



# NUOVO «PALAZZETTO DELLO SPORT» DI SALERNO

~ 15/17 m

progetto



gino zavanella  
architetto

L2 FINIZ. GRADINATE

L1 PIASTRA N 3

AREA GIOCO  
ESTERNA

SKAR

19/07/2021







# NUOVO «PALAZZETTO DELLO SPORT» DI SALERNO

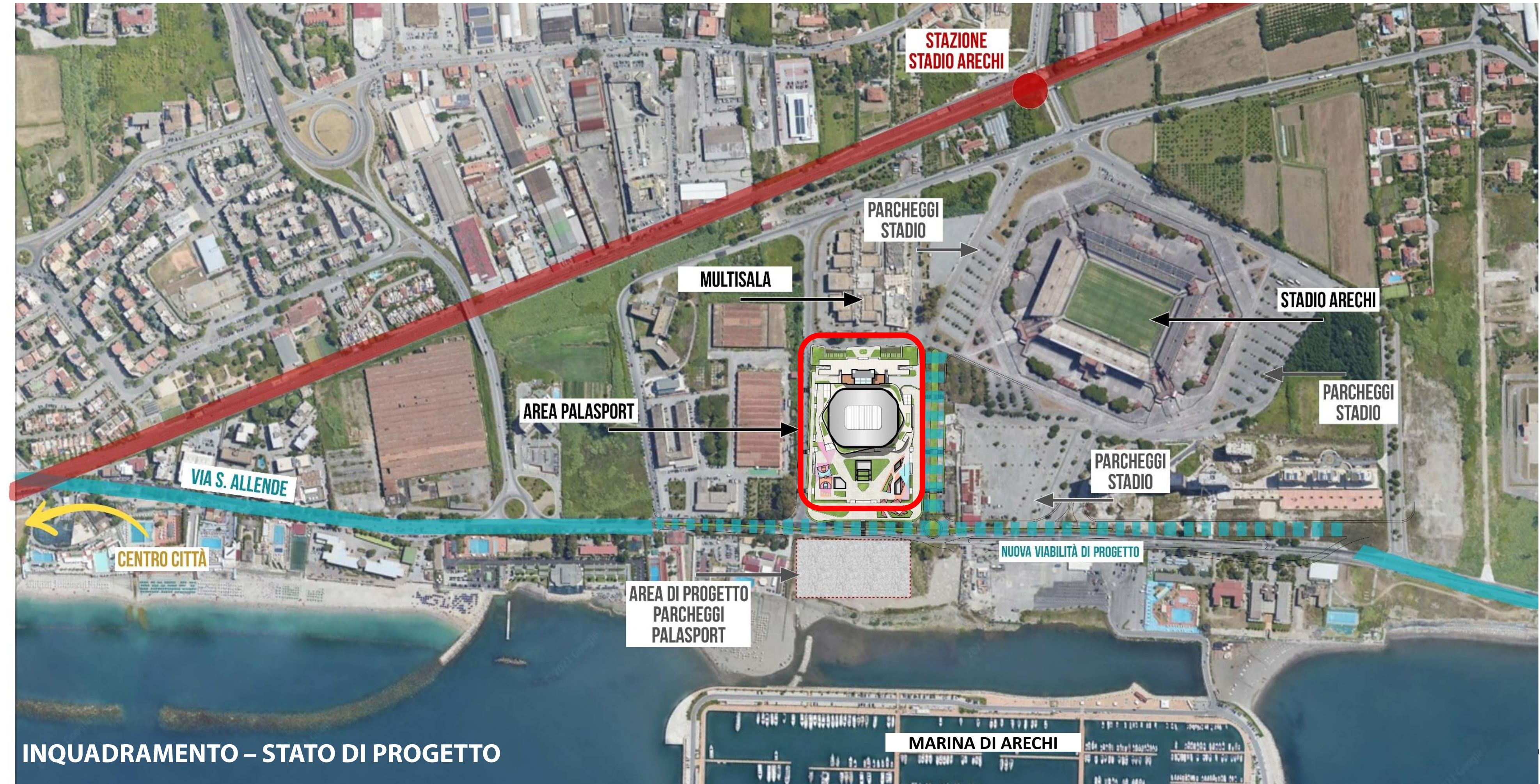

INQUADRAMENTO – STATO DI PROGETTO



L'EDIFICIO SI APRE VERSO IL PAESAGGIO

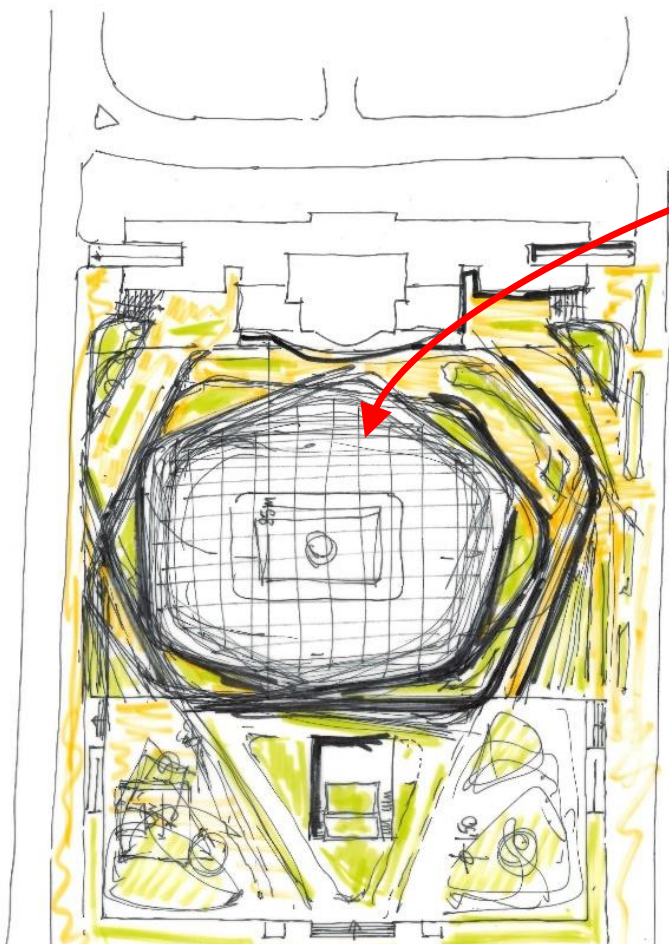

PALAZZETTO

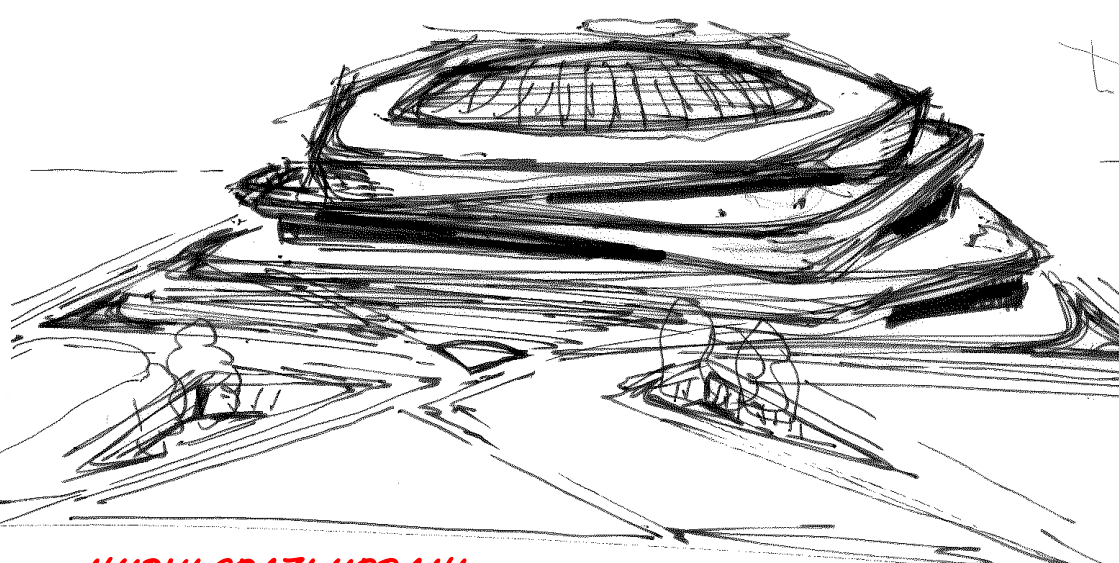
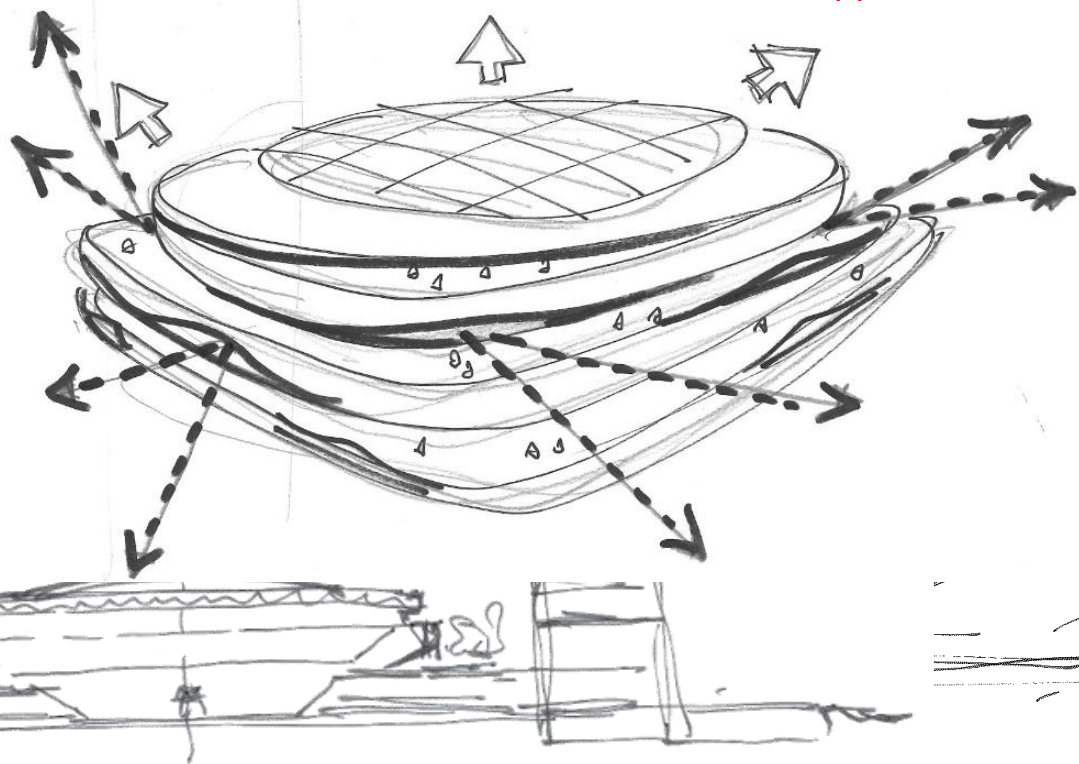
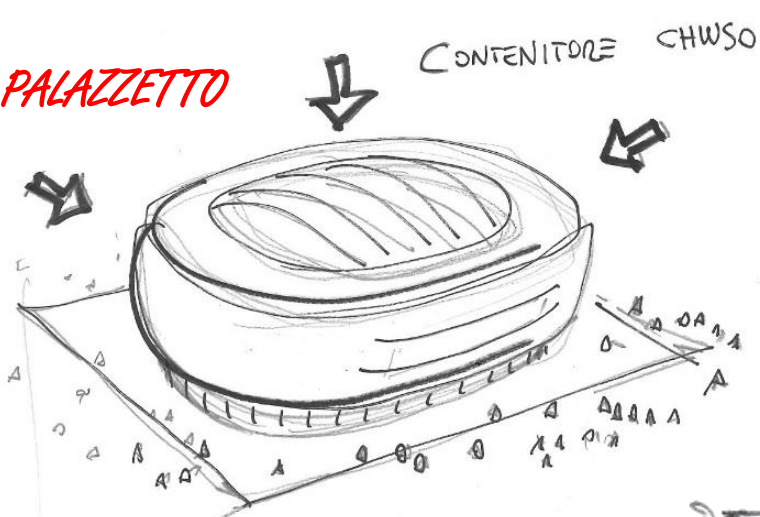

NUOVI SPAZI URBANI

ESTERNO??

STRUTTURE INTERATTIVE

COBERTURA TRASLUCEA

L3 COBERTURA

TERRAZZE

L2 FINE GRADINATE

L1 PIAZZA ~ 3,0m

NUOVO RIFERIMENTO PER LA CITTA'

AREE GIOCO SPORT ALL'APERTO

SKATE PARK

PIAZZA DELLO SPORT

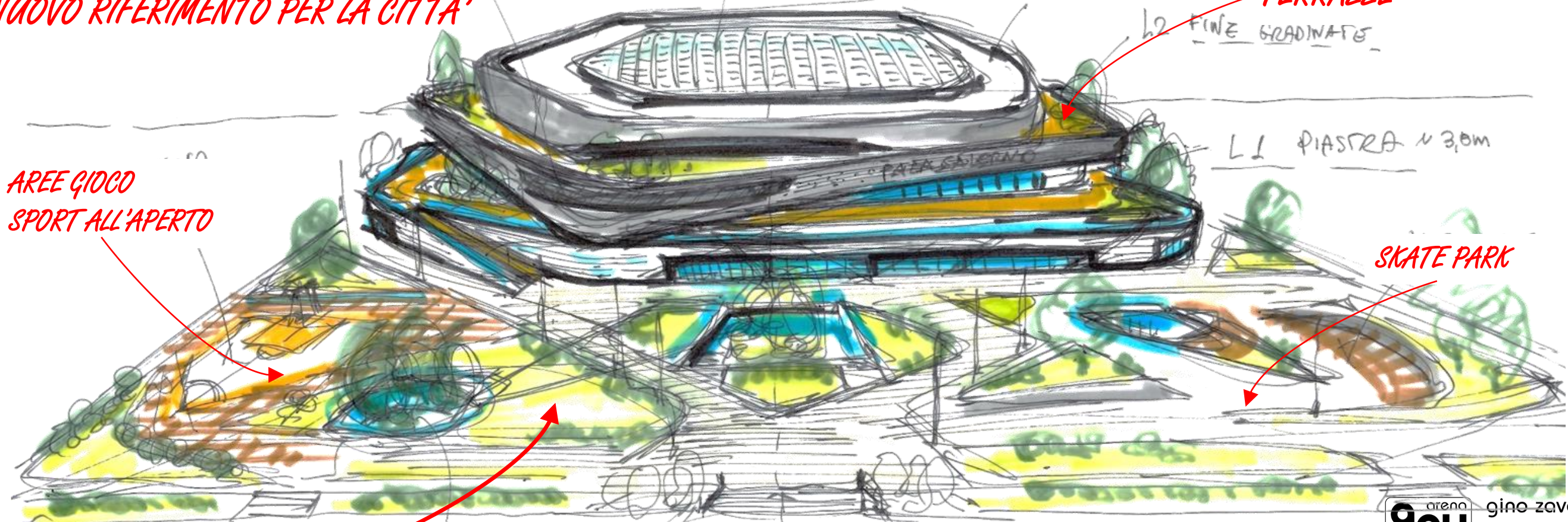
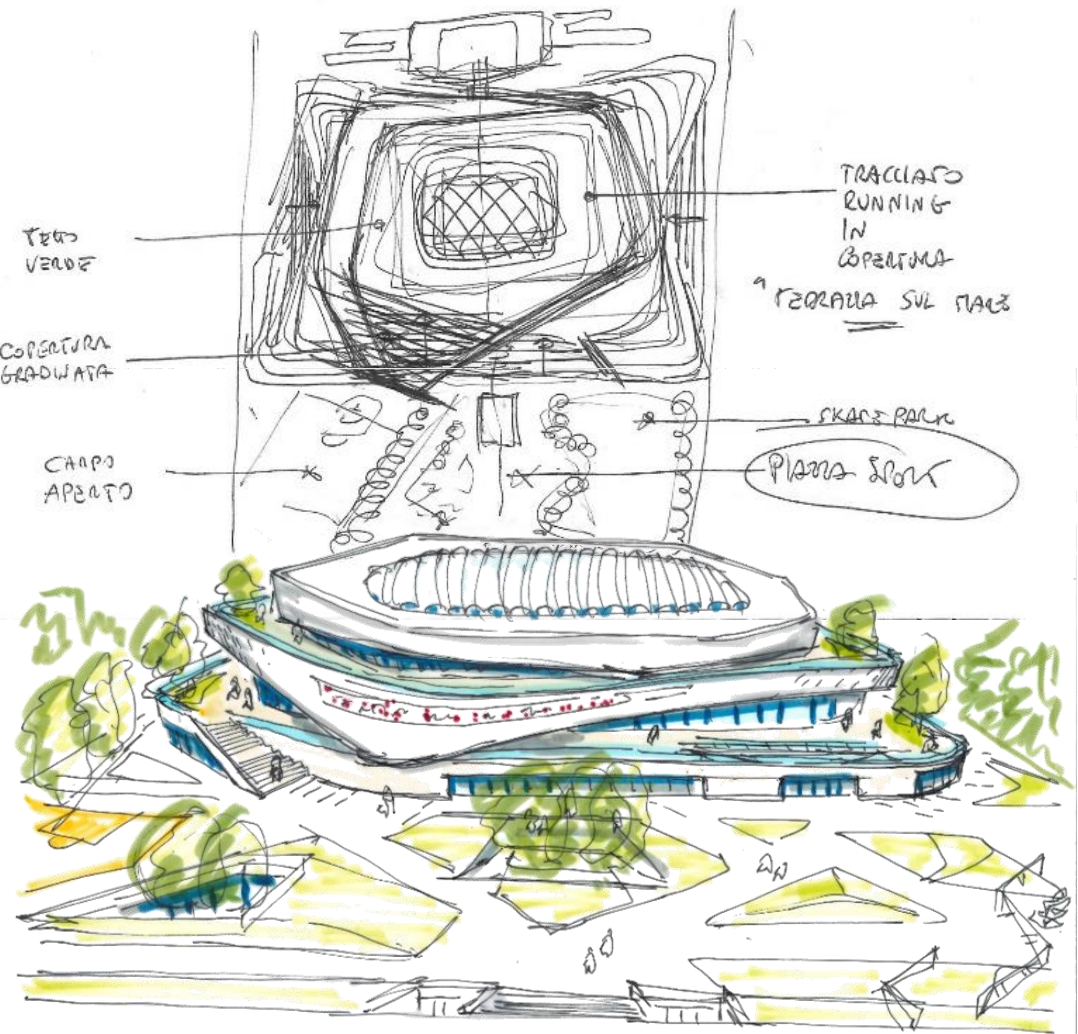



- **EDIFICIO POLIFUNZIONALE: DALLO SPORT AGLI EVENTI**
- **CATEGORIA FIP GOLD**
- **CAPIENZA MODULABILE → da 5.366 a 4.678 posti**
- **CAPIENZA PER EVENTI FINO A 6.600 POSTI**
- **CAMPO GARA: Spazio di attività max 31,40 x 47,00 m**
- **PALESTRA PER L'ALLENAMENTO**
- **TERRAZZE PANORAMICHE VERSO IL MARE**
- **COPERTURA SEMITRASPARENTE**
- **NUOVA PIAZZA DELLO SPORT PER LA CITTA'**
- **RECUPERO DELLA PALAZZINA ESISTENTE**

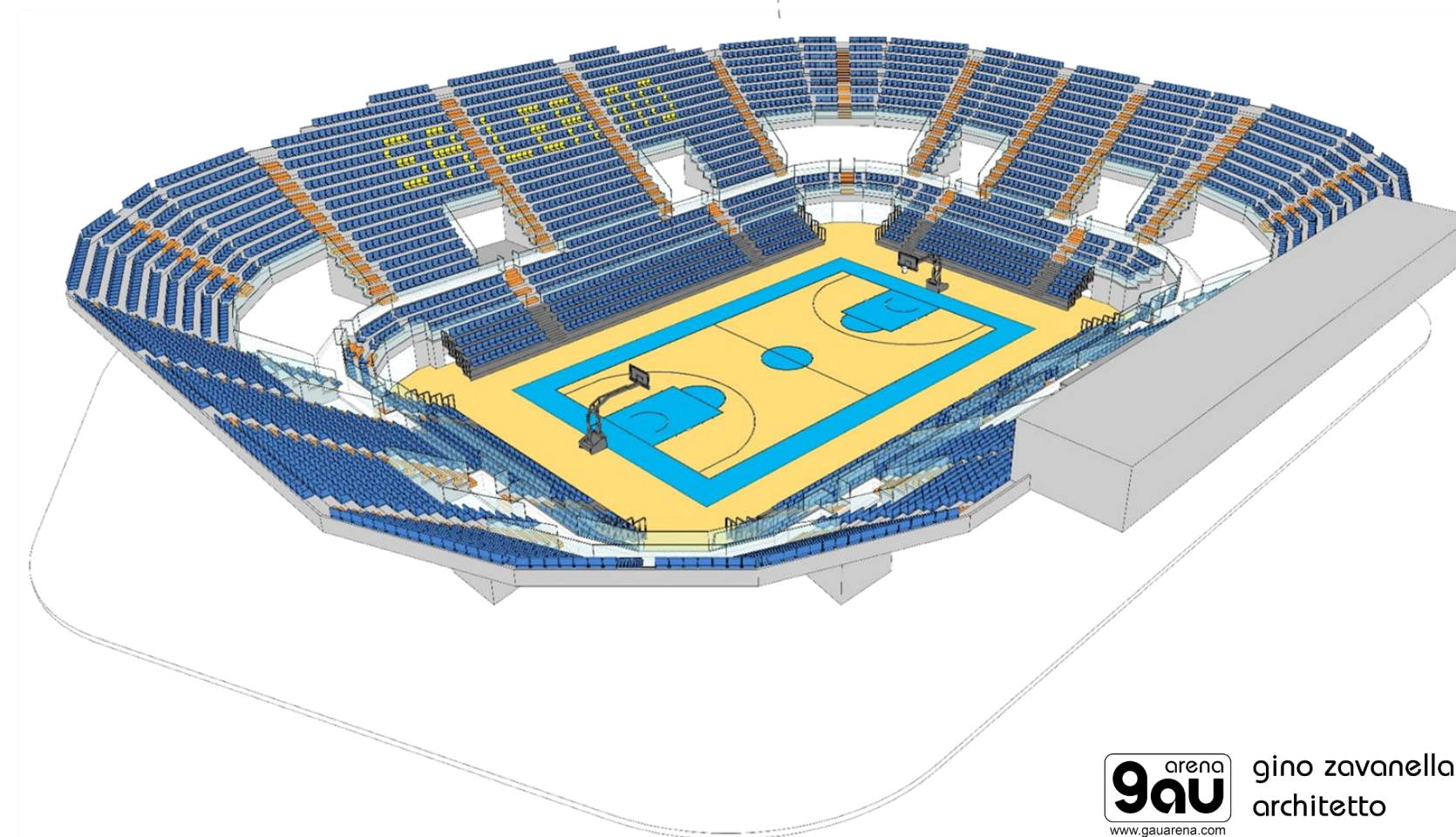
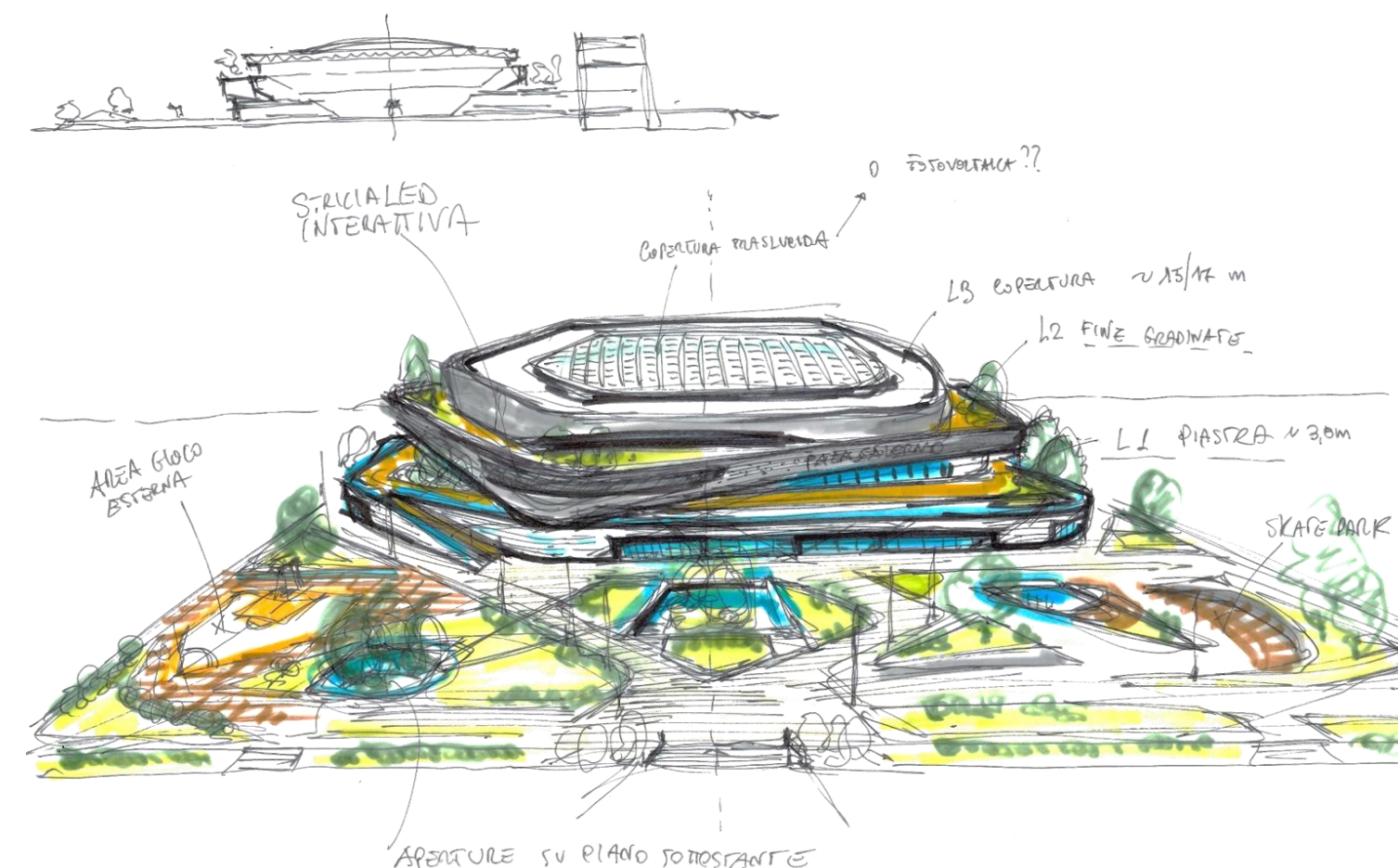





PALASALERNO

VIRTUS SALERNO / OLIMPIA MILANO 80 - 69



# PLANIMETRIA DI PROGETTO

# NUOVO «PALAZZETTO DELLO SPORT» DI SALERNO

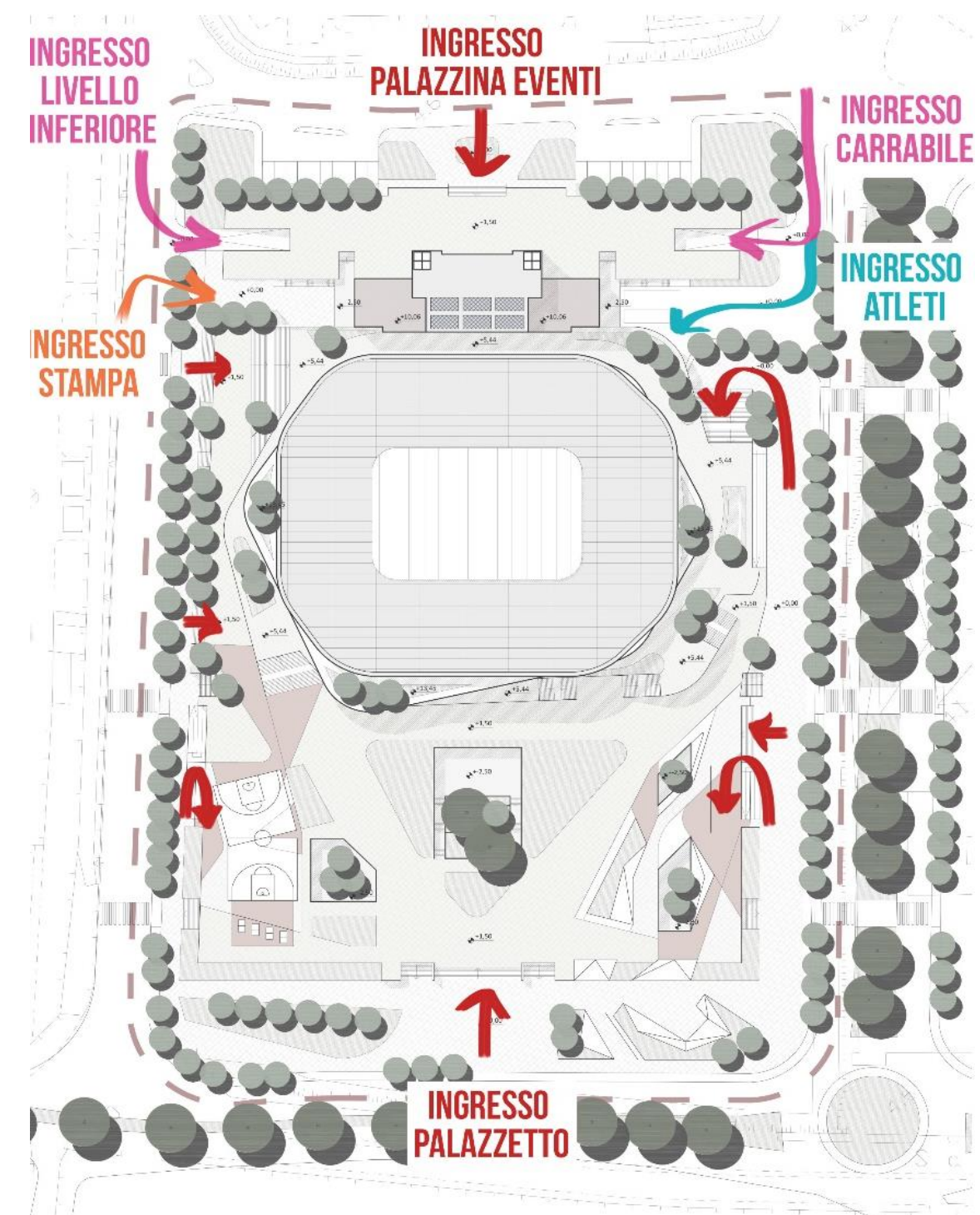
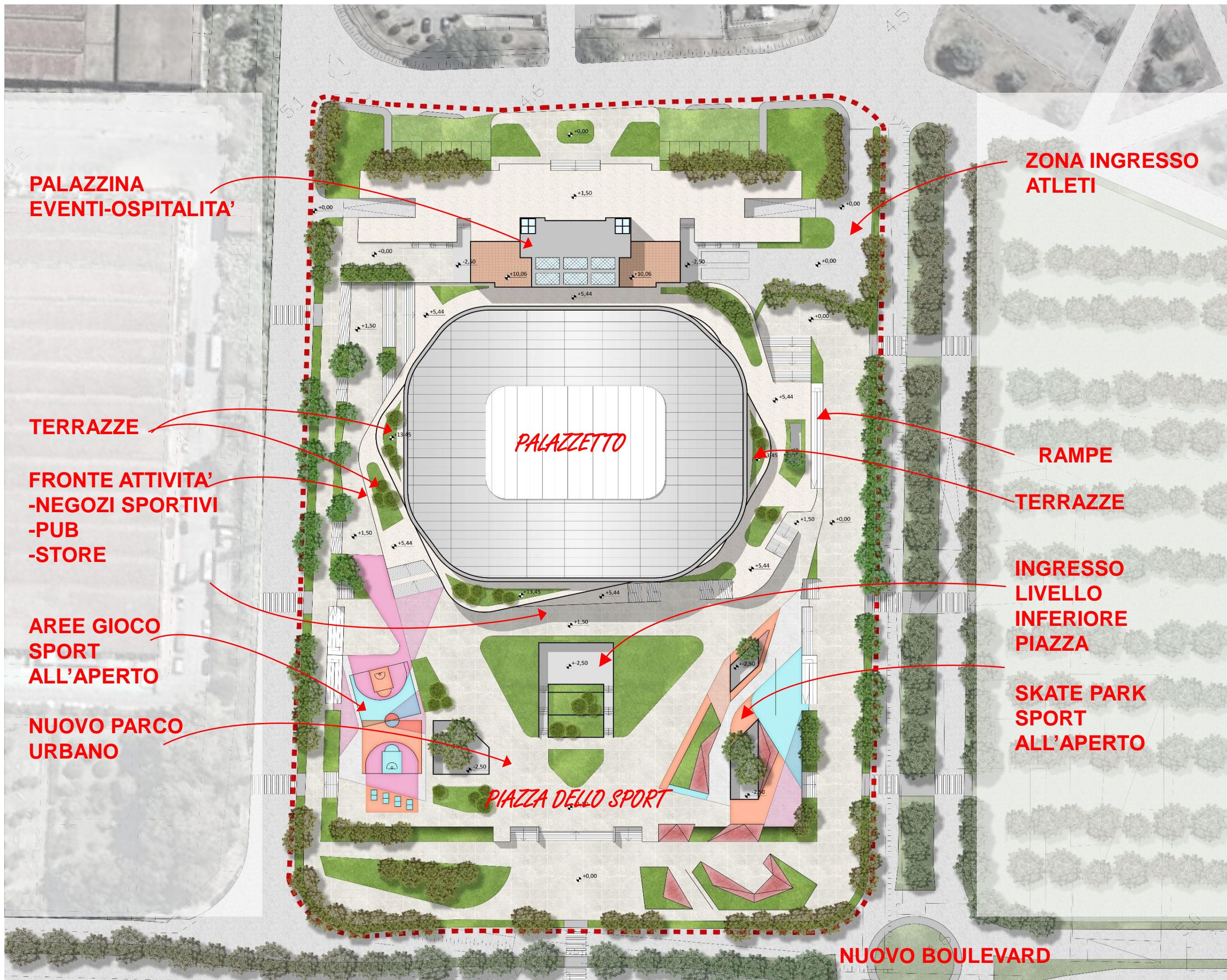



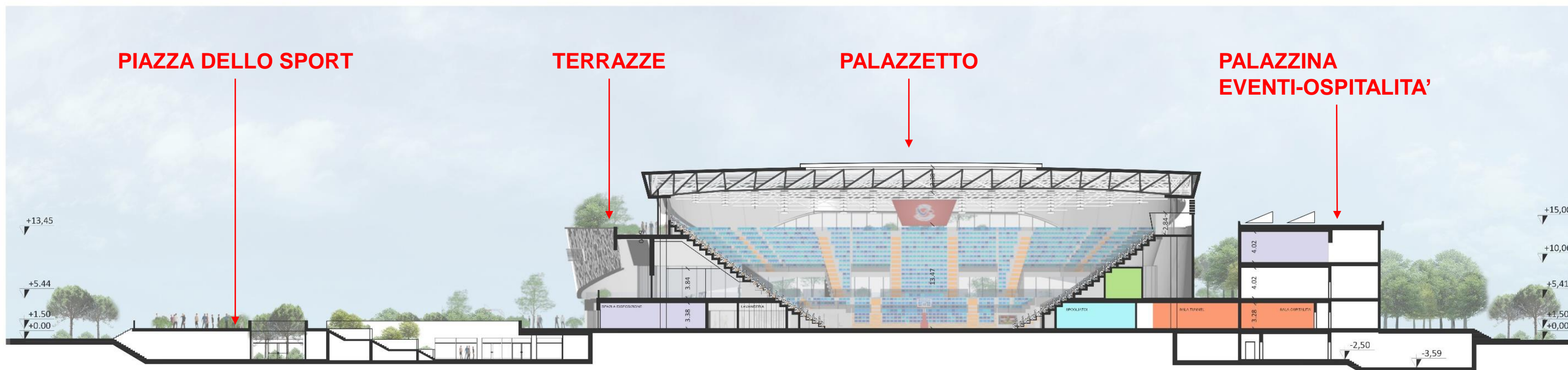

SEZIONE A-A'

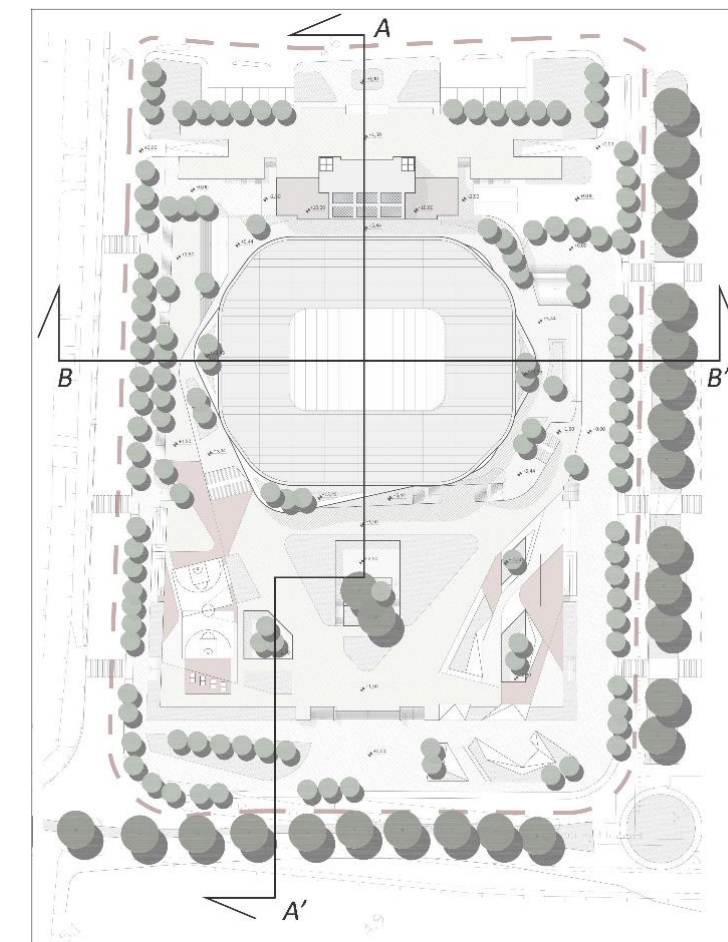

SEZIONE B-B'



Livello 0 – quota +1,50 m

# NUOVO «PALAZZETTO DELLO SPORT» DI SALERNO

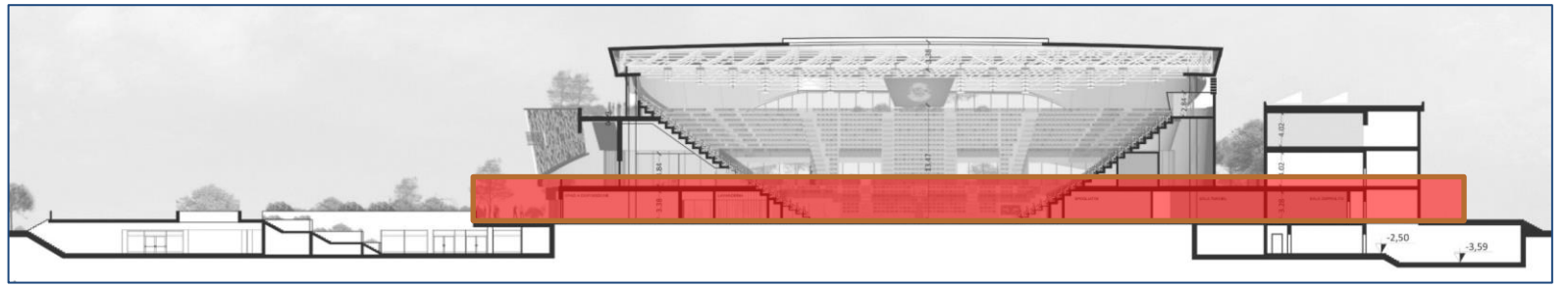
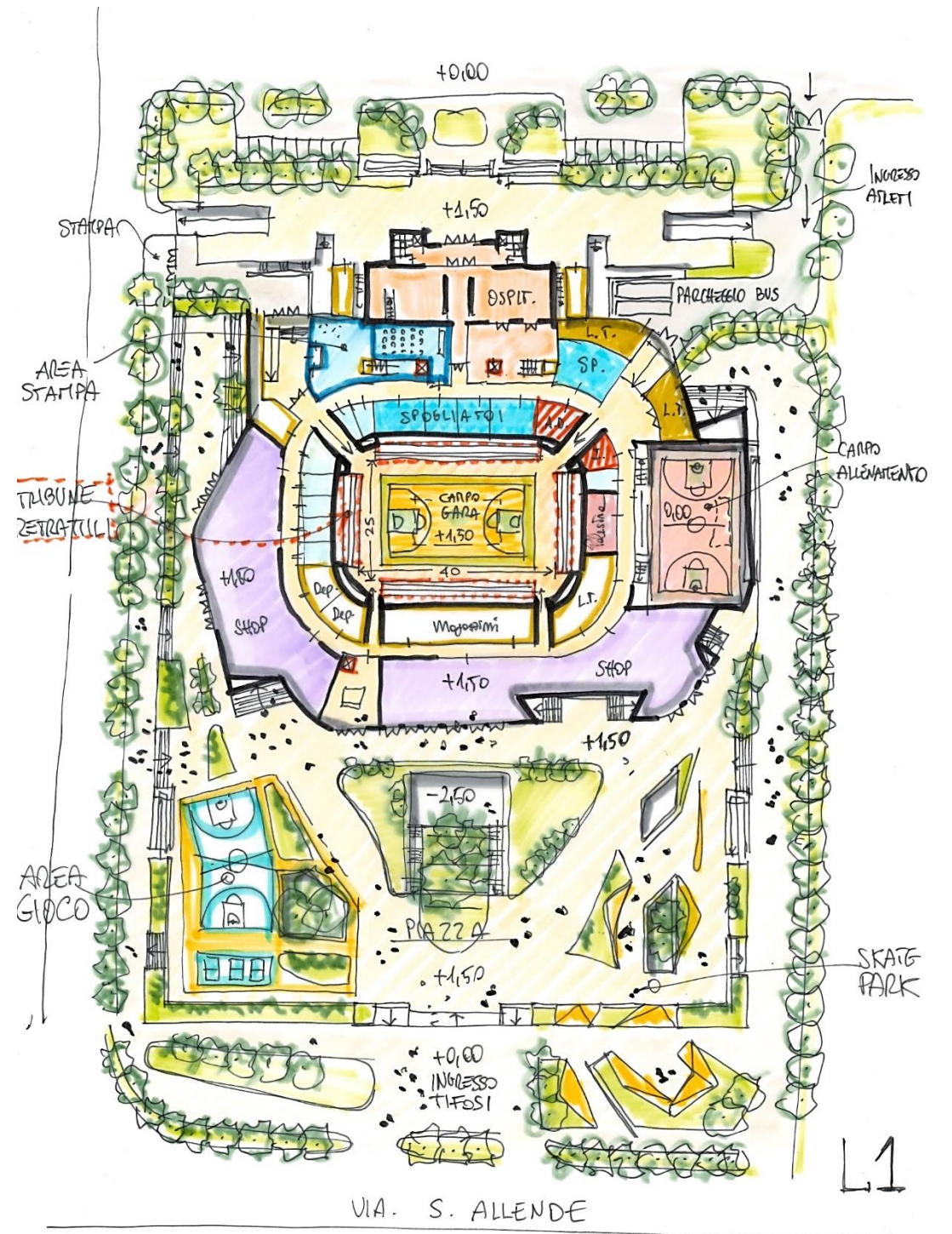
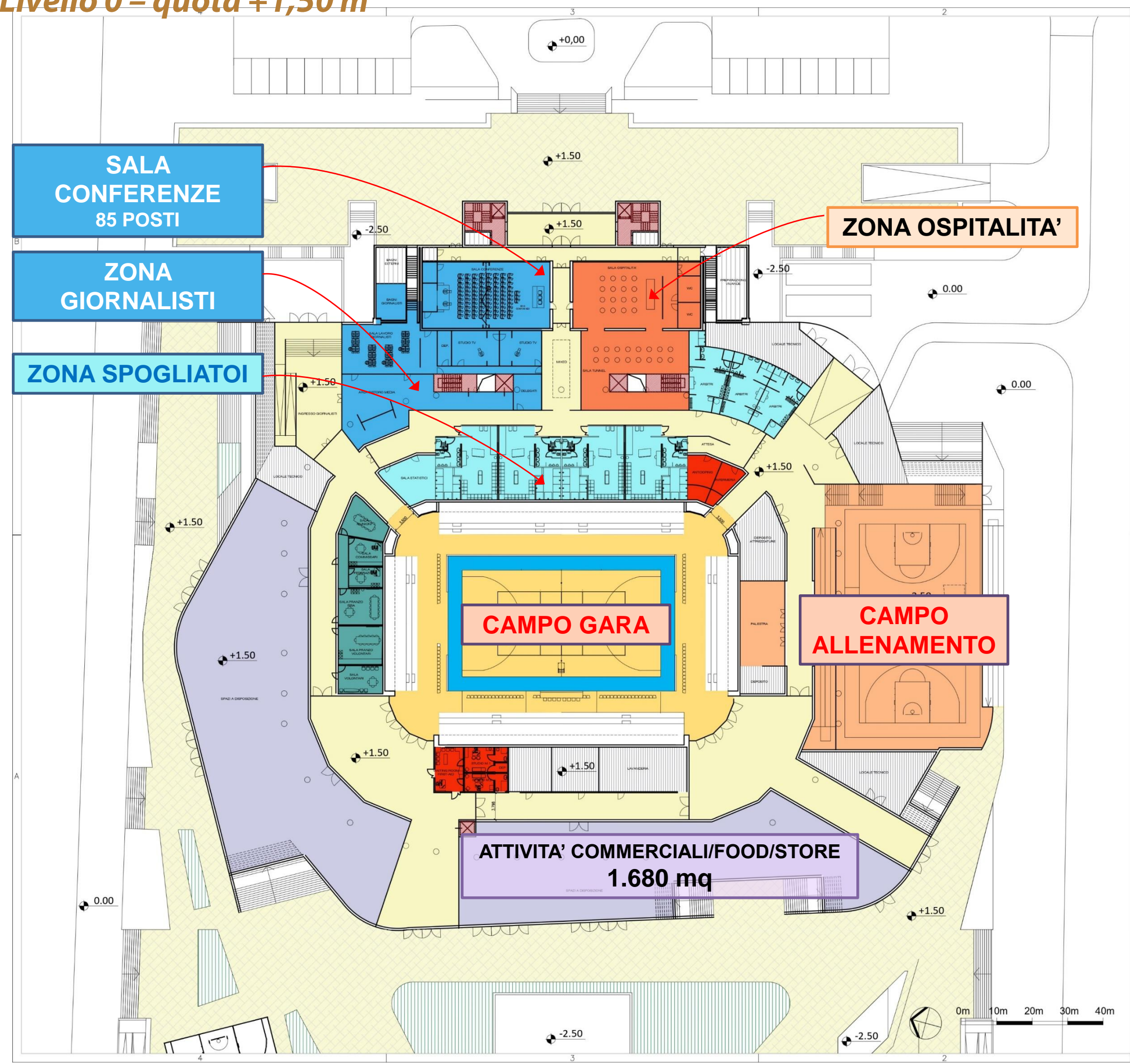



# NUOVO «PALAZZETTO DELLO SPORT» DI SALERNO



Livello 1 – quota +5,44 m – INGRESSO DEL PUBBLICO

**BAGNI SPETTATORI**

**ZONE OSPITALITA' – EVENTI 440 mq**

**BAR – BISTRO'**

**PODIO**

**CAMPO GARA**

**INGRESSI TRIBUNE**

**SCALE E RAMPE SPETTATORI**

**PIAZZA DELLO SPORT +1,50**

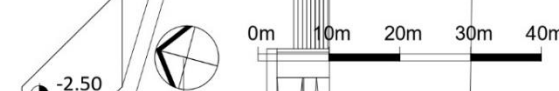
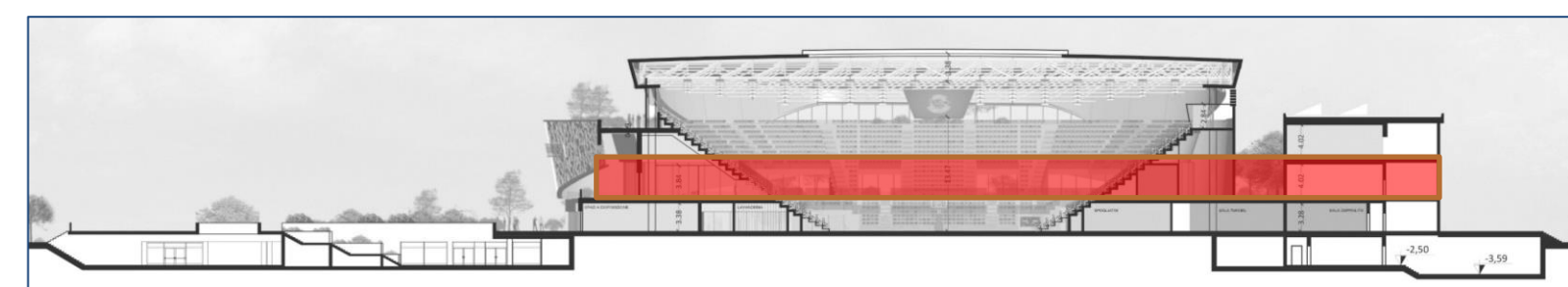
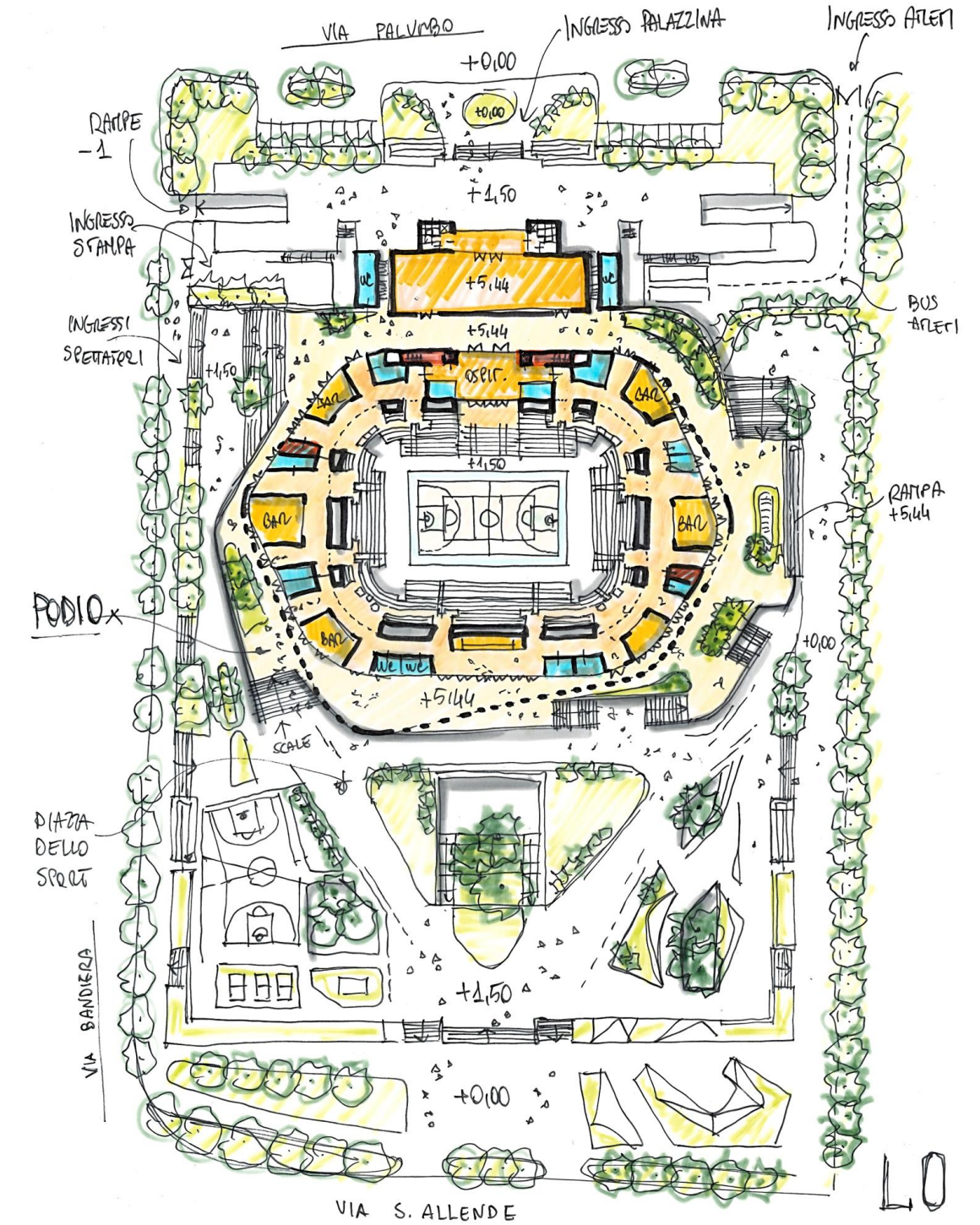



# NUOVO «PALAZZETTO DELLO SPORT» DI SALERNO



**Livello 2 – quota +13,16 m – TERRAZZE**

**ZONE OSPITALITA' - EVENTI**

**TERRAZZE PALAZZINA**

**ZONA TV-MEDIA**

**TRIBUNE**

**PODIO**

**TERRAZZE**

**VOMITORI**

**TERRAZZE**

**PIAZZA DELLO SPORT +1,50**

**CAMPO GARA**

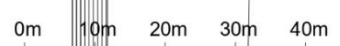
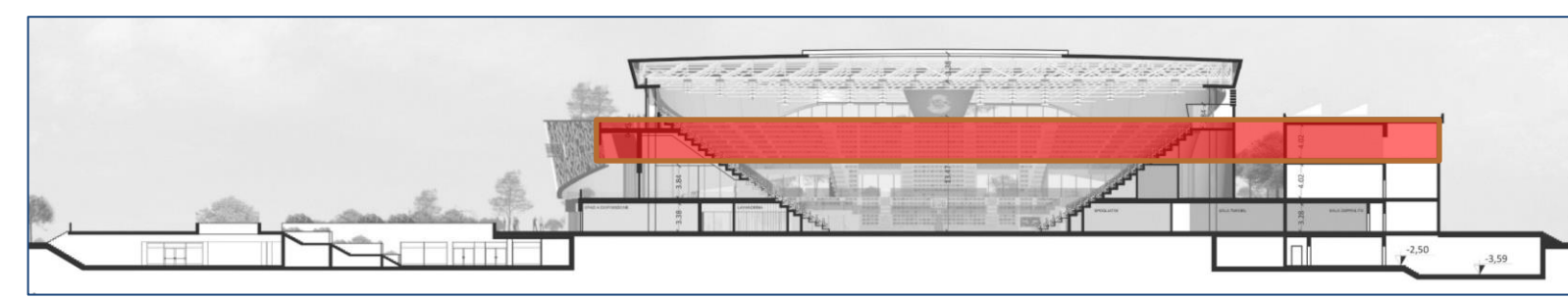
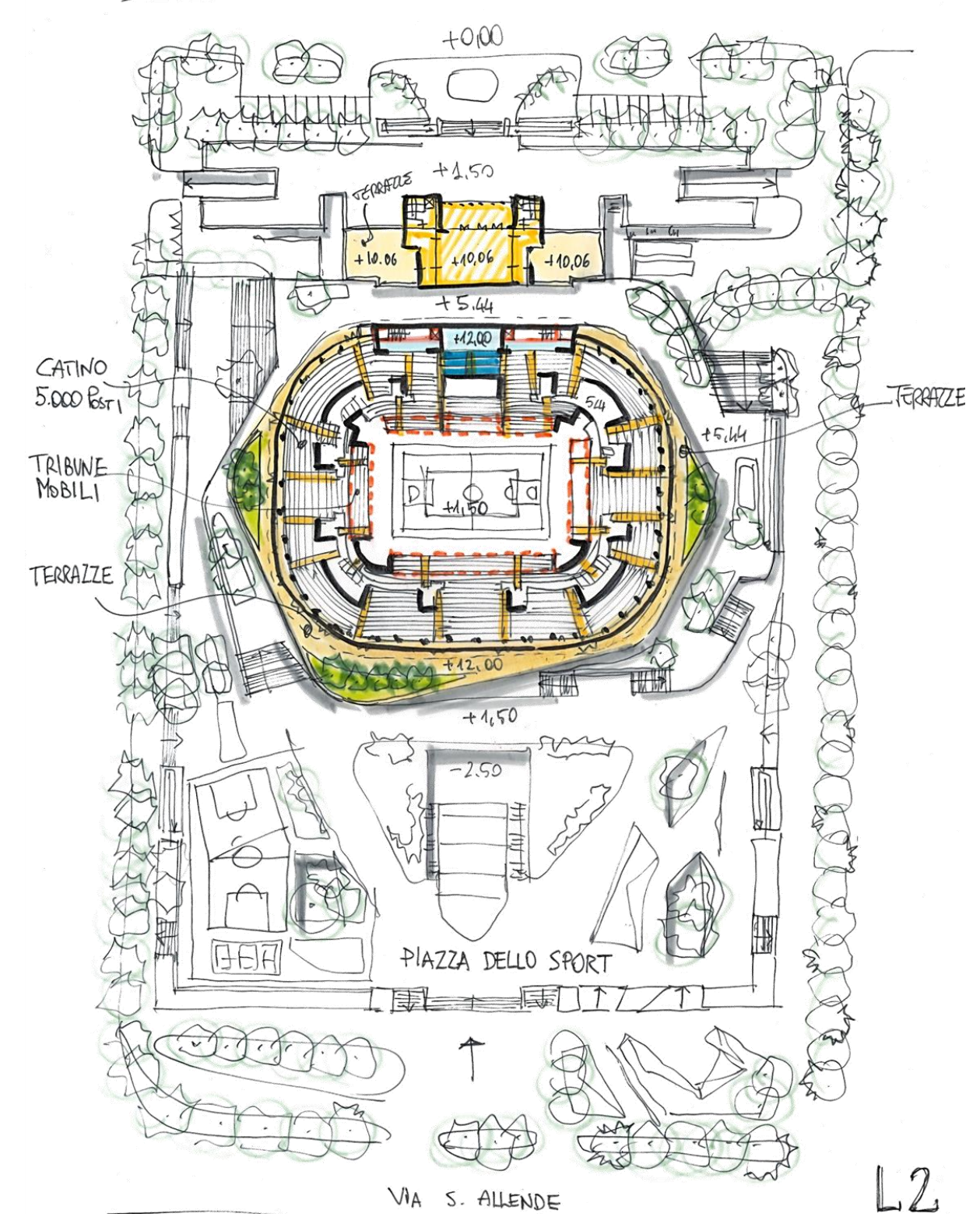





**CONFIGURAZIONE A → 5.366 posti**  
Spazio di attività 25,00 x 40,60 m

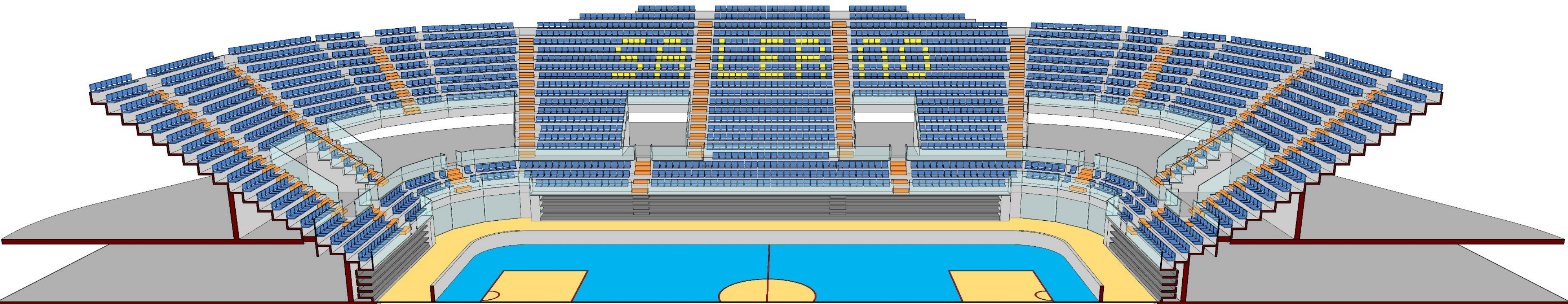

**CONFIGURAZIONE B → 4.678 posti**  
Spazio di attività 31,40 x 47,00 m



## CONFIGURAZIONE A → 5.366 posti

- Spazio di attività 25,00 x 40,60 m

- BASKET
- PALLAVOLO
- PUGILATO
- TENNIS
- SCHERMA
- CALCIO A 5
- ARTI MARZIALI

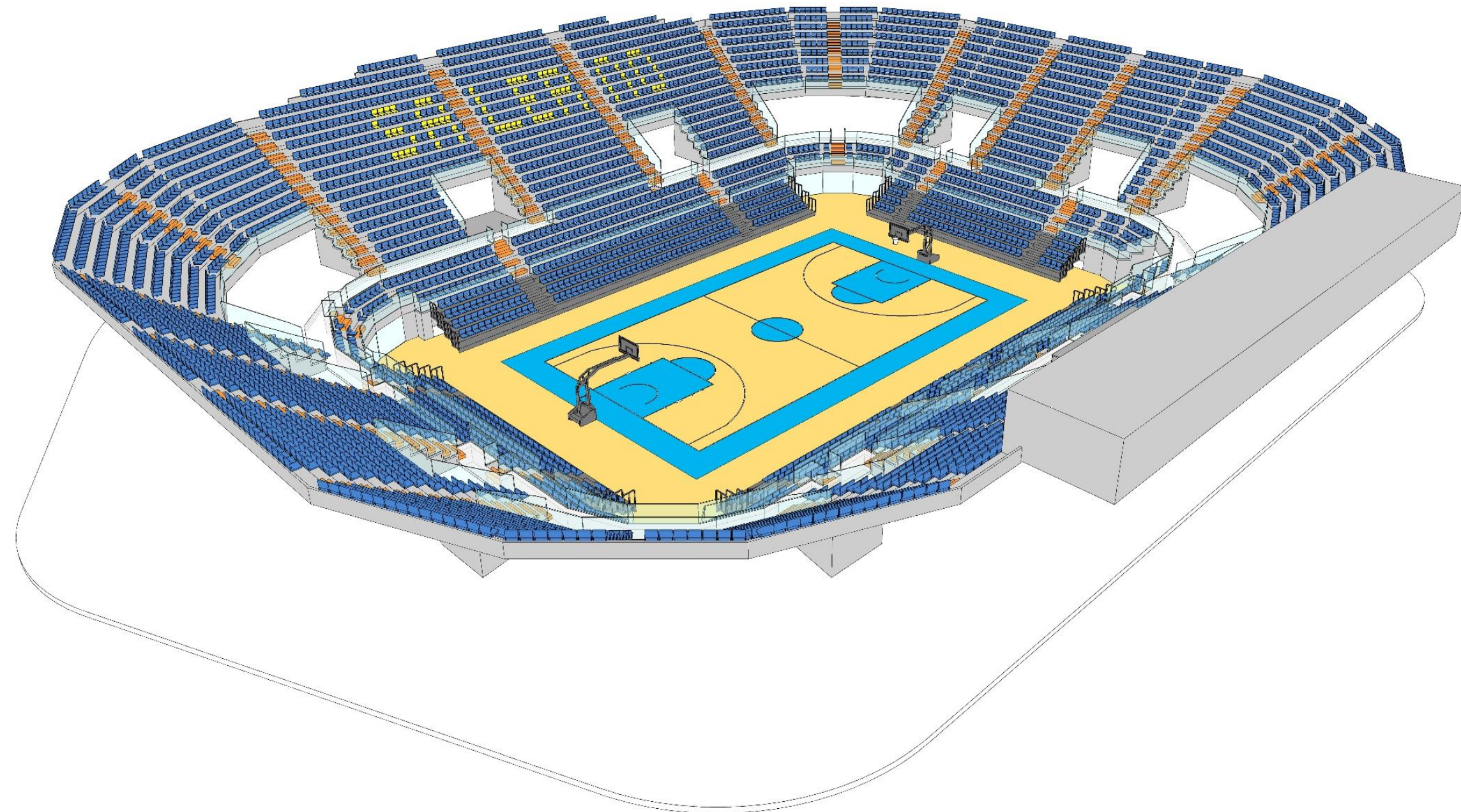
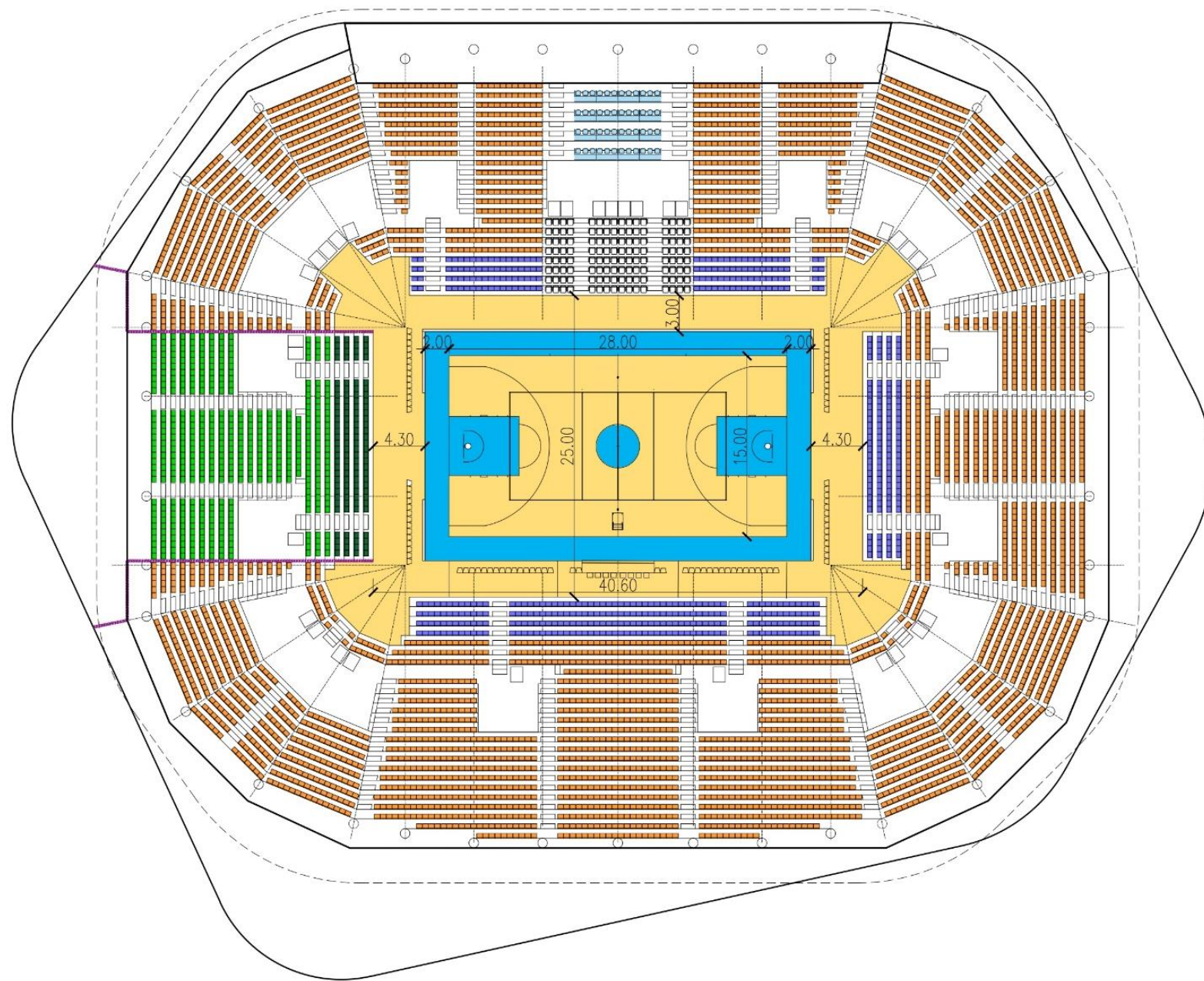
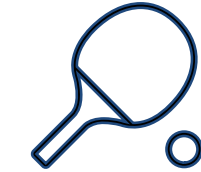
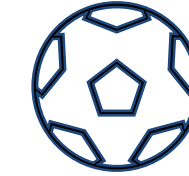
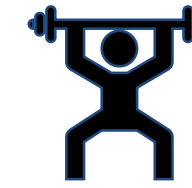



## CONFIGURAZIONE B → 4.678 posti

- Spazio di attività 31,40 x 47,00 m

- HOCKEY
- PALLAMANO
- GINNASTICA ARTISTICA
- GINNASTICA ACROBATICA
- CALCIO A 5

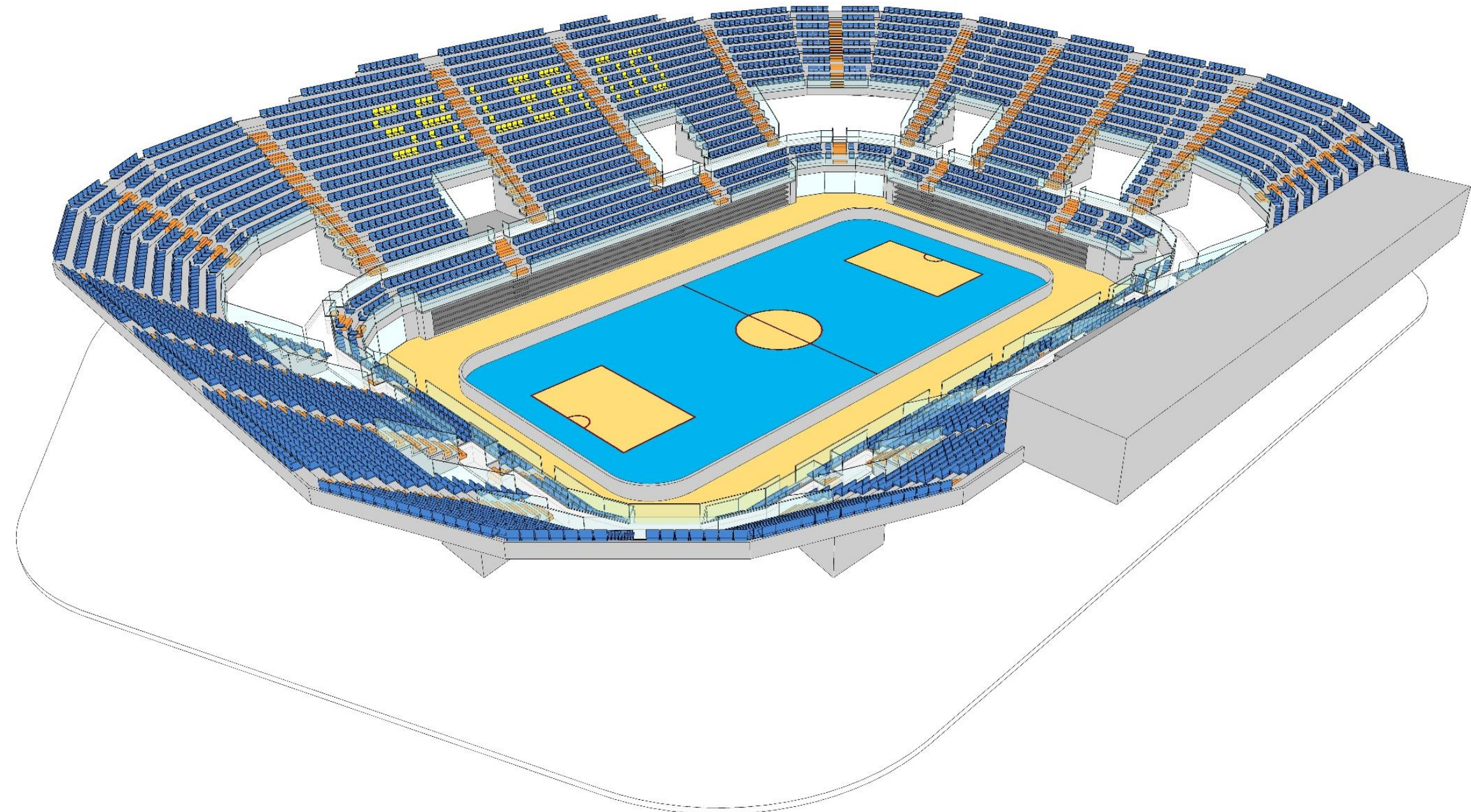
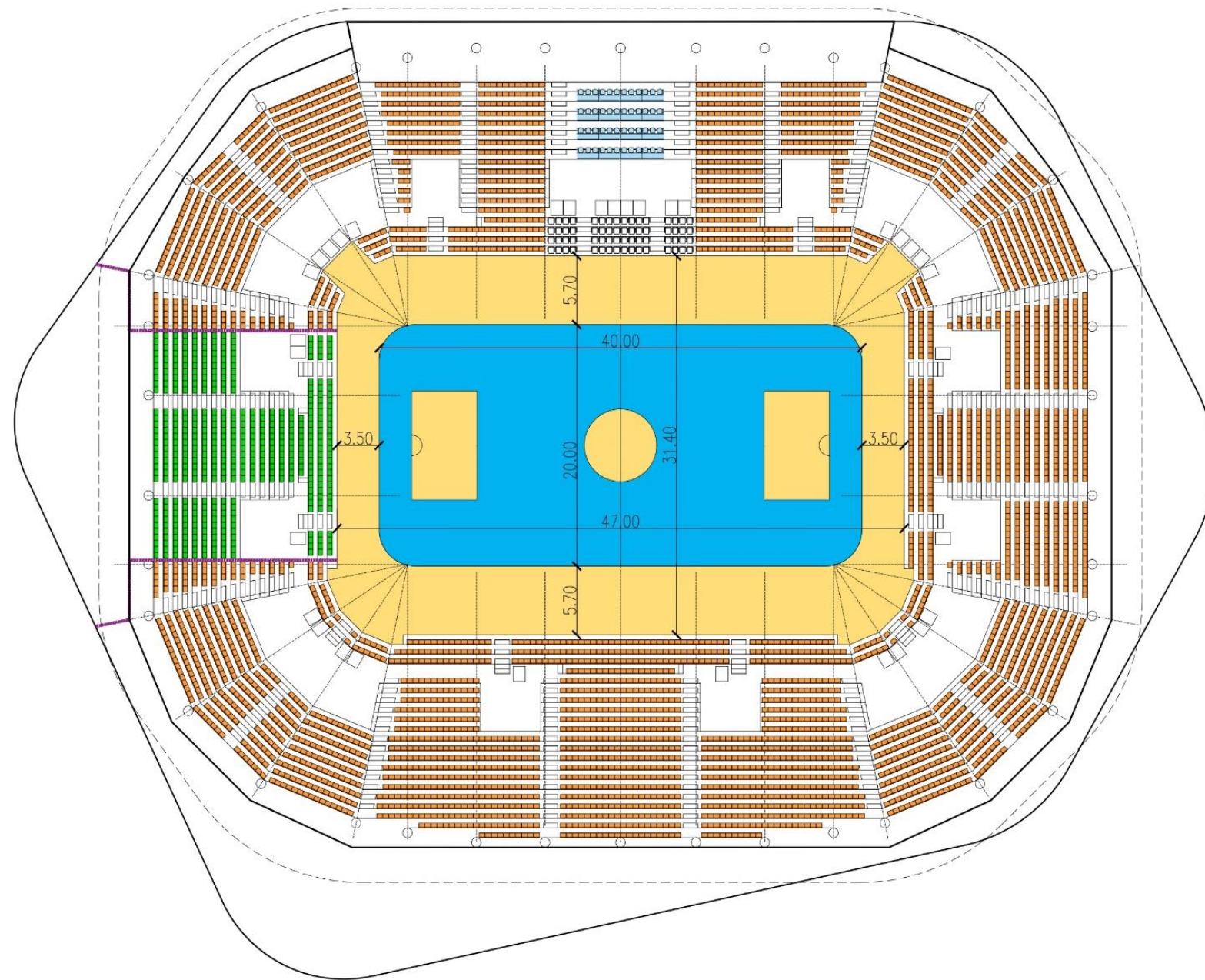
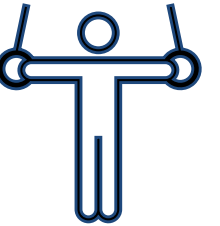
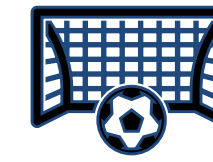





SALERNO



148 2 123  
GUEST HOME  
20:00

gino zavarella  
architetto







PROSPETTO SUD-OVEST



PROSPETTO SUD-EST



# FACCIATA – CERAMICA BIOATTIVA

# NUOVO «PALAZZETTO DELLO SPORT» DI SALERNO

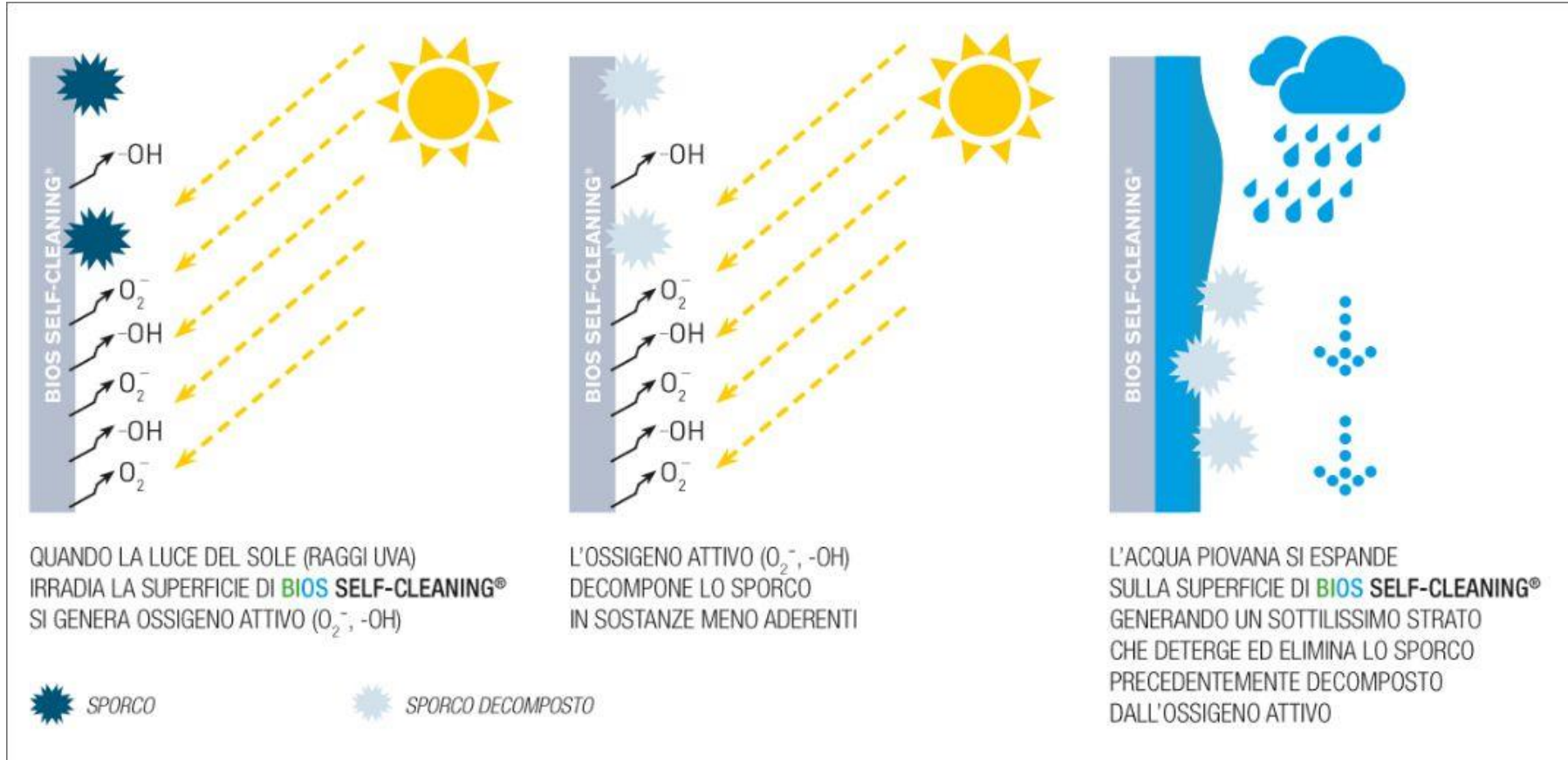

## FACCIATA CERAMICA

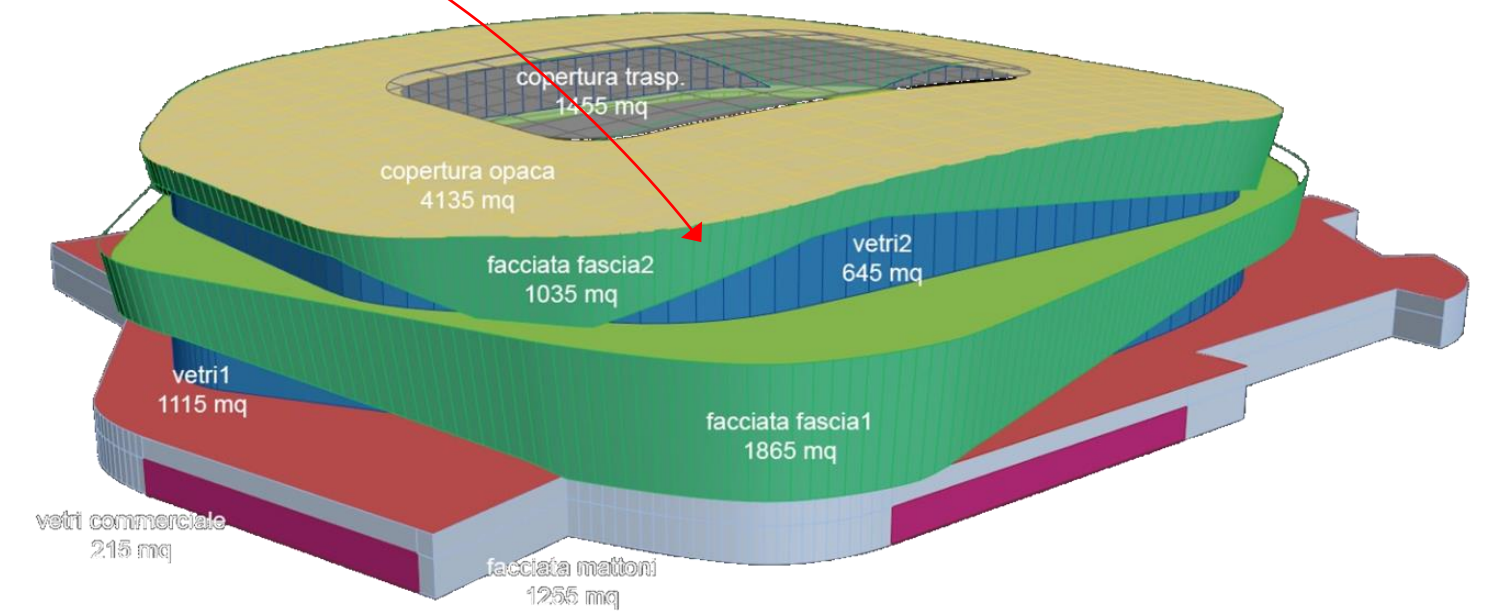

- FACCIATA AUTOPULENTE
- PRODUZIONE DI OSSIGENO ATTIVO
- ARIA PURIFICATA EQUIVALENTE AD UN BOSCO DI 3 ETTARI
- PRESTAZIONI GARANTITE 50 ANNI
- FACCIATA VENTILATA

- EFFETTO CANGIANTE
- DISEGNO PERSONALIZZATO





# COPERTURA – IMPIANTO FOTOVOLTAICO

## NUOVO «PALAZZETTO DELLO SPORT» DI SALERNO



### Caratteristiche tecniche

- Superficie solare esposta 2509 mq.
- Tipologia pannelli
- Efficienza
- Potenza di picco
- Producibilità annua reale 1300 kWh/kWp
- Energia elettrica autoprodotta annua 650000 kWh

Silicio monocristallino  
>150 W/mq  
500 kWp

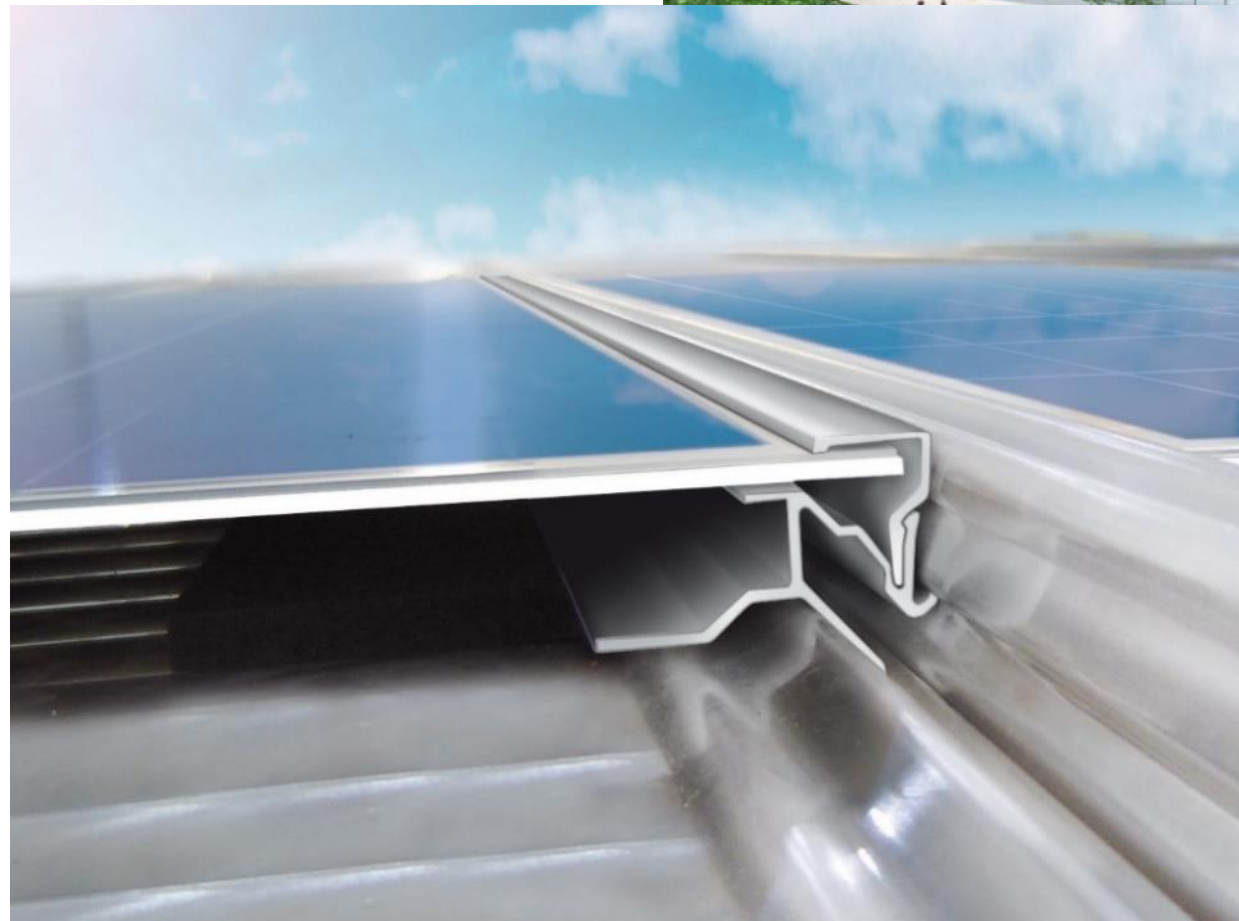

Mese	Radiazione media giornaliera		GG	Radiazione totale mensile	
	MJ/mq	kWh/mq		kWh/mq	kWh/mq
Gennaio	7,30	2,03	31	62,86	
Febbraio	9,87	2,74	28	76,77	
Marzo	13,62	3,78	31	117,28	
Aprile	17,50	4,86	30	145,83	
Maggio	21,23	5,90	31	182,81	
Giugno	23,74	6,59	30	197,83	
Luglio	23,50	6,53	31	202,36	
Agosto	20,52	5,70	31	176,70	
Settembre	15,69	4,36	30	130,75	
Ottobre	11,37	3,16	31	97,91	
Novembre	7,72	2,14	30	64,33	
Dicembre	5,97	1,66	31	51,41	
TOTALI			365,00	1506,85	
perdite nei cavi elettrici			0,50%		
perdite negli inverters			10%		
altre perdite			0,50%		
Totale perdite			11%		
TOTALE energia elettrica disponibile				1341,10	kWh/mq

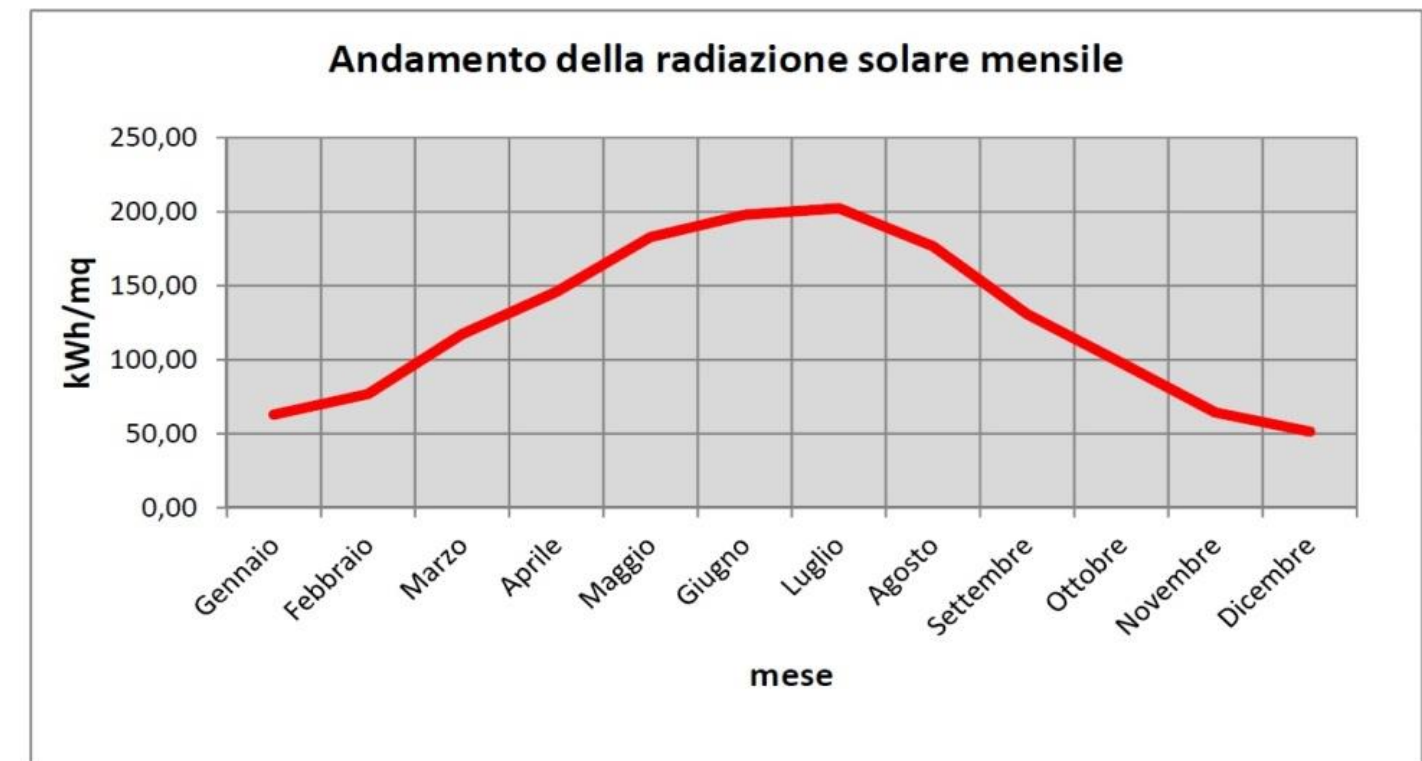





PALASALERNO

VIRTUS SALERNO / OLIMPIA MILANO 80 - 69





















PALASALERNO

SPAL MILANO 80 - 69











# PROGETTO



gino zavarella  
architetto

<p>Geologo <b>Geol. SIMONE D'INNOCENZO</b> <i>Iscritto all'ordine dei geologi della regione Lazio al n. 1049 anno di iscrizione 1995, con studio in Roma (RM), Piazza Vinci n.40, 00139</i></p>	<p>Progettazione Strutturale <b>Ing. DARIO D'INNOCENZO</b> <i>Iscritto all'Ordine degli Ingegneri della Provincia di Roma al n.12550, con studio in Piazza Vinci n.40, 00139 Roma CF: DNNDRA56P30H501T</i></p>	<p>Progettazione Impiantistica/ Prevenzione incendi/ Sicurezza <b>GALILEO Engineering S.r.l.</b> <i>Sede Legale: Via S.Biele 62- 001100 VITERBO (VT) -Italia E-mail: info@galileoengineering.it - web: www.galileoengineering.it</i></p>	<p>Progettazione Architettonica <b>Arch. BRUNO AGATES</b> <i>Sede Legale: Via del Babuino, 00187 - ROMA (RM) -Italia E-mail: info@studioagates.it</i></p>	<p>CAPOGRUPPO/MANDATARIO - Progettazione Architettonica <b>GAU ARENA S.r.l - Arch. GINO ZAVANELLA</b> <b>Ing. SIMONE DE FEO</b> <i>Sede Legale: Via degli Scipioni 252 - 00192 ROMA (RM) -Italia E-mail: info@gauarena.com - web: www.gauarena.com</i></p>
---	--	--	---	--