



PRESIDENZA DEL CONSIGLIO DEI MINISTRI  
DIPARTIMENTO DELLA PROTEZIONE CIVILE  
UFFICIO RISCHIO SISMICO E VULCANICO

**CARATTERIZZAZIONE DELL'AREA PER L'IDONEITÀ DEL SITO**

COMUNE MARCIANISE C.O.M. 10-MARCIANISE  
PROVINCIA CASERTA SCHEDA N.         
REGIONE CAMPANIA DATA   /  /  

PROPRIETÀ	LOCALITÀ	QUOTA ALTIMETRICA MEDIA (S.L.M.) m
		<u>20,45</u>
	INDIRIZZO E/O DENOMINAZIONE AREA - PROPRIETARIO	
	<u>LOCALITÀ AURUNDO - INTERPORSO SUD EUROPA SPA</u>	
	<u>AGLI ANTICHI SPLENDORI</u>	
PUBBLICA	COORDINATE: <input type="checkbox"/> PIANE UTM <input type="checkbox"/> GEOGRAFICHE <input type="checkbox"/> ALTRO Fuso <u>  </u>	
PRIVATA	Lat/N <u>41.001304</u> Long/E <u>14.1328125</u> DATUM <input type="checkbox"/> ED50 <input type="checkbox"/> WGS84	
<input type="checkbox"/>	DESTINAZIONE D'USO (SECONDO LO STRUMENTO URBANISTICO VIGENTE)	
<input checked="" type="checkbox"/>	<u>D1 INTERPORSO</u>	
AREA DEL SITO mq <u>173000,00</u>		STIMA CAPACITÀ RICETTIVA NUM. PERSONE <u>      </u> (*)

**INDICATORI DI VALUTAZIONE**

<b>A: L'AREA E' GIA' PAVIMENTATA?</b>			<b>COEFFICIENTE MOLTIPLICATIVO</b>
<input checked="" type="checkbox"/> SÌ (COEFF. A=1)	<input type="checkbox"/> NO (COEFF. A=0,8)		<input type="checkbox"/> A=0,8 <input checked="" type="checkbox"/> A=1 TIPO PAVIMENTAZIONE <u>ASFALTO</u>
A - NOTE: <u>      </u>			
<b>B: L'AREA E' SITUATA SU DI UN PENDIO E/O SU DI UN TERRENO ACCIDENTATO?</b>			<b>COEFFICIENTE MOLTIPLICATIVO</b>
<input type="checkbox"/> SÌ (COEFF. B=0)	<input type="checkbox"/> SÌ MA BASTEREBBERO OPERE DI MODESTA ENTITA' PER RENDERLA PIANEGGIANTE (COEFF. B=0,9)	<input checked="" type="checkbox"/> NO È PIANEGGIANTE (COEFF. B=1)	<input type="checkbox"/> B=0 <input type="checkbox"/> B=0,9 <input checked="" type="checkbox"/> B=1
B - NOTE: <u>      </u>			
<b>C: L'AREA RICADE IN ZONE ALLOUVIONABILI?</b>			<b>COEFFICIENTE MOLTIPLICATIVO</b>
<input type="checkbox"/> SÌ (COEFF. C=0)	<input checked="" type="checkbox"/> NO (COEFF. C=1)		<input type="checkbox"/> C=0 <input checked="" type="checkbox"/> C=1
C - NOTE: <u>      </u>			
<b>D: L'AREA APPARTIENE AD UN SETTORE IN FRANA?</b>			<b>COEFFICIENTE MOLTIPLICATIVO</b>
<input type="checkbox"/> SÌ (COEFF. D=0)	<input checked="" type="checkbox"/> NO (COEFF. D=1)		<input type="checkbox"/> D=0 <input checked="" type="checkbox"/> D=1
D - NOTE: <u>      </u>			
<b>E: L'AREA E' SOTTOSTANTE AD AMMASSI ROCCIOSI O A TERRENI IN FRANA?</b>			<b>COEFFICIENTE MOLTIPLICATIVO</b>
<input type="checkbox"/> SÌ (COEFF. E=0)	<input checked="" type="checkbox"/> NO (COEFF. E=1)		<input type="checkbox"/> E=0 <input checked="" type="checkbox"/> E=1
E - NOTE: <u>      </u>			
<b>F: L'AREA E' DISTANTE DALLE VIE DI COMUNICAZIONE?</b>			<b>COEFFICIENTE MOLTIPLICATIVO</b>
<input type="checkbox"/> SÌ DISTANZA SUPERIORE A 1000 m (COEFF. F=0)	<input type="checkbox"/> SÌ MA CON DISTANZA COMPRESA TRA 200 m E 1000 m (COEFF. F=0,8)	<input checked="" type="checkbox"/> NO DISTANZA INFERIORE A 200 m (COEFF. F=1)	<input type="checkbox"/> F=0 <input type="checkbox"/> F=0,8 <input checked="" type="checkbox"/> F=1
F - NOTE: <u>      </u>			
<b>G: L'AREA E' POSTA NELLE IMMEDIATE ADIACENZE DELLA RETE IDRICA POTABILE?</b>			<b>COEFFICIENTE MOLTIPLICATIVO</b>
<input checked="" type="checkbox"/> SÌ RETE INTERNA AREA (COEFF. G=1,05)	<input type="checkbox"/> SÌ DISTANZA INF. A 200 m (COEFF. G=1)	<input type="checkbox"/> NO DISTANZA SUP. A 200 m (COEFF. G=0,9)	<input type="checkbox"/> G=0,9 <input type="checkbox"/> G=1 <input checked="" type="checkbox"/> G=1,05 ENTE GESTORE <u>CITL</u>
G - NOTE: <u>      </u>			

$I_{id-1}$  = indice idoneità parziale pag. 1 =  $A \times B \times C \times D \times E \times F \times G$   
 $= 1,00 \times 1,00 \times 1,00 \times 1,00 \times 1,00 \times 1,00 \times 1,05 = 1,05$



<b>H: L'AREA E' IMMEDIATAMENTE ADIACENTE ALLA RETE O CABINA ELETTRICA?</b>			<b>COEFFICIENTE MOLTIPLICATIVO</b>	
<input checked="" type="checkbox"/> SÌ RETE INTERNA AREA (COEFF. H=1,05)	<input type="checkbox"/> SÌ DISTANZA INF. A 200 m (COEFF. H =1)	<input type="checkbox"/> NO DISTANZA SUP. A 200 m (COEFF. H =0,9)	<input type="checkbox"/> H=0,9 <input type="checkbox"/> H=1 <input checked="" type="checkbox"/> H=1,05 ENTE GESTORE EME	
H - NOTE:				
<b>I: L'AREA E' POSTA NELLE IMMEDIATE ADIACENZE DELLA RETE FOGNARIA?</b>			<b>COEFFICIENTE MOLTIPLICATIVO</b>	
<input checked="" type="checkbox"/> SÌ RETE INTERNA AREA (COEFF. I=1,05)	<input type="checkbox"/> SÌ DISTANZA INF. A 200 m (COEFF. I=1)	<input type="checkbox"/> NO DISTANZA SUP. A 200 m (COEFF. I=0,8)	<input type="checkbox"/> I=0,9 <input type="checkbox"/> I=1 <input checked="" type="checkbox"/> I=1,05 ENTE GESTORE COMUMI VARI CLIA MIS	
I - NOTE:				
<b>L: L'AREA E' POSTA NELLE IMMEDIATE ADIACENZE DELLA RETE DEL GAS?</b>			<b>COEFFICIENTE MOLTIPLICATIVO</b>	
<input checked="" type="checkbox"/> SÌ RETE INTERNA AREA (COEFF. L=1,05)	<input type="checkbox"/> SÌ DISTANZA INF. A 300 m (COEFF. L=1)	<input type="checkbox"/> NO DISTANZA SUP. A 300 m (COEFF. L=0,95)	<input type="checkbox"/> L=0,95 <input type="checkbox"/> L=1 <input checked="" type="checkbox"/> L=1,05 ENTE GESTORE M. B. E.	
L - NOTE:				
<b>M: L'AREA E' GIA' DOTATA DI SUPERFICI COPERTE IMMEDIATAMENTE UTILIZZABILI?</b>			<b>COEFFICIENTE MOLTIPLICATIVO</b>	
<input type="checkbox"/> SÌ (COEFF. M=1,05)		<input checked="" type="checkbox"/> NO (COEFF. M=1)	<input checked="" type="checkbox"/> M=1 <input type="checkbox"/> M=1,05 ENTE GESTORE	
M - DESCRIZIONE:				
NUM. PIANI	MQ/PIANO	N. WC	N. PERSONE OSPITABILI	
M - NOTE:				
<b>N: L'AREA E' INTERESSATA DA COLTURE PREGIATE?</b>			<b>COEFFICIENTE MOLTIPLICATIVO</b>	
<input type="checkbox"/> SÌ (COEFF. N=0,8)		<input checked="" type="checkbox"/> NO (COEFF. N=1)	<input type="checkbox"/> N=0,8 <input checked="" type="checkbox"/> N=1 COLTURA PREVALENTE	
N - NOTE:				
$I_{id-2} = \text{indice idoneità parziale pag. 2} = H \times I \times L \times M \times N =$ $= 1,05 \times 1,05 \times 1,05 \times 1,00 \times 1,00 = 1,157$				

**ATTENZIONE** - La ricaduta in tali caselle è sicuro indice di sito inidoneo, pertanto si può interrompere l'operazione di valutazione, a meno di irreperibilità di ulteriori siti esaminabili, nel qual caso la valutazione comparativa avverrà sulla base di sensibilità ed esperienza degli esaminatori, assegnando nuovi valori agli indicatori su riportati.

### GIUDIZIO FINALE

$I_{id}$  = indice di idoneità finale =  $I_{id-1} \times I_{id-2} = 1,050 \times 1,157 = 1,214$

- ☒  $I_{id} \geq 1$  L'area è pienamente idonea all'insediamento.  
☐  $0,475 \leq I_{id} < 1$  L'area è idonea all'insediamento solo dopo provvedimenti di modesta entità.  
☐  $0 < I_{id} < 0,475$  L'area è idonea all'insediamento solo dopo interventi consistenti ed onerosi.  
☐  $I_{id} = 0$  L'area è certamente inidonea all'insediamento.

	Titolo	Nome	Cognome	Firma	Timbro Amministrativo
I Tecnici rilevatori					
Il/la responsabile/i per l'Amministrazione	ABC-ING ARCU	MICHELE VINCENTO	PUNZO NERO		

**N.B.** È consigliabile evitare la scelta di aree poste nelle immediate vicinanze di impianti industriali e di strutture cimiteriali, o di vie di comunicazione dotate di elementi ad alta vulnerabilità, che possano essere gravemente danneggiati da eventi sismici. Le note vanno compilate sinteticamente e soltanto se forniscono utili informazioni sull'indicatore in esame.

<sup>(1)</sup> Riportare il valore solo per le aree di accoglienza. Per valutare la stima della capacità ricettiva dell'area, si tenga presente che, in via approssimativa, necessitano mediamente circa 50mq per ogni persona ospitata, portando così in conto la complessiva organizzazione del villaggio e non soltanto le esigenze strettamente legate alla singola unità abitativa mobile. Comunque, si ritiene opportuno, in casi di indisponibilità di aree sufficientemente estese, non scendere al di sotto della quota di 20mq per persona.



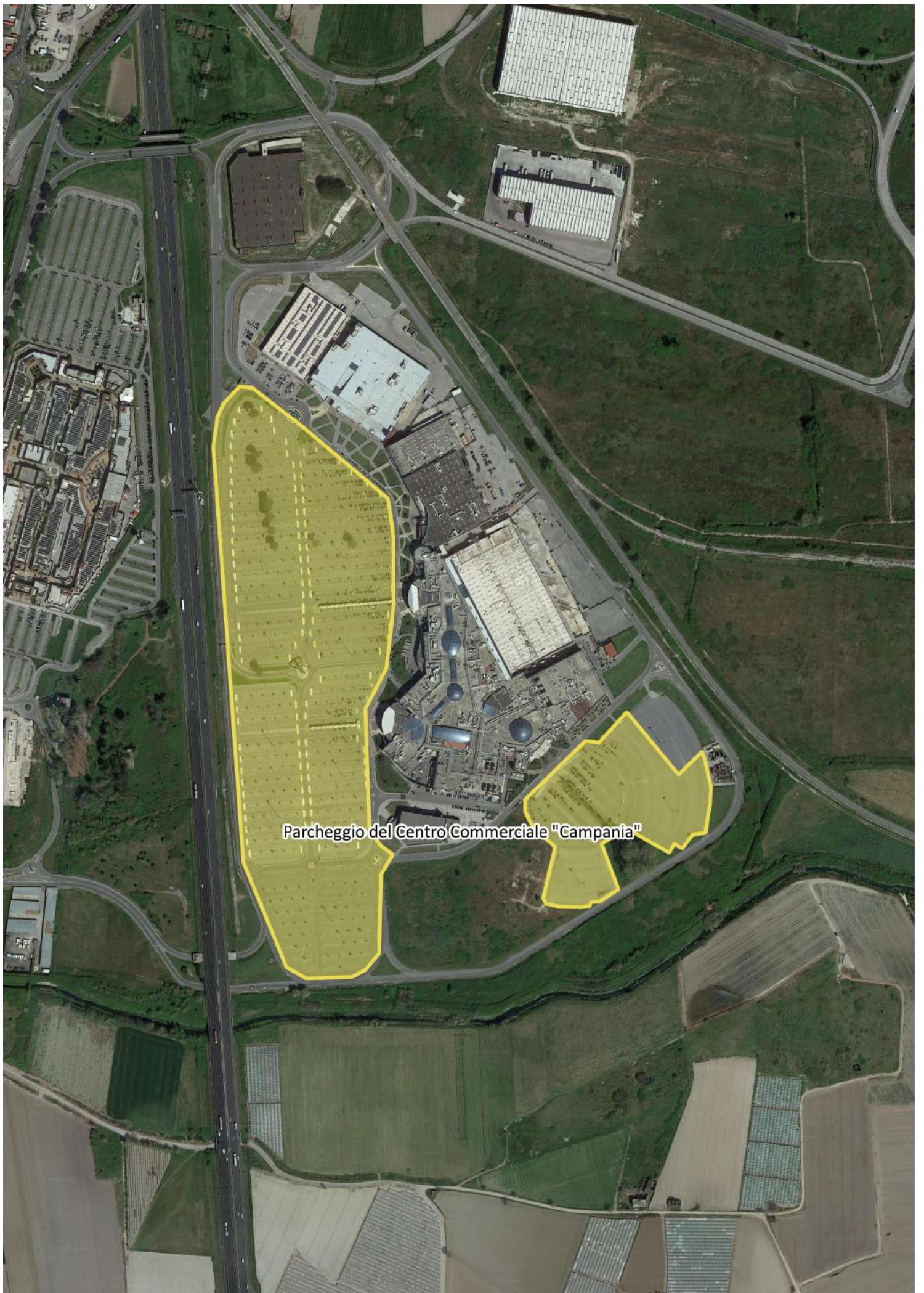

Parcheggio del Centro Commerciale "Campania"