

**II SEMESTRE ANNO 2024**

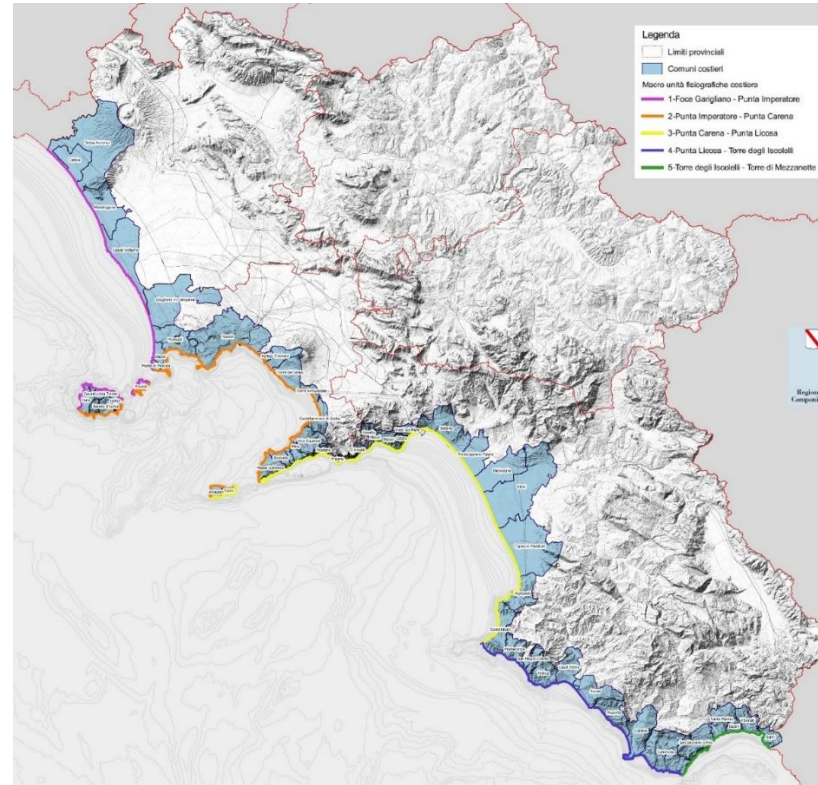

Con cadenza semestrale è pubblicato l'elenco generale delle concessioni demaniali marittime ad uso turistico ricreativo vigenti, a cura dello staff 501292, Direzione Generale per le Politiche Culturali e il Turismo

A tal fine lo Staff si avvale di quanto dichiarato dagli Enti gestori competenti per territorio come previsto dal comma 124, art. 1 della L.R. 5/2013 come sostituito dal comma 154, art. 1 della L.R. 16/2014. Laddove gli Enti non trasmettano tempestivi aggiornamenti tale circostanza è precisata in calce, con evidenziazione dell'anno di riferimento. I dati mancanti sono indicati con l'acronimo "NP" vale a dire non pervenuti.

Lo staff è disponibile ad integrare ed emendare l'elenco ove richiesto e necessario.

Riferimenti:

Dott.ssa Nadia Murolo, Dirigente ad interim Staff 50129- DG 12 Politiche Culturali e Turismo, C. Direzionale Is. C/5, Tel. 081 7966618 – 6613

Arch. Antonella Marciano, R.P. Staff 501292 tel 0817968532

Dott. Mario Nardella Staff 501292 tel 0817968537

pec: [staff.501292@pec.regione.campania.it](mailto:staff.501292@pec.regione.campania.it)

## COMUNE DI AGROPOLI (SA)

N.	SOCIETA' / PRIVATO	Superficie (mq)	metri lineari costa	Canone annuo in euro	addizionale regionale
1	Società "Mida s.a.s"	124	NP	722,32 €	180,58 €
2	Stromilli Leopoldo e Stromilli Teresa	3310	NP	5.441,19 €	1.360,30 €
3	Tre Conchiglie di Russo F. & C. S.a.s.	1900	NP	4.140,93 €	1.035,23 €
4	Luna S.a.S. di Raddi Alessandro	93.14	NP	407,15 €	101,79 €
5	Zamparo Luisa	128,92	NP	578,07 €	144,52 €
6	Cirillo Salvatore	25,5	NP	361,90 €	90,48 €
7	HOTEL SERENELLA s.r.l.	392.00	NP	1.028,37 €	257,09 €
8	"LU.VE. s.a.s."	513,71	NP	1.449,89 €	362,47 €
9	VIPER s.a.s.	163.15	NP	550,88 €	137,72 €

Nota: Dati parziali 2022

## COMUNE DI AMALFI (SA)

N.	SOCIETA'/ PRIVATO	Superficie (mq)	metri lineari	Canone annuo	addizionale regionale
1	MABELI DI SALVATORE DIPINO F.LLI S.N.C.	117,60		2.500,00 €	625,00 €
2	LA FOLIE DI IMMACOLATA FUSCO & C S.A.S.	10,00		2.500,00 €	625,00 €
3	FUSCO PASQUALE	7,80		2.500,00 €	625,00 €
4	BEACH BAR S.N.C.	117,85		2.500,00 €	625,00 €
5	MARINA GRANDE DI ESPOSITO A. & C. S.N.C.	63,10		2.500,00 €	625,00 €
6	MARINA GRANDE DI ESPOSITO A. & C. S.N.C.	865,98	16,44	2.770,70 €	692,68 €
7	GAUDIO SOLETOUR S.R.L.	804,07	86,23	2.500,00 €	625,00 €
8	AMENDOLA MARIA	6,85		2.500,00 €	625,00 €
9	IL NAVIGANTE SAS	42,50		2.500,00 €	625,00 €
10	MAR DI COBALTO	387,00	21,60	2.500,00 €	625,00 €
11	STELLA MARIS S.A.S.	769,82	20	2.963,41 €	740,85 €
12	IL GIARDINO DELLE PALME SRL	125,75		2.500,00 €	625,00 €
13	HOTEL LUNA - TORRE SARACENA S.A.S.	328,00	80	2.500,00 €	625,00 €
14	SILVER MOON S.A.S.	989,20	31,55	2.500,00 €	625,00 €
15	I DUE SCUGNIZZI S.N.C. DI AMENDOLA CLAUDIO & C.	876,51		3.830,90 €	957,73 €
16	HOTEL SANTA CATERINA	2,00		2.500,00 €	625,00 €
17	LA MARINELLA SPA	1678,25	96,3	6.667,00 €	1.666,75 €
18	AMENDOLA PLINIO SRL	18,60		2.500,00 €	625,00 €
19	DITTA AMURO PIETRO	1895,50	34	4.556,04 €	1.139,01 €
20	CAVALIERE MARIA CARMELA	51,37		2.500,00 €	625,00 €
21	BEACH di CIRO DE VITA & Co. S.a.s.	236,90		2.500,00 €	625,00 €
22	BARTOLINI	6025,00		2.500,00 €	625,00 €
23	BARTOLINI	6025,00		2.500,00 €	625,00 €
24	LA TONNARELLA S.A.S. DI LAURITANO FRANCESCO	7000,00		2.500,00 €	625,00 €
25	SIANI	53,46	5	2.500,00 €	625,00 €
26	DA TERESA S.A.S.	9651,87	40	7.151,13 €	1.787,78 €
27	SAGAN S.A.S. DI AMATRUDA SANDRO E C.	38,08		2.500,00 €	625,00 €
28	SANTA CROCE DI VANACORE RAFFAELE E C. SNC	8540,60	20	3.107,82 €	776,96 €
29	S.A.S. ZEFFIRO SERENO	8079,00	16,27	3.532,93 €	883,23 €
30	SIRENA SRL	46,42		2.500,00 €	625,00 €

31	SOCIETA' LA MARINELLA S.R.L.	182,97		2.500,00 €	625,00 €
32	SOCIETA' LIDO AZZURRO S.N.C.	83,00		2.500,00 €	625,00 €
33	RISPOLI MARIA MADDALENA	222,86		2.500,00 €	625,00 €
34	RISPOLI MARIA MADDALENA	126,00		2.500,00 €	625,00 €
35	SOCIETA' HOTEL LA BUSSOLA S.R.L.	26,40		2.500,00 €	625,00 €
36	COMUNE DI AMALFI	52,00		500,00 €	125,00 €
37	COMUNE DI AMALFI	593,00		500,00 €	125,00 €
38	COMUNE DI AMALFI	1336,70		500,00 €	125,00 €

Nota: Dati parziali 2022

**COMUNE DI ANACAPRI (NA)**

<b>N.</b>	<b>COGNOME/ DENOMINAZIONE</b>	<b>SUPERFICIE TOTALE (MQ)</b>	<b>METRI LINEARI COSTA</b>	<b>CANONE ANNUO</b>	<b>ADDIZIONALE REGIONALE</b>
1	BATTELLIERI CAPRESI A.R.L.	1140,00	SPECCHIO ACQUEO	2.698,75 €	674,69 €
2	LIDO DEL FARO SAS DI D'ESPOSITO ANIELLO	3000,00	56	8.742,15 €	2.185,54 €
3	ACROPOLIS SPA	116,60	13,39	2.698,75 €	674,69 €
4	ACROPOLIS SPA	9,35	1	2.698,75 €	674,69 €
5	NETTUNO SRL	39,50	7,81	2.698,75 €	674,69 €
6	ACROPOLIS SPA	4046,00	SPECCHIO ACQUEO	3.865,65 €	964,16 €
7	BLUE SERVICE S.A.S. DI IORIO VERONICA & C.	10,96	1,5	2.698,75 €	674,69 €
8	BLUE SERVICE S.A.S. DI IORIO VERONICA & C.	302,00	SPECCHIO ACQUEO	2.698,75 €	674,69 €

Nota: dati parziali 2022

## COMUNE DI ASCEA (SA)

N.	SOCIETA' / PRIVATO	Superficie (mq)	metri lineari costa	Canone annuo in euro	addizionale regionale
1	SMET MERCURI SRL ACANFORA G.	NP	NP	3.377,50 €	844,37 €
2	BRACALIELLO CLAUDIO	NP	NP	3.377,50 €	844,37 €
3	RIZZO GIANNI HOTEL BACCO SRLS BUCA DI BACCO	NP	NP	3.377,50 €	844,37 €
4	VILLAGGIO TURISTICO LE PALME SRL camping	NP	NP	3.377,50 €	844,37 €
5	LA LAMPARA SAS DI CARLEO ANGELA & C SAS	NP	NP	3.377,50 €	844,37 €
6	LA SCOGLIERA SRLS CHIOSCO RISTO	NP	NP	3.377,50 €	844,37 €
7	SOC. SCIROCCO DI DI BLASI LOREDANA SAS	NP	NP	3.377,50 €	844,37 €
8	MAIURI LUCIA	NP	NP	3.377,50 €	844,37 €
9	FEOLA LEONARDO	NP	NP	3.377,50 €	844,37 €
10	LIDO ELEA SAS DI RIZZO ANIELLO & C. (LIDO ELEA S.A.S. DI CARMELO INFANTE & C.)	NP	NP	4.434,10 €	1.108,53 €
11	NARO CARMELO	NP	NP	3.377,50 €	844,37 €
12	VELIA BEACH SRLS EX BAGNI VELIA SRL	NP	NP	3.377,50 €	844,37 €
13	SOC. A.P. SRL DI PISCIOTTANO ANTONELLA	NP	NP	3.377,50 €	844,37 €
14	SUMMER SRL	NP	NP	3.377,50 €	844,37 €
15	SOC. STELLA SRLS	NP	NP	4.434,10 €	1.108,53 €
16	PRINCIPIO SRL VILLAGGIO ELEA	NP	NP	3.377,50 €	844,37 €
17	SOC. G.&G. SRL	NP	NP	3.377,50 €	844,37 €
18	SOC. G.&G. SRL	NP	NP	3.377,50 €	844,37 €
19	SOC. OLIVETO A MARE SRL	NP	NP	3.377,50 €	844,37 €
20	MAGICOMAR DI MARIO RIZZO EX DI FEOLA LUIGIA & C. SAS	NP	NP	3.377,50 €	844,37 €
21	Criscuolo Angela	NP	NP	3.377,50 €	844,37 €
22	COMPLESSO RESIDENZIALE PARCO VENERE	NP	NP	3.377,50 €	844,37 €
23	DELFINO BLU BEACH MELANIA SABIA EX INNOVOMAR SRL	NP	NP	3.377,50 €	844,37 €

24	VILLAGGIO TURISTICO LE PALME SRL BERTOLINI FORTUNATO	NP	NP	3.377,50 €	844,37 €
25	SANTEODORO - CUOMO PASQUALE	NP	NP	2.698,75 €	844,37 €
26	BAHIA SRL - D'ANGIOLILLO ANTONIO	NP	NP	2.698,75 €	844,37 €
27	ANGELO CRISCUOLO HOTEL PORTA ROSA	NP	NP	2.698,75 €	844,37 €
28	SUNSET BEACH SRL	NP	NP	2.698,75 €	844,37 €

Dati 2023 validati il 2024

## COMUNE DI ATRANI (SA)

<b>N.</b>	<b>SOCIETA' / PRIVATO</b>	<b>Superficie (mq)</b>	<b>linea costa</b>	<b>Canone Annuo</b>	<b>Addizionale regionale</b>
1	Atrani B Service - Atrani Rental Boats Punto Di Ormeggio	NP	NP	NP	NP
2	COMUNE DI ATRANI	NP	NP	NP	NP
3	SAVO ANDREA	NP	NP	NP	NP
4	TRA. VEL. MAR. S.R.L.	NP	NP	NP	NP
5	LE ARCATE S.A.S.	NP	NP	NP	NP

Nota: non ha trasmesso i dati (solo comunicazione del 2019)



## COMUNE DI BACOLI (NA)

N.	SOCIETA' / PRIVATO	Superficie (mq)	linea costa	Canone Annuo	Addizionale regionale
1	FOUR 2 S.R.L.	400	NP	€ 528,66	€ 131,18
2	COLIN ALEXIS ROGER LODS ELENA EMMA LODS EMMA COLIN ANNA ANNUNZIATA	150	NP	€ 364,64	€ 90,48
3	COMUNE DI BACOLI	266	NP	€ 842,48	€ 209,04
4	COMUNE DI BACOLI	3600	NP	€ 3.325,26	€ 880,12
5	DI MAIO GIOVANNI	835	NP	€ 1.535,94	€ 381,11
6	I VICHINGHI S.A.S. DI DERVISO ERNESTO E DERVISO ADRIANO & C.	5360	NP	€ 5.235,37	€ 1.299,03
7	COMUNE DI BACOLI	1500	NP	€ 3.547,10	€ 825,08
8	RUPIL ALDO	4034	NP	€ 4.368,50	€ 1.083,84
9	SOC. LUIGI FERRAIUOLO E C. S.A.S.	2400	NP	€ 2.455,66	€ 609,31
10	SOC. BEACH BROTHERS CAFE' DI DIEGO GIONA VECA E C. SAS.	141,2	NP	€ 364,63	€ 90,48
11	BRUNO BARCHE SAS	3946,2	NP	€ 4.054,44	€ 1.006,01
12	SOC. LIDO DEL FUSARO S.R.L.	41000	NP	€ 89.650,70	€ 22.244,60
13	COSTIGLIOLA QUIRINO	57	NP	€ 364,63	€ 90,48
14	LEGA NAVALE ITALIANA - DELEGAZIONE DI BACOLI		NP	€ 364,63	€ 90,48
15	SCOTTO DI CLEMENTE LUIGI	1160	NP	€ 2.035,31	€ 505,01
16	ILLIANO MICHELE	110	NP	€ 13.851,13	€ 3.436,81
17	SOC LA FONTANINA SRL	58	NP	€ 364,64	€ 90,48
18	SOC VENUS BEACH CLUB S.R.L.	92	NP	€ 364,63	€ 90,48
19	SOLE E MARE S.A.S. DI ANNA CIULLO	134	NP	€ 364,63	€ 90,48
20	SOC LA DRAGONARA DI ILLIANO MARINA C. SNC	396,6	NP	€ 873,58	€ 216,76
21	SOC. MISENO MARE DI CAPUANO ROSARIA & C. SAS	309	NP	€ 900,90	€ 223,54
22	LIDO VIRGILIO DI FUCCI MICHELE & C. S.A.S.	5030	NP	€ 34.619,10	€ 8.589,87
23	MISENO S.A.S. DI ARTURO MASSA & C.	174	NP	€ 364,63	€ 90,48
24	L'APPRODO SAS CARANNANTE CRESCENZO & FIGLI	5965	NP	€ 5.677,27	€ 1.408,67
25	NASTI MARCO	1200	NP	€ 1.773,56	€ 440,06
26	SOC. ORANGE BEACH SNC DI ILLIANO GUGLIELMO E C.	585	NP	€ 845,86	€ 209,88
27	SOC. RISTORANTE GARIBALDI DI G. CASTIGLIA S.R.L.	92,65	NP	€ 364,63	€ 90,48
28	SOC. APPRODO S.A.S. DI DE ROSA MARIO E C.	2400	NP	€ 2.114,61	€ 524,69
29	MISENO SERVICE S.R.L.	457,5	NP	€ 1.007,74	250,00
30	MORETTI ANTONINO	92,75	NP	€ 364,63	€ 90,48
31	SOC. NAUTICA MARINA PICCOLA DI ZAMPARDI SALVATORE E C. S.A.S.	8760	NP	€ 9.345,51	€ 2.318,82
32	MISENO BEACH SRL DI SCOTTO DI VETTA CONSALVO	1251	NP	€ 2.102,23	€ 521,52
33	SOC. MISENO SERVICE S.A.S. DI INGENITO VINCENZO	336	NP	€ 740,12	€ 183,64
34	DI COLANDREA MARISA	1.201,34	NP	€ 1.587,80	€ 393,97
35	ORMEGGIO MARINA GRANDE S.R.L.	2400	NP	€ 2.799,76	€ 694,69
36	MISENO S.A.S. DI ARTURO MASSA & C.	1.530	NP	€ 2.311,68	€ 573,59
37	LIDO NAZIONALE S.A.S. DI INGENITO VINCENZO	1.832	NP	€ 2.786,89	€ 691,50

38	ILLIANO ANNA MARIA	1200	NP	€ 886,69	€ 220,03
39	SOC. BEACH BROTHERS S.A.S.	1320	NP	€ 2.724,33	€ 675,98
40	Sunrise Beach SRL	660	NP	€ 1.026,59	€ 254,72
41	MARINCANTO SAS DI CALISE ANNA MARIA & C.	1200	NP	€ 886,69	€ 220,03
42	SOC. LIDO ENEA S.A.S. DI RACE GIUSEPPE	3900	NP	€ 23.080,97	€ 5.726,97
43	AQUA BEACH DI MAIONE SABATINO E C. S.N.C.	26,96	NP	€ 364,64	€ 90,48
44	PIREDDA AURORA	2400	NP	€ 2.455,66	€ 609,31
45	SUNRISE BEACH SRL	4	NP	€ 364,64	€ 90,48
46	ASSOCIAZIONE DI VOLONTARIATO PRO HANDICAP O.N.L.U.S.	850	NP	€ 364,63	€ 90,48
47	ILLIANO GIUSEPPE	940	NP	€ 1.644,99	€ 408,16
48	SOC. B.M.F. DI ROCCO CONSIGLIA (RST. DA FULVIO)	464,7	NP	€ 1.023,60	€ 253,98
49	AMERICA SOCIETA' COOPERATIVA ARL	3024	NP	€ 4.560,07	€ 1.131,47
50	SOC. FLORIDA S.A.S. DI ROMANO TERESA E MESSINA MARIA	1.100	NP	€ 1.453,80	€ 360,72
51	SOC. DRAGONARA PARK DI SPIRITO GINA E C. S.A.S.	188	NP	€ 414,12	€ 102,75
52	COMUNE DI BACOLI	10	NP	€ 364,64	€ 90,48
53	ILLIANO MICHELE	177,5	NP	€ 364,63	€ 90,48
54	SOC. LIDO TURISTICO DEI F.LLI SANTINI S.A.S.	5425,48	NP	€ 33.239,84	€ 8.247,64
55	COMUNE DI BACOLI	60	NP	€ 364,64	€ 90,48
56	IMMOBILIARE PARTENOPEA S.R.L.	652,66	NP	€ 862,56	€ 214,03
57	ILLIANO MARIA ILLIANO GIONA ILLIANO ANTONIO	178,8	NP	€ 545,95	€ 135,47
58	OLANO LUCIA MARIA	1800	NP	€ 1.330,16	€ 330,04
59	SOC. L'APPRODO S.A.S. CARANNANTE CRESCENZO E FIGLI	600	NP	€ 613,92	€ 152,33
60	ALTA MAREA SRL	2083,5	NP	€ 3.253,19	€ 807,20
61	COMUNE DI BACOLI	60	NP	€ 585,93	€ 145,39
62	AQUA BEACH DI MAIONE SABATINO E C. S.N.C.	1118	NP	€ 1.755,23	€ 435,52
63	CHALET DELLA MARINA S.A.S. DI NUMERATO GERARDO & C.	76,55	NP	€ 364,63	€ 90,48
64	CAPUANO GIUSEPPE	44	NP	€ 364,63	€ 90,48
65	SOC. NAUTICA MARINA PICCOLA DI ZAMPARDI SALVATORE E C. S.A.S.A.S.	10	NP	€ 364,63	€ 90,48
66	ASSOCIAZIONE SPORTIVA DILETTANTISTICA CANOA CLUB NAPOLI	75	NP	€ 364,63	€ 90,48
67	IMMOBILIARE PARTENOPEA S.R.L.	1158	NP	€ 2.764,65	658,98
68	COMUNE DI BACOLI	3374,25	NP	€ 4.444,94	€ 1.102,90
69	SOCIETÀ CANTIERE NAVALE ANZALONE SNC	280,00	NP	€ 382,27	€ 94,85
70	SOCIETÀ CANTIERE NAVALE ANZALONE SNC	725	NP	€ 981,61	€ 243,05
71	SOCIETÀ CANTIERE NAVALE ANZALONE SNC	1848,8	NP	€ 2.503,18	€ 621,10
72	SOC. GIONA S.A.S. DI ILLIANO MICHELE E C.	617	NP	€ 1.359,30	€ 337,28

Nota: Dati parziali 2020

## COMUNE DI BARANO D'ISCHIA (NA)

N.	SOCIETA' / PRIVATO	Superficie (mq)	metri lineari costa	Canone annuo	addizionale regionale
1	Balestriere Giuseppe	70,00	2,00	2.698,75 €	674,69 €
2	Ristorante da Mario di Ferrrandino Agostino e C. S.N.C. - Ampliamento	450,00	45,00	2.698,75 €	674,69 €
3	Ristorante da Mario di Ferrrandino Agostino e C. S.N.C.	450,00	45,00	2.698,75 €	674,69 €
4	Conte Francesco	600,00	20,00	2.698,75 €	674,69 €
5	Migliaccio Pasquale	630,00	34,00	2.698,75 €	674,69 €
6	Bagno Muga - Ampliamento	300,00	40,00	2.698,75 €	674,69 €
7	Bagno Muga	450,00	30,00	2.698,75 €	674,69 €
8	Di Scala mc srl - Olympus	420,00	23,00	2.698,75 €	674,69 €
9	Di Scala mc srl - Tubazione	30,00	1,00	2.698,75 €	674,69 €
10	Fratelli S.N.C Trofa	750,00	50,00	2.698,75 €	674,69 €
11	Fratelli S.N.C Trofa - Ampliamento	600,00	50,00	2.698,75 €	674,69 €
12	Di Costanzo Francesco Paolo	623,00	30,00	2.698,75 €	674,69 €
13	Anida	600,00	35,00	2.698,75 €	674,69 €
14	La Colombaia	500,00	40,00	2.698,75 €	674,69 €
15	Di Iorio sas	910,00	35,00	2.698,75 €	674,69 €
16	Leonic srl - San Giorgio	506,00	24,00	2.698,75 €	674,69 €
17	Di Meglio Nicola	660,00	66,00	2.698,75 €	674,69 €
18	Mattera Ernesto	550,00	25,00	2.698,75 €	674,69 €
19	Pallone S.A.S. di Di Costanzo Aniello e Giorgio & C.	300,00	20,00	2.698,75 €	674,69 €
20	Hotel La Mandorla	480,00	24,00	2.698,75 €	674,69 €
21	Leonic srl - Smeraldo	600,00	20,00	2.698,75 €	674,69 €
22	Lombardi Samuele	700,00	35,00	2.698,75 €	674,69 €
23	Il Girasole snc Di Barbieri Antonio e Fabrizio e C	482,00	85,00	2.698,75 €	674,69 €
24	Ristorante Emanuela	240,00	35,00	2.698,75 €	674,69 €
25	Cenatiempo Fioravante	480,00	30,00	2.698,75 €	674,69 €
26	Ristorante La Pace	80,00	1,00	2.698,75 €	674,69 €
27	Vacca Vincenzo	243,00	25,00	2.698,75 €	674,69 €
28	Boccanfuso Ida	387,50	25,00	2.698,75 €	674,69 €
29	Boccanfuso Ida	485,00	25,00	2.698,75 €	674,69 €
30	Alberghi Mattera	315,00	45,00	2.698,75 €	674,69 €

Nota: Dati parziali 2023

## COMUNE DI BATTIPAGLIA (SA)

N.	SOCIETA' / PRIVATO	SUPERFICIE TOTALE	METRI LINEARI DI COSTA	CANONE DEMANIALE ANNUO	ADDIZIONALE REGIONALE
1	ISOLA VERDE S.r.l.	4807		8.360,96 €	2.090,24 €
2	ENEA di Suprani Leopoldo & C. s.a.s.	4172	133,40 €	7.256,48 €	1.814,12 €
3	ALBERGO RIVIERA SPINETA s.a.s.	8487	302,50 €	23.765,66 €	5.941,42 €
4	ALBERGO RIVIERA SPINETA s.a.s.	477		3.377,50 €	844,38 €
5	DI GENOVA Silvia	2102,4	58,00 €	3.916,51 €	979,13 €
6	BAIA DEI DELFINI S.r.l.	16808	201,95 €	39.667,75 €	9.916,94 €
7	BAIA DEI DELFINI S.r.l.	8140,83		10.993,65 €	2.748,41 €
8	BAIA DEI DELFINI S.r.l.	2416	50,00 €	3.377,50 €	844,38 €
9	GASTONE s.a.s. di Cerrone Anna & C.	4894	103,95 €	11.100,74 €	2.775,18 €
10	DI FILIPPO Carmine	891,00 1.400,00	40,00 €	3.377,50 €	844,38 €
11	LIDO OK s.r.l.s.	3950	90,00 €	11.402,18 €	2.850,54 €
12	COMUNE DI BATTIPAGLIA	17500		13.021,82 €	3.255,45 €
13	VIRGIN BEACH S.r.l.	1082	53,00 €	3.377,50 €	844,38 €
14	JAMAICA di De Santis Rita & C. s.a.s.	1157	59,00 €	3.377,50 €	844,38 €
15	A.I.DO. Società Coop. Sociale	780	40,00 €	3.377,50 €	844,38 €
16	IMMEDILSA S.r.l.	500	20,00 €	3.377,50 €	844,38 €
17	MALIBU' di Nacchia Vincenzo & C. s.a.s.	6362,5	110,00 €	13.609,74 €	3.402,42 €
18	MIRAMARE S.r.l.	10.747,00 5.450,00	100,0030,00	23.056,18 €	5.764,04 €
19	CENTRAL CAMPING S.r.l.	875,00 888,00	35,00 €	6.190,18 €	1.547,54 €
20	DE MARTINO Bruno	888,00	30,00 €	7.002,08 €	1.750,52 €
21	A.N.M.I. Associazione Nazionale Marinai d'Italia	2460	75,30 €	3.377,50 €	844,38 €
22	PULSAR ALBERGHI E TURISMO S.r.l.	15920	215,00 €	29.333,95 €	7.333,49 €
23	SAMOA CLUB di Farabella Luigi & C. s.a.s.	5769	143,00 €	15.644,53 €	3.911,13 €
24	SAMOA CLUB di Farabella Luigi & C. s.a.s.	1800	55,65 €	4.112,96 €	1028,24
25	GALANTE Marco stabilimento	2647	109,50 €	5.748,10 €	2.090,24 €
26	GALANTE Marco campeggio	10000		14.268,80 €	3.567,20 €
27	GALANTE Marco posa ombrelloni campeggio	1250	50,00 €	3.377,50 €	844,38 €
28	TURIMAR S.r.l.	3737	145,00 €	10.802,74 €	2.700,68 €

29	LA PINETA S.r.l.	1938,77		5.377,97 €	1.344,49 €
30	LA PINETA S.r.l.	2764		5.229,60 €	1.307,40 €
31	LA PINETA S.r.l.	630	20,00 €	3.377,50 €	844,38 €
32	STABILIMENTO BALNEARE LIDO LAGO s.n.c.	6814	169,00 €	15.952,37 €	3.988,07 €
33	CAMPING RISING SUN S.r.l.	<del>4290,00</del> 3000,00		7.029,26 €	1.757,31 €
34	EL SOMBRERO S.r.l.	9722	171,50 €	22.935,41 €	5.733,85 €
35	EL SOMBRERO S.r.l.	3356		7.994,96 €	1.998,74 €

Nota: Dati 2023 validati il 2024

## COMUNE DI CAMEROTA (SA)

N.	SOCIETA' / PRIVATO	Superficie (mq)	metri lineari costa	Canone annuo in euro	addizionale regionale
1	Franco's beaches.r.l.s.	2.000,00	NP	2.500,00 €	312,50 €
2	Principe Salvatore	1.700,00	NP	2.500,00 €	312,50 €
3	Pandolfi Giuseppe	185,00	NP	2.500,00 €	312,50 €
4	Marotta Carmela	21,00	NP	2.500,00 €	312,50 €
5	Caiazzo Domenico ed altri	1.924,00	NP	2.500,00 €	312,50 €
6	Gestione Touring TH I.r Romani Gioacchino	3.385,68	NP	2.500,00 €	312,50 €
7	Bifulco Giuseppe / Andrea Claudio	178,50	NP	2.500,00 €	312,50 €
8	Iannuzzi Guglielmo	550,00	NP	2.500,00 €	312,50 €
9	Calanca Bay Relax s.r.l.s. d' Garolfi Laura	2.578,00	NP	2.500,00 €	312,50 €
10	Lido Trette di Giffoni Monica	2.913,00	NP	2.500,00 €	312,50 €
11	Afeltra Michael "Orizzonti s.r.l."	3.200,00	NP	2.553,22 €	638,30 €
12	Russo Giuseppe	425,00	NP	2.500,00 €	312,50 €
13	Le Sirennette due s.a.s. di Di Maio Gerardo	1.500,00	NP	2.500,00 €	312,50 €
14	Giuliani Mario L.R. Happy Village "Martur s.r.l. "	4.040,00	NP	3.892,76 €	973,19 €
15	Saturno Antonio Villaggio "La Fenosa"	900,00	NP	2.500,00 €	312,50 €
16	Perazzo Ciro L.R. "Coop Aleppis"	3.200,00	NP	2.500,00 €	312,50 €
17	Perazzo Ciro L.R. "Coop Aleppis"	500,00	NP	2.500,00 €	312,50 €
18	Bifano Giuseppe	1.757,00	NP	2.500,00 €	312,50 €
19	Perna Filippo "Green Village"	1.350,00	NP	2.500,00 €	312,50 €
20	Smart D & C. s.r.l. di Camuso Niki	4.169,00	NP	4.715,96 €	1.178,99 €
21	Masturzo Silvia I.r. "Baia dello Smeraldo"	1.750,00	NP	2.500,00 €	312,50 €
22	Lentiscelle s.a.s. di Guzzo Pierpaolo	2.000,00	NP	2.500,00 €	312,50 €
23	Augusti Silvia "Black Marlin Club"	2.727,00	NP	2.500,00 €	312,50 €
24	D'Andrea Salvatore	2.000,00	NP	2.500,00 €	312,50 €
25	Di Lorenzo Marco "Sas Al Ritrovo"	1.500,00	NP	2.500,00 €	312,50 €
26	Ciuccio Sandro " Cala D'Arconte "	3.500,00	NP	2.500,00 €	312,50 €
27	Serione M. Letizia "Albatros Arco Naturale"	1.010,00	NP	2.500,00 €	312,50 €
28	Marotta Maria " Lido Da Peppe "	950,00	NP	2.500,00 €	312,50 €
29	Melibeach s.r.l. " di Bulzariello Generoso	1.250,00	NP	2.500,00 €	312,50 €
30	Cil. Serv. Tur di Cusati Carmelo & C.	1.500,00	NP	2.500,00 €	312,50 €
31	"Elios s.a.s. " di Stanziola Maria Rosaria	2.000,00	NP	2.500,00 €	312,50 €
32	Piscitelli PierLuigi " Maracumbè "	1.797,00	NP	2.500,00 €	312,50 €
33	Turismo Sport e Natura s.a.s Esposito Pierantonio	1.000,00	NP	2.500,00 €	312,50 €
34	Associazione Infreschi	1.177,00	NP	2.500,00 €	312,50 €

35	Marrazzo Antico Villaggio D'Acquisto	330,00	NP	2.500,00 €	312,50 €
36	Principe America Elena	680,00	NP	2.500,00 €	312,50 €
37	"SARR s.r.l." di Pomarico Pascual	1.052,00	NP	2.500,00 €	312,50 €
38	Lamanna AnnaMaria	100,00	NP	2.500,00 €	312,50 €
39	Gemit s.a.s. di Cipriano Alfredo	1.600,00	NP	2.500,00 €	312,50 €
40	Giannetti Francesco " Al Ciclope "	1.500,00	NP	2.500,00 €	312,50 €
41	Apreia Antonio	340,00	NP	2.500,00 €	312,50 €
42	La Marina s.r.l. di Scarpa Marco	700,00	NP	2.500,00 €	312,50 €
43	Scarpa Adele	1.200,00	NP	2.500,00 €	312,50 €
44	Del Duca Rosalia " Il Viottolo "	1.500,00	NP	2.500,00 €	312,50 €
45	Infantini Antonio	2.000,00	NP	2.500,00 €	312,50 €
46	Saturno Carmelo " Villaggio saturno "	525,00	NP	2.500,00 €	312,50 €
47	"Fashio Beach & C" di Fiore Alice	1.245,00	NP	2.500,00 €	312,50 €
48	Pomarico Josè	2.628,00	NP	2.500,00 €	312,50 €
49	" Mediterranean Beach " di Marco Annunziata & C.	900,00	NP	2.500,00 €	312,50 €
50	Lido Solemar di Di Gioia Mario	2.000,00	NP	2.500,00 €	312,50 €
51	Hotel Tourist s.p.a. I.r Romani Gioacchino	4.500,00	NP	2.895,17 €	361,58 €
52	Ammirati MariA Soc. Coop. "Barcaioli Arco Naturale"	250,00	NP	2.500,00 €	312,50 €
53	Rossomagno Antonio	1.000,00	NP	2.500,00 €	312,50 €
54	Trocchioli Ciro	1.486,00	NP	2.500,00 €	312,50 €
55	Di Maio Gerardo I.r. Villaggio delle Sirene ed altri	2.890,00	NP	2.500,00 €	312,50 €
56	Riccio Bruno	865,00	NP	2.500,00 €	312,50 €
57	D'Avenia Mario ed altri	1.078,00	NP	2.500,00 €	312,50 €
58	"il mito degli dei "- I.r. Fortunato Luca	1.500,00	NP	2.500,00 €	312,50 €
59	PICAM I.r. - Piscitelli Prudenza	2.250,00	NP	2.500,00 €	312,50 €
60	Attanasio paola	1.500,00	NP	2.500,00 €	312,50 €
61	Scarpa Marco	1.000,00	NP	2.500,00 €	312,50 €
62	Saggiomo Simone	825,00	NP	2.500,00 €	312,50 €
63	Mazzeo Mariano	655,00	NP	2.500,00 €	312,50 €
64	"Mingardo s.r.l." I.r. Roberto Lombardi	1.200,00	NP	2.500,00 €	312,50 €
65	Giuliani Mario " Blu Marine "	2.000,00	NP	2.500,00 €	312,50 €
66	Cusati Luigi e Fratelli	42,00	NP	2.500,00 €	312,50 €
67	Giuliani Sandro Villaggio " Capo Grosso "	588,00	NP	2.500,00 €	312,50 €
68	Tranchino Angelo	998,00	NP	2.500,00 €	312,50 €
69	Del Gaudio Luigi	1.200,00	NP	2.500,00 €	312,50 €
70	Leone Inverso Achille	29,00	NP	2.500,00 €	312,50 €
71	Giocamodasi s.r.l. di Mea Giovanni	20,35	NP	2.500,00 €	312,50 €

72	M.A.S. di Vella Maria ex De Balsi Fabiana	10,00	NP	2.500,00 €	312,50 €
73	Belluccio Vittorio	55,00	NP	2.500,00 €	312,50 €
74	Gio's Pizza di Di Luca Gerarda	55,00	NP	2.500,00 €	312,50 €
75	M.A.s. SRL L.R. Vella Maria	51,46	NP	2.500,00 €	312,50 €
76	Martuscelli Antonio	82,65	NP	2.500,00 €	312,50 €
77	Di Luca Italo	300,00	NP	2.500,00 €	312,50 €
78	"Arco s.r.l " di Colombo Emma	375,00	NP	2.500,00 €	312,50 €
79	" Marbella Club s.r.l. " di Meo Matteo	375,00	NP	2.500,00 €	312,50 €
80	C. & C. Gestioni s.r.l. " di Cerullo Pietro	1.500,00	NP	2.500,00 €	312,50 €
81	" Porticello s.r.l " di Finamore Angelo	1.050,00	NP	2.500,00 €	312,50 €
82	Troccoli Pierluigi ed altri	884,00	NP	2.500,00 €	312,50 €
83	Pironti Michela "Albergo La Scogliera"	42,00	NP	2.500,00 €	312,50 €
84	Vitale Carmine	2,00	NP	2.500,00 €	312,50 €
85	Aprea Oreste e Grimaldi Antonio	119,00	NP	2.500,00 €	312,50 €
86	Carrato Nicola " Camping Villaggio Le Ninfe del Mare "	425,00	NP	2.500,00 €	312,50 €
87	Riccio Prioncipio	36,00	NP	2.500,00 €	312,50 €
88	Cusatis Vincenzo I.r. Campeggio Mingardo	800,00	NP	2.500,00 €	312,50 €
89	Zancale s.r.l.s di Guzzo Tommaso	20,00	NP	2.500,00 €	312,50 €
90	"Porticello s.r.l." I.r. Maiese Aniello	80,00	NP	2.500,00 €	312,50 €

Nota: dati parziali 2021



## COMUNE DI CAPACCIO PAESTUM (SA)

N.	SOCIETA' / PRIVATO	Superficie (mq)	metri lineari costa	Canone annuo	addizionale regionale
1	Cicala Christian	1250	50	€ 2.698,75	€ 362,19
2	A.T.I. Geant Service Srls	1086	50	€ 2.698,75	€ 362,19
3	Mimosa Extend sas	2560	60	€ 4.152,73	€ 557,32
4	Coop. Mediterranea Service Srls	1250	50	€ 2.698,75	€ 362,19
5	Marino Ruggiero & C. sas	2244	100	€ 2.698,75	€ 674,69
6	Balnea srl	3398	100		
7	Villaggio Desiderio srl	2000	80	€ 2.698,75	€ 362,19
8	Tritone srl	2953,4	100	€ 4.485,32	€ 601,96
9	Barlotti Vito	2428	100	€ 3.817,81	€ 954,45
10	Maragi di Barlotti Luigi & C. sas	3719,85	100	€ 5.761,97	€ 742,03
11	Il Girasole srl	2346	78	€ 3.459,67	€ 864,92
12	Chelys Beach sas	3511	100	€ 5.181,20	€ 695,34
13	Filionda di Bifulco Biancaluna	3184,23	61,7	€ 4.604,09	€ 1.151,02
14	Mare & Mare sas	5225,75	97,5	€ 8.685,31	€ 1.165,62
15	Lido Nettuno srl	9091	200	€ 17.629,24	€ 2.365,95
16	Hotel Cerere Residence srl	4220,8	100	€ 6.366,63	€ 854,44
17	Hotel Ariston srl	5291	80	€ 7.741,70	€ 1.935,42
18	Nausicaa srl	3189	94	€ 9.736,50	€ 1.301,76
19	Mythos srls	5786,6	100	€ 9.021,77	€ 1.154,67
20	Hotel Le Palme sas	5062	98,7	€ 8.297,31	€ 1.113,55
21	Lido Conchiglia srl	4834,3	101	€ 9.313,07	€ 1.249,87
22	Lido Mediterraneo sas	7244,86	100	€ 11.028,44	€ 2.757,11
23	Grattacaso Vittorio	4753,8	98	€ 8.160,49	€ 1.095,18
24	Lido Venere sas	3849,12	100	€ 5.746,88	€ 771,27
25	Pin.Co Services srl	1195	45	€ 2.698,75	€ 362,19
26	Clorinda Mare sas	5239	76	€ 3.761,11	€ 504,76
27	Giglio srl	5820	97	€ 4.185,44	€ 569,35
28	Residence Degli Oleandri srl	5000	100	€ 3.484,04	€ 467,58
29	Hotel Laura / Lupò Francesca	2580	64,5	€ 2.698,75	€ 362,19
30	Lauramare srl	2670	66,75	€ 2.698,75	€ 362,19
31	Diamante Barlotti	1500	50	€ 2.698,75	€ 362,19
32	Savoy Beach Hotel srl	2142	70	€ 2.698,75	€ 362,19
33	Camping Athena sas	5139	80	€ 2.993,85	€ 401,79
34	Lido Athena srl	8231	88	€ 14.078,38	€ 3.519,60

35	Camping Villaggio Ulisse srl	1500	50	€ 2.698,75	€ 362,19
36	Fiumarello srls (hotel parco dei principi)	850	35	€ 2.698,75	€ 362,19
37	Marepineta srl	1563	50	€ 2.698,75	€ 362,19
38	Marepineta srl	5681	-	€ 5.921,60	€ 1.480,40
39	Raggio Verde Di Gaetano Scariati & C. sas	15852	70	€ 23.075,55	€ 5.768,89
40	Camilla Mandetta	1000	50	€ 2.698,75	€ 362,19
41	Pineta poseidonia sas di Mandetta Ida	1500	50	€ 2.698,75	€ 362,19
42	Cinzia Marino	3004	64,5	€ 2.698,75	€ 362,19
43	Lido Delle Sirene sas	5254,64	70	€ 10.611,86	€ 1.424,17
44	Vin.Gi 79 srls	2479	30,55	€ 2.698,75	€ 362,19
45	La Rosa Dei Venti di D'Antuono Gennaro	913	20	€ 2.698,75	€ 674,69
46	Villaggio Dei Pini sas	16164	90	€ 19.190,34	€ 4.797,59
47	Baia Del Sole sas	1800	60	€ 3.510,58	€ 471,14
48	Lido California sas	3260	57,8	€ 6.509,02	€ 881,65
49	La Giara srl	3470	143,5	€ 3.639,89	€ 909,97
50	Lido La Gondola	3800	75	€ 6.120,35	€ 747,69
51	Wild Srls	1300	25	€ 2.698,75	€ 674,69
52	Alba Marea srls	2015,88	50	€ 2.698,75	€ 362,19
53	Eden Bleu sas	2901,7	70	€ 4.231,40	€ 567,87
54	Bottiglieri Angelo	4016,52	80	€ 6.549,40	€ 878,96
55	Maresca Group srls	2956	52	€ 4.371,79	€ 586,72
56	Vivigra srl	2636,2	42	€ 2.698,75	€ 362,19
57	Calypso di Amabile Rosanna	2120,22	50	€ 2.698,75	€ 362,19
58	Leone S.r.l.	2274	41	€ 3.243,39	€ 435,28
59	Bagno 31 s.r.l.s	1277	27		
60	Il Pescatore srl	5615	99	€ 8.462,54	€ 1.185,34
61	Fulgor srls	6973,9	156,73	11.471,24 €	€ 1.360,04
62	Lido Mec Sas	3728,25	75	€ 5.810,25	€ 575,51
63	Servizio Barche La Rosa Dei Venti di Mario Gregorio	2075	40	€ 2.698,75	€ 362,19
64	Servizio Barche La Rosa Dei Venti di Mario Gregorio	2818,93	66		
65	Servizio Barche La Rosa Dei Venti di Mario Gregorio	272	-	€ 2.698,75	€ 362,19
66	Lido Marilena sas	4059	80	€ 7.825,04	€ 935,29
67	Campeggio Villaggio Zeus sas (Quaglietta Ermelinda) + Stromillo Maria Laura + Stromillo Almerico + Stromillo Adalgisa + Stromillo Gerardo	10648	-	10.778,84 €	€ 1.446,58
68	Campeggio Villaggio Zeus sas (Quaglietta Ermelinda) + Stromillo Maria Laura + Stromillo Almerico + Stromillo Adalgisa + Stromillo Gerardo	1200	20	€ 2.698,75	€ 362,19
69	Lido Internazionale snc	5434,86	75	€ 9.612,68	€ 1.290,07
70	VGA Tourist	3337	59,8	4.637,76 €	1.159,44 €

71	Mare Paestum snc	3981,2	55	€ 5.604,83	€ 1.401,21
72	La loca playa di leggieri teresa	1500	50	2.698,75 €	€ 362,19
73	Vertullo Turismo srl	9328	122,2	€ 6.712,90	€ 900,91
74	Villaggio Camping Linora snc	7473	113	€ 9.933,20	€ 1.333,09
75	Camping Paradiso sas	5543	109,4	5.139,38 €	689,74 €
76	Leone srl	1500	50	€ 2.698,75	€ 362,19
77	Lo.ca.f. srl	411	24,9	2.698,75 €	€ 362,19
78	Acanfora Lido e Villaggio di Pasquale Acanfora & C. snc	8829,2	162,1	€ 6.589,25	€ 799,50
79	Paestum inn srl	2341,72	50	€ 2.698,75	€ 362,19
80	La riviera srl	2080	50	2.698,75 €	362,19 €
81	Fiumarello s.r.l.s. (medea beach resort)	922	46	€ 2.698,75	€ 362,19
82	Esarò srl	1570	50	2.698,75 €	€ 362,19
83	Migliorino Antonio	1940	40	€ 2.698,75	€ 362,19
84	Area di Sosta gli Eucalipti	1356	50	€ 2.698,75	€ 362,19
85	Case Vacanze Marus di Corradino Rosa	892	42,5	2.698,75 €	362,19 €

Nota: dati parziali 2022

## CITTA' DI CAPRI (NA)

N.	SOCIETA' / PRIVATO	Superficie (mq)	Metri linea costa	Canone Annuo	Addizionale regionale
1	SOCIETA' BAR CORALLO S.N.C. DI FIORE PASQUALE & C.	83,22	NP	3.377,50 €	674,69 €
2	SOC.LE ONDINE S.R.L.	706,5	NP	NP	674,69 €
3	TICKET POINT BOAT TOURS via C. Colombo	NP	NP	4.397,15 €	NP
4	CDM in Piazza A. Ferraro	NP	NP	4.313,27 €	NP
5	LIVING CAPRI Marina Grande via C. Colombo	NP	NP	6.279,29 €	NP
6	BANANA SPORT Piazza Vittoria Marina Grande	NP	NP	4.313,27 €	NP
7	PECOS BOAT Marina Grande via C. Colombo	NP	NP	6.628,58 €	NP
8	Motoscafisti Capri Complesso Turistico Marina Grande	2301,85	NP	15.580,18 €	NP
9	Banchina Molo Principale Marina Grande	NP	NP	4.313,27 €	NP
10	LO SMERALDO Stabilimento Balneare Pubblico	706,5	NP	38.609,16 €	NP
11	FONTELINA SAS	1080	NP	NP	1.670,00 €
12	LEMBO R.	858,36	NP	NP	625,00 €
13	DA LUIGI S.R.L.	NP	NP	17.213,43 €	NP
14	DA LUIGI S.R.L.	NP	NP	646,14 €	NP
15	AUGUSTO SRL	NP	NP	NP	674,69 €
16	C. DE MARTINO (BAGNI DI TIBERIO)	993	NP	6.890,80 €	675,00 €
17	LEOMAR SNC DI FRANCESCO E LEONARDO RUSCIANO LOC.METROPOLE	1012,5	NP	NP	674,69 €
18	M. VERDE	NP	NP	3.377,50 €	674,69 €
19	BAR IOLANDA SAS VIA C. COLOMBO	NP	NP	NP	674,69 €
20	C. DI RUOCCO VIA C. COLOMBO	63,6	NP	NP	674,69 €
21	INTERNAZIONALI ALBANESE SRL	681,82	NP	6.251,29 €	674,69 €
22	INTERNAZIONALI ALBANESE SRL	NP	NP	1.063,13 €	NP
23	VUOTTO G.	40	NP	3.377,50 €	675,31 €
24	MARINA PICCOLA DI MENNILLO S.R.L.	NP	NP	NP	674,69 €
25	A. GROSSO	64,8	NP	3.377,50 €	674,69 €
26	L'APPRODO S.N.C. DI CACCIOPPOLI ADELIA	81	NP	3.377,50 €	675,69 €
27	COMUNE DI CAPRI	23,1	NP	NP	NP
28	SOC FORTINO SRL UNIPERSONALE	104,64	NP	601,87 €	NP
29	LA CANZONE DEL MARE S.R.L.	NP	NP	3.838,57 €	NP
30	LA CANZONE DEL MARE S.R.L.	NP	NP	741,74 €	NP
31	RISTORANTE BAGNI TIBERIO SAS	NP	NP	717,00 €	NP
32	RISTORANTE BAGNI TIBERIO SAS	NP	NP	7.156,94 €	NP
33	Antonio Grosso	64,8	NP	NP	NP
34	Gianpaola Vuotto	40,0	NP	NP	NP
35	Le Ondine S.N.C. di Rocchi Giancarlo e F.lli	747,54	NP	13.475,38 €	NP
36	Simone Settanni	3,0	NP	NP	NP

37	Niccolo' Rositani Suckert	7.3	NP	NP	NP
38	Ciro Di Ruocco	63.6	NP	NP	NP
39	CAPRI UTILITY S.R.L.	2.4	NP	NP	NP
40	Ciro Di Ruocco	118.6	NP	NP	NP
41	Anna De Rosa	NP	NP	NP	NP
42	MARINA PICCOLA S.N.C.	NP	NP	NP	NP
43	MARINA PICCOLA S.N.C.	NP	NP	NP	NP
44	PEGASUS DI FARACE & C. SNC	NP	NP	NP	NP
45	AUGUSTO SNC DI STAIANO ROBERTO & C.	NP	NP	NP	NP
46	LO SCOGLIO DELLE SIRENE SRL	NP	NP	NP	NP
47	LO SCOGLIO DELLE SIRENE SRL	NP	NP	NP	NP
48	TORRE SARACENA SAS	NP	NP	NP	NP
49	TORRE SARACENA SAS	NP	NP	NP	NP
50	LA FONTELINA SAS	NP	NP	NP	NP
51	P.T.C. PORTO TURISTICO DI CAPRI	NP	NP	NP	NP
52	BANANA SPORT DI PECORARO GIUSEPPE	NP	NP	NP	NP
53	PUNTA TRAGARA SRL	NP	NP	NP	NP
54	TORRE SARACENA SAS	NP	NP	NP	NP
55	TORRE SARACENA SAS	NP	NP	NP	NP
56	CITTÀ DI CAPRI	NP	NP	NP	NP
57	Gennaro Cuccurullo	NP	NP	NP	NP

Nota: dati parziali 2020

## COMUNE DI CASAL VELINO (SA)

N.	SOCIETA' / PRIVATO	Superficie (mq)	metri lineari costa	Canone annuo	addizionale regionale
1	ELEFANTE GENNARO	649,00	72	3.377,50 €	844,37 €
2	DI GREGORIO GIACOMO	209,50		3.377,50 €	844,37 €
3	LISTA CELESTINO E ATTILIO	356,63		3.377,50 €	844,37 €
4	MARTINO ROSSELLA	76,60	20,6	3.377,50 €	844,37 €
5	TURISMO ITALIA SAS - DI FEO ADRIANO	142,00		3.377,50 €	844,37 €
6	CALISTI FABIO	73,00		3.377,50 €	844,37 €
7	COMUNE DI CASAL VELINO	1149,50		3.377,50 €	844,37 €
8	COMUNE DI CASAL VELINO	1880,00		3.377,50 €	844,37 €
9	GALLO MARIO	25,00	5	3.377,50 €	844,37 €
10	MONZO ROBERTO	25,00	5	3.377,50 €	844,37 €
11	BARBARO SILVANA	56,00	8	3.377,50 €	844,37 €
12	MORINELLI DOMENICO	286,00		3.377,50 €	844,37 €
13	MAIO ALESSANDRA	2277,30	56,1	3.377,50 €	844,37 €
14	LIDO CLUB AZZURRA MARE S.A.S. DI DI MARINO CATERINA (AFFIDATARI AN.GI. SRLS)	800,00	40	3.377,50 €	844,37 €
15	F.LLI BAGLIVO S.N.C.	1350,00	60	3.647,71 €	911,93 €
16	PALIS S.R.L.	1850,00	58	3.737,92 €	934,48 €
17	INIZIATIVA - 90 S.R.L.	1000,00	40	3.377,50 €	844,37 €
18	PARCO GIOCHI DEI F.LLI MORINELLI S.A.S. (SALVATORE)	456,00		3.377,50 €	844,37 €

Nota: dati 2023 validati il 2024

## COMUNE DI CASAMICCIOLA TERME (NA)

N.	SOCIETA' / PRIVATO	Superficie (mq)	metri linea costa	Canone Annuo	Addizionale regionale
1	EUROCHARTER S.R.L. M. DE NICOLA	8656	NP	€ 10.423,36	€ 1.302,92
2	BAGNO GINO SNACK BAR SNC	386	NP	€ 3.377,50	€ 422,19
3	F.LLI LUONGO S.A.S DI LUONGO RESTITUTA	510	NP	€ 3.377,50	€ 422,19
4	LUCIANO SCHIANO	30	NP	€ 3.377,50	€ 422,19
5	BAIA BAGNITIELLO SAS DI SCHIANO LUCIANO & C.	766,88	NP	€ 3.377,50	€ 422,19
6	CASTIGLIONE SRL	140	NP	€ 3.377,50	€ 422,19
7	CASTIGLIONE SRL	21,44	NP	€ 3.377,50	€ 422,19
8	MANCO P.	300	NP	€ 3.377,50	€ 422,19
9	MONTI A.	149,8	NP	€ 3.377,50	€ 422,19
10	MEMPHIS srls	630	NP	€ 3.377,50	€ 422,19
11	COMUNE DI CASAMICCIOLA TERME	3000	NP	€ 7.211,04	€ 970,35
12	COMUNE DI CASAMICCIOLA TERME	1839	NP	€ 3.377,50	€ 844,37
13	COMUNE DI CASAMICCIOLA TERME	1400	NP	€ 3.377,50	€ 844,37
14	COMUNE DI CASAMICCIOLA TERME	499	NP	€ 3.377,50	€ 844,37
15	COMUNE DI CASAMICCIOLA TERME	700	NP	€ 3.377,50	€ 844,37
16	COMUNE DI CASAMICCIOLA TERME	11608	NP	€ 6.230,21	€ 1.802,76
17	COMUNE DI CASAMICCIOLA TERME	144	NP	€ 3.377,50	€ 844,37
18	Bagno Nello SAS	284	NP	€ 3.377,50	€ 422,19
19	Pisani srl	855,6	NP	€ 3.377,50	€ 422,19
20	Luigi Barbieri	333	NP	€ 3.377,50	€ 422,19
21	Calise srl	428,47	NP	€ 3.377,50	€ 422,19

Nota: dati parziali 2023

## COMUNE DI CASTELVOLTURNO (CE)

N.	SOCIETA' / PRIVATO	Superficie (mq)	Canone annuo	addizionale regionale
1	TAVOLETTA Rotonda (Lido Azzurro)	8974,5	19.030,93 €	€ 4.757,73
2	Lido delle Rose s.a.s. leg. R.: VARGAS Rosa (Lido delle Rose)	7350	10.215,06 €	€ 2.553,76
3	GRIECO Ilva (Lido Malibù)	9568	6.245,87 €	€ 1.561,46
4	Lido Tritone di Rota Loredana & C. s.a.s. - L. R. Rota Loredana (Lido Tritone)	6056,99	9.834,01 €	€ 2.458,50
5	GIOCONDO Pasquale (Lido Limpido)	6233,44	9.046,46 €	€ 2.261,62
6	PECCHIA Ersilia (Lido Il Cormorano)	2080	3.093,99 €	773,49 €
7	soc. Mediterranea Group s.n.c. di NATALE Giuseppe (Spiaggia Relax)	3136	4.992,04 €	€ 1.248,01
8	TICINO Cosimo (Spiaggia S. Pietro)	3112,52	4.171,61 €	€ 1.042,90
9	FERRILLO Raffaele LEG. R. società SARA s.r.l. (Lido Fiore)	5599,6	8.456,70 €	€ 2.114,17
10	FERRARA Luigi (Spiaggia Rosso e Nero)	4083,5	5.686,84 €	€ 1.421,71
11	NAPOLETANO Elvira (Spiaggia del Sole)	3024	4.617,40 €	€ 1.154,35
12	malibù s.a.s. di Spina Marco & C. amministratore: SPINA Marco (Lido La California)	8112	11.688,48 €	€ 2.922,12
13	Manzo F. L.R. Soc. Lido Turistico Domitiano s.a.s. - avv. Luisa PELLICCIA: curatore fallimentare	8780,1		
14	PICCOLO Vincenzo ( Spiaggia degli amici)	1065,57	3.124,36 €	€ 781,09
15	SALZILLO IOLANDA ( Spiaggia D'Angelo)	4550	4.548,08 €	€ 1.137,02
16	Lido La Siesta s.a.s. L. Rapp. SAVASTANO Michelangelo (Lido La Siesta)	3367,45	5.831,24 €	€ 1.457,81
17	(Lido Airone) - titolare soc. FRINE s.n.c. L. R. ZAGARIA Raffaele - amm. giudiziario: avv. G. FORTE	13000	19.795,09 €	€ 4.948,77
18	IANNICIELLO Rodolfo ( Lido Rodolfo Beach)	6172		
19	CAVALLACCIO Raffaele, CAVALLACCIO Rosa e CAVALLACCIO Antonio (lido Patria II)	5649	8.887,21 €	€ 2.221,80
20	SI.T.CA. s.n.c. di Lenzi Vincenza & C. amm. u. Lenzi Vincenza ( Lido Bikini)	8224,02	13.336,67 €	€ 3.334,16
21	Fratelli Lettiero s.a.s. di Lettiero Roberto leg. R. Lettiero Roberto ( Lido I Gemelli)	8102	13.297,04 €	€ 3.324,26
22	De Simone Margherita (spiaggia Aurora)	6200	9.215,53 €	€ 2.303,88
23	Barone Giuseppe L.R. Lido Barone dei f.lli Barone Michele e Giuseppe s.n.c. (Lido Barone)	9283	16.181,47 €	€ 4.045,36
24	Rossoeblu di Scialla Giuseppe & C. s.a.s. leg. Rapp. Scialla Giuseppe ( Lido Rosso e Blu)	6750	10.477,70 €	€ 2.619,42
25	DIOMAIUTA Teresa (Lido Stella Maris)	3200	5.445,16 €	€ 1.361,29
26	Russo Michelina rappresentante legale della Soc. Immobiliare Castel Volturno S.a.S.	21590,77	35.570,12 €	€ 8.892,53
27	MANZO Giuseppe (Lido Felice)	8840,69		
28	Lido Pagano s.r.l. amministratore unico: PAGANO Umberto (Lido Pagano)	5318,31	10.383,98 €	€ 2.595,99
29	U.P.G. Eredi Pagano Francesco s.r.l. amm. u. Pagano Umberto (Lido Onde Blu)	5403,01	10.775,61 €	€ 2.693,90
30	ing. Angelo CAMMAROSANO - Presidente (Circolo Baia Verde)	9707	7.512,53 €	€ 1.878,13
31	Lido Scalzone s.a.s. Leg. R. MOIO Carmela, Adele, Maria (Spiaggia Il Capanno)	5572,42	8.425,10 €	€ 2.106,27
32	Lido Scalzone s.a.s. Leg. R. MOIO Carmela, Adele, Maria (lido Scalzone)	17243,98	27.134,79 €	€ 6.783,69
33	VI.ES.SRLS - L.R. VICARIO Giuseppe (ex Lido Sea Blue) (Lido Playa Paraiso)	5547,16	8.087,79 €	€ 2.021,94
34	Lido La Fiesta s.a.s. leg. R. BRANDI Pio (Lido La Fiesta)	12000	18.170,67 €	€ 4.542,66
35	Complesso turistico Lido Verde s.a.s. leg. R. Spina Lorenzo (Lido Verde)	10500	11.680,20 €	€ 2.920,05
36	AMBROSCA Luigi (Lido Moby Dick)	2750,25		
37	IMPERATRICE Rosa (Lido Palm Beach)	10939,82	15.630,67 €	€ 3.907,66
38	FALCONE Olimpia (Lido Costa Bleu)	5980	8.885,48 €	€ 2.221,37
39	Santandrea Giuseppe e Pasquale (Lido Irpinia)	6168,79		
40	SARA s.r.l.. titolare: L.R. FERRILLO Raffaele (Lido Pedana Beach)	5040	7.103,22 €	€ 1.775,80



41	GRIMALDI Tiziana (Lido Luise)	7142	14.287,27 €	€ 3.571,81
42	Zeoli Michele amministratore della Soc. Chiosco Costa Azzurra srl (Chiosco Costa Azzurra)	5500	6.340,69 €	€ 1.585,17
43	PAOLO Raffaelina (Lido Achille)	5935,2	7.048,69 €	€ 1.762,17
44	Siti Immacolata amministratore unico della Soc. T.L.G. s.r.l. di Siti Immacolata (Lido Agnena)	5092,8	7.597,62 €	€ 1.899,40
45	ALLODOLA Andrea (Lido della Pace)	2577	5.083,03 €	€ 1.270,75
46	Lenzi Aniello (S.L.O. El Sombrero)	7597,13	11.272,30 €	€ 2.818,07
47	Diana Pasquale - Amm. unico della società: Lido Fontana Bleu s.r.l. P.IVA 03404650610 (Lido Fontana Blue)	4600	6.638,97 €	€ 1.656,74
48	Pagano Augusto legale rappresentante della società: La Selva s.n.c., titolare del (Lido La Selvetta)	14655,83	22.887,01 €	€ 5.721,75
49	Stella del Mare s.r.l. amministratore unico: SAVANELLI Tommaso (Lido Stella del Mare)	16080	26.742,33 €	€ 6.685,58
50	Rama Group s.r.l. amministratrice: PALLADINO Ines (Lido Rama Beach)	9873,8	15.908,66 €	€ 3.977,16
51	SAVANELLI Rina Paola, amministratore unico del Lido Afrodite s.r.l. (Lido Afrodite)	16697	24.303,17 €	€ 6.075,79
52	Riccardo Vincenzo legale rappresentante della Soc. Lido I Delfini s.r.l. (Lido I Delfini)	18417	29.033,93 €	€ 7.258,48
53	GALLO MARGHERITA (LIDO GALLO)	9800	14.737,69 €	€ 3.684,42
54	PETAGINE Carmela (Lido Noviello)	1800	3.704,05 €	€ 926,01
55	Orso Carmine (Lido Tirreno beach)	1051,7	2.698,75 €	€ 674,68
56	Di Maio Donato amministratore della Soc. Lido Don Pablo srl (Lido Don Pablo)	5961	12.971,69 €	€ 3.242,92
57	Pagano Antonio legale rappr. della Soc. Lido Pagano 2 s.r.l. (Lido Pagano 2) + SLO	10200	16.832,24 €	€ 4.208,06
58	Noviello Emilio (Lido Birbante beach)	5850		
59	Papararo Giuseppe (Lido Bernardino)	15600	29.176,20 €	€ 7.294,05
60	Stabile Mario Carlo legale rappresentante della Soc. Lido Acquarius s.a.s. (Lido Aquarius)	8090	14.155,12 €	3.538,78 €
61	Giocondo Marcello (Lido Cristall)	23484,87	37.729,50 €	€ 9.432,37
62	Lido Scilla Di GRASSO TOMMASO & C. ex Scotto di Clemente Luigi (Lido Scilla)	10963,16	24.358,80 €	€ 6.089,70
63	LIDO SIBILLA - soc. MARY di Scotto di Clemente Michele & C. s.n.c. legale rappresentante : Scotto di Clemente Michele	12174,55	28.811,54 €	7.202,88 €
64	soc. MENA di Ferraiuolo Filomena & C. s.n.c. Leg. R. FERRAIUOLO Filomena (Lido Bellariva)	9198,7	19.668,09 €	€ 4.917,02
65	Ambrosca Anna (Lido Il Pescatore)	5281,81	4.047,97 €	€ 1.011,99
66	Lido Miramare s.a.s. Leg. R. DE SANTIS Renato (Lido Miramare)	18720		
67	Bagni Giulia s.a.s. di Renato De Santis & C., Leg. R. DE SANTIS Renato (Lido Miramare, quota 1, lato Dx fronte mare)	7165	12.503,51 €	€ 3.125,85
68	Lido Miramare s.a.s., amm. unico DE SANTIS Antonio (Lido Miramare, quota 2, lato sx fronte mare)	11555	18.635,55 €	€ 4.658,88
69	Del Gaudio Giovanni (Lido Il Tramonto)	3750		
70	MINICUCCI Concetta (Lido Il Capitano)	2000	2.698,75 €	€ 674,68
71	Lido Paradiso s.r.l. leg. PUOCCI Roberta (Lido Paradiso)	5225,55	7.263,11 €	€ 1.815,77
72	Russo Maria (Lido L'Oasi)	6654	9.474,93 €	€ 2.368,73
73	Lido Casetta Rossa di AMBROSONE Rocco (Lido Casetta Rossa)	5897	8.545,87 €	2.136,46 €
74	Campeggio Partenope s.r.l. leg. R. UCCIERO Vincenzo	2241	3.114,56 €	€ 778,64
75	Magliulo Giuseppe (SLO: Lido Annarella)	5450		
76	Granata Massimo L.R. Lido Riez s.a.s. di Granata Massimo & C. (Lido Palma Rey)	17270	31.256,16 €	€ 7.814,04
77	soc. Marina di Patria di Vincenzo Ippolito & C. s.a.s. L. R. : IPPOLITO Vincenzo (Lido Cristallo)	14796	26.894,24 €	€ 6.723,56
78	DELLA VECCHIA Clementina ( Lido delle Ninfe)	3253,74	6.682,70 €	1.670,67 €
79	DELLA VECCHIA Clementina (Lido delle Sirene)	6996,05	15.400,62 €	€ 3.850,15
80	DELLA VECCHIA Clementina (Spiaggia Bellariva)	5355,17	9.232,23 €	2.308,05 €
81	soc. Oasi s.r.l. amministratore: CACCIAPUOTI Pasquale (Lido Oasi del Mare)	10701	16.440,79 €	€ 4.110,19
82	Trinchillo Salvatore Leg. R. (amm. unico) società.: Lido Varca D'Oro s.r.l. (lido Playa Luna)	12885,88	22.002,00 €	€ 5.500,50
83	Trinchillo Salvatore Leg. R. (amm. unico) società.: Lido Varca D'Oro s.r.l. (lido Varca D'Oro)	11613,96	19.735,06 €	4.933,76 €

84	Ferrillo Raffaella (Lido La Fiorente)	6852	10.755,26 €	€ 2.688,81
85	RUSSO Antonio - Figlio di Francesco, precedente titolare (Lido Il Gabbiano)	6042,4	9.266,92 €	2.316,73 €
86	MOTTOLA Filiberto Fausto (Lido Il Baracchino Rosso)	5721,4	10.575,52 €	€ 2.643,88
87	CANALE Rifugia (Lido Della Gioventù)	3413,64		
88	TURCO Nicola amm. unico soc. NAVITUR s.r.l. (Lido Delfino)	17485,21		
89	MARTINELLI Teresa - amm. giud. Avv. Giovanni Forte (Spiaggia il Passerotto)	3460		
90	Salus di Langella Anna & C. s.a.s. leg. R. Langella Anna - (Lido Liriope)	3825,8	6.054,26 €	1.513,56 €
91	MUSTO Nicola - S.L.O. (Lido Selene)	5733,95	6.489,52 €	1.622,38 €
92	MITERMA s.a.s. di Mottola Michele & C. (Lido Patria 1)	6041,7	10.603,71 €	2.650,92 €
93	La Sirenetta s.a.s.di D'Alessandro Giuseppina (Lido la Sirenetta)	11200	20.092,83 €	5.023,20 €
94	Wema Mare s.r.l. amm. unico: CIOTOLA Alessandro (Lido La Favorita)	9100	14.261,18 €	3.565,29 €
95	la Favorita due di Pierno Vincenza & co S.A.S. (Lido La Favorita 2) ex CIOTOLA ALESSANDRO	5289,94	7.431,05 €	1.857,76 €
96	Lido Nettuno - Zagaria Guido amministratore della Soc. Lido Nettuno snc - amministratore giudiziario: avv. Giovanni FORTE (Lido Nettuno)	6033		
97	Laguna Blu s.a.s. L. R. DE STERCKE Lucia Monique (ex Lido Consales) (Lido Marina di Bagnara)	3082,22		
98	FRANCHINO Carmine (Lido Della Siesta)	9022,24	12.960,17 €	3.240,04 €
99	QUADRANO Maria (Lido mare Blu)	4000		
100	Maracaibo s.a.s. di Rocco DI GUIDA & C. - Leg. R. DI GUIDA Rocco - (Lido Maracaibo)	3364,73	5.291,54 €	1.322,88 €
101	Coppola Cristiana legale rappresentante della Soc.Hotel Marina di castello srl (campo da Golf)	295738		
102	società: Zevola s.a.s. di Zeoli Raffaele & C. - amm. Zeoli Raffaele (Lido Franco)	5907,07	9.202,19 €	2.300,54 €
103	Noviello Crescenzo legale rappresentante della Soc. Lido Coastazzurra di Noviello Crescenzo s.a.s	5625	10.899,02 €	2.724,61 €
104	DIANA Roberto ( della Pace - S.L.O.)	5010,2	6.511,22 €	1.627,80 €
105	ZAZZARO Immacolata (Lido Il Timone)	22373,5		
106	RUSSO Luigi (Lido dei Gabbiani) dal 20/07/2015 Amm. giudiziario dott. G. ROMANO	5358	8.424,58 €	2.106,14 €
107	International camping Resort Village s.n.c. L.R. Greco Federico e Pugliese Pasquale (Seven Beach) autorizzato l'affidamento in gestione International Camping resort Village s.r.l. L.R. Greco Elisabetta	4498		
108	Damiano Liliana, Renata, Teresa (Lido il Cavaliere)	2000		
109	Ascolese Angelo (Lido Oasi)	2794		
110	Gest Beach s.r.l. amm. unico Perna Salvatore (Lido Arcobaleno)	28130	9.690,83 €	9.690,83 €
111	Gallo: Vincenzo, Antonio, Giuseppe e Margherita (Camping Litternum)	1872	650,42 €	650,42 €
112	GOLIA Domenico (Lido Golia)	3010	1.045,82 €	1.045,82 €
113	Cristofaro Candida socio accomandatario del lido Delfino di Cristofaro Candida S.a.S. (Lido delfino)	6633,85		

Nota: dati parziali 2022

## COMUNE DI CASTELLABATE (SA)

N.	SOCIETA' / PRIVATO	Superficie (mq)	metri lineari costa	Canone annuo	addizionale regionale
1	Abagnale M. L.R. Lido Santa Maria	1050,00	NP	3.377,50 €	844,38 €
2	Paolillo A. Amm. unico New Hotel Sonia srl	1079,00	NP	3.377,50 €	844,38 €
3	Paolillo A. Amm. unico New Hotel Sonia srl	51,50	NP	3.377,50 €	844,38 €
4	Villaggio Turistico P.& C. sas di Amatucci P.	300,00	NP	3.377,50 €	844,38 €
5	Scola Elide Amministratore Coop. "La Ninfea srl" Condominio Amatucci		3,00	3.377,50 €	844,38 €
6	Piccirillo Flora	969,00	NP	3.377,50 €	844,38 €
7	Carpinelli Costabile	655,00	NP	3.377,50 €	844,38 €
8	Grand Hotel S. Maria L.R. Soc. Welcome srl	1036,00	NP	3.377,50 €	844,38 €
9	Castillo Maria Mercedes Rosario	24,00	NP	3.377,50 €	844,38 €
10	Damiani Luigi	17,00	NP	3.377,50 €	844,38 €
11	Cipullo Roberto	952,50	NP	3.377,50 €	844,38 €
12	Cuono Natalia	1000,00	NP	3.377,50 €	844,38 €
13	Di Napoli Domenico	725,40	NP	3.377,50 €	844,38 €
14	Di Napoli Domenico	2800,00	NP	3.377,50 €	844,38 €
15	Di Luccia Adolfo - Cefalo sas	270,00	NP	3.377,50 €	844,38 €
16	Di Sessa Domenico soc. Lido Azzurro	1037,00	NP	3.377,50 €	844,38 €
17	Di Sessa Giancarlo Amm. Porta del Sole srl	998,40	NP	3.377,50 €	844,38 €
18	Di Sessa Vincenzo Amm. Hotel Paradiso	1000,00	NP	3.377,50 €	844,38 €
19	Iannazzone Domenico	1620,00	NP	3.377,50 €	844,38 €
20	Carbutti Bianca Maria	848,00	NP	3.377,50 €	844,38 €
21	Carbutti Bianca Maria	95,57	NP	3.377,50 €	844,38 €
22	La Torretta srl Amm. Unico Angelo Granito di Belmonte	440,00	NP	3.377,50 €	844,38 €
23	Martino Raffaele e Monica Maria	26,00	NP	3.377,50 €	844,38 €
24	Condominio Viltur Amm. Monaco Aldovina	942,00	NP	3.377,50 €	844,38 €
25	Trezene Village di Montone Carlo & C. sas	1800,00	NP	3.377,50 €	844,38 €
26	Pascale Lello Rappr. Albergo da Pompeo	1000,00	NP	3.377,50 €	844,38 €
27	Passaro Florigio	328,00	NP	3.377,50 €	844,38 €
28	Aurum Licosa srl Amm. Unico Orofino Fabio	200,00	NP	3.377,50 €	844,38 €
29	Aurum Licosa srl Amm. Unico Orofino Fabio	490,00	NP	3.377,50 €	844,38 €
30	Rizzo Nicola Soc. L'Approdo	363,00	NP	3.377,50 €	844,38 €
31	Rizzo Nicola Soc. L'Approdo	2483,00	NP	3.377,50 €	844,38 €

32	Largo dei Rocchi srl - Russo Natalino	1000,00	NP	3.377,50 €	844,38 €
33	Nicoletti Domenico	997,00	NP	3.377,50 €	844,38 €
34	Sansevieri Sergio	992,00	NP	3.377,50 €	844,38 €
35	Scermino Stefania Amm. Soc. Villaggio San Marco	1000,00	NP	3.377,50 €	844,38 €
36	Scognamillo Raffaele	997,00	specchio acqueo	3.377,50 €	844,38 €
37	Sica Anna	600,00	NP	3.377,50 €	844,38 €
38	Tiberio Carolina e Tiberio Rita	24,00	NP	3.377,50 €	844,38 €
39	Verrone Mario soc. Albergo Da Carmine	300,00	NP	3.377,50 €	844,38 €
40	Condominio Villaggio Benvenuto Amm. Nicoletta Mario	1980,00	NP	3.377,50 €	844,38 €
41	Villani Edda	120,00	NP	3.377,50 €	844,38 €
42	Campanella Stefano e Sandra	50,00	NP	3.377,50 €	844,38 €
43	Belmonte Domenico	95,60	NP	3.377,50 €	844,38 €
44	Aversano Attilio	42,75	NP	3.377,50 €	844,38 €
45	Comune di Castellabate	26171,00	NP	3.377,50 €	844,38 €
46	Tortora Andrea Rapp. Soc. Villa Sirio	115,00	NP	3.377,50 €	844,38 €
47	Carrano Stefano	71,65	NP	3.377,50 €	844,38 €
48	Soc. ICEBERG srl Rapp. Giorgio Mario	38,00	NP	3.377,50 €	844,38 €
49	Lembo Anna Maria	37,00	NP	3.377,50 €	844,38 €
50	Russo Raffaele	32,00	NP	3.377,50 €	844,38 €
51	Russo Raffaele	28,70	NP	3.377,50 €	844,38 €
52	Comune di Castellabate	1925,64	NP	3.377,50 €	844,38 €
53	Amato Costabile e Malzone Giuseppe	128,00	NP	3.377,50 €	844,38 €
54	Rizzo Costabile	52,50	NP	3.377,50 €	844,38 €
55	Piccirillo Francesco	26,60	NP	3.377,50 €	844,38 €
56	Schimid Isabella	45,00	NP	3.377,50 €	844,38 €
57	Di Sessa Marco	57,50	NP	3.377,50 €	844,38 €
58	Vassallo Serena LO SPARVIERO SRL	73,50	NP	3.377,50 €	844,38 €
59	Pisciottano Ruggiero L.R. U' Barone	58,00	NP	3.377,50 €	844,38 €
60	Tonì srl Amm.re Bordese Raffaele	44,48	NP	3.377,50 €	844,38 €
61	Orrù Pier Paolo c/o Bar L'Arcata	25,00	NP	3.377,50 €	844,38 €
62	Chalet del Mare 2,0 srl semplificata	63,60	NP	3.377,50 €	844,38 €
63	Cunto Adele	30,00	NP	3.377,50 €	844,38 €
64	Comune di Castellabate	4497,96	NP	3.377,50 €	844,38 €
65	Eurito Teresa Rapp. "La Vigna srl"	30,00	NP	3.377,50 €	844,38 €
66	Di Mauro Gerardina	48,00	NP	3.377,50 €	844,38 €

67	Comune di Castellabate	120,70	NP	3.377,50 €	844,38 €
68	Florio Gerardo Rappr. Gervamafin	27,65	NP	3.377,50 €	844,38 €
69	Vittorioso Raffaella Rappr. Arlecchino snc	30,00	NP	3.377,50 €	844,38 €
70	Pisciottano Adamo e Gerardo	1000,00	NP	3.377,50 €	844,38 €
71	Rizzo Alfredo, Di Biasi Franca, Matarazzo Mario	1000,00	NP	3.377,50 €	844,38 €
72	Cardone Carmine, Serra Maria Rosaria, Margarucci Maria	760,00	NP	3.377,50 €	844,38 €
73	Stella Mauro, De Simone Roberto, Sirica Irene	1000,00	NP	3.377,50 €	844,38 €
74	Iervolino Tommaso Rappr. Jevents	1000,00	NP	3.377,50 €	844,38 €
75	Ferruzzo Alfonso	819,00	NP	3.377,50 €	844,38 €
76	Cala delle Sirene srls	1000,00	NP	3.377,50 €	844,38 €
77	Farace Salvatore	1000,00	NP	3.377,50 €	844,38 €
78	Nuzzo Anna Rappr. Liberi Orizzonti	1000,00	NP	3.377,50 €	844,38 €
79	Maffia Vincenzo	1000,00	NP	3.377,50 €	844,38 €
80	Tortora Andrea e Florio Antonio	850,00	NP	3.377,50 €	844,38 €
81	Smarrazzo Aldo	1000,00	NP	3.377,50 €	844,38 €
82	Passaro Florigio	580,00	NP	3.377,50 €	844,38 €
83	Diomede Srl di Pintus Claudia	1000,00	NP	3.377,50 €	844,38 €
84	Di Napoli Domenico	1500,00	NP	3.377,50 €	844,38 €
85	Ianni Albano, Di Luccia	1400,00	NP	3.377,50 €	844,38 €
86	Amato Costabile e Malzone Giuseppe	1000,00	NP	3.377,50 €	844,38 €
87	Guariglia Antonia, Ambrosio Maria, Ambrosio Attilia, Ambrosio Pasquale	1000,00	NP	3.377,50 €	844,38 €
88	Fulgione Marco e Marcello	640,00	NP	3.377,50 €	844,38 €
89	Barone Antonio	1000,00	NP	3.377,50 €	844,38 €
90	Giannella Francesco	450,00	NP	3.377,50 €	844,38 €
91	De Marino Angela e Restuccia Raffaele	800,72	NP	3.377,50 €	844,38 €
92	Hotel Maria sas di Bonito Filomena & C.	1000,00	NP	3.377,50 €	844,38 €
93	Pepe Giovanni	203,00	NP	3.377,50 €	844,38 €
94	Di Sessa Laura	5,40	NP	3.377,50 €	844,38 €
95	Federico Francesco	35,00	NP	3.377,50 €	844,38 €
96	La Ventura Giuseppina	23,00	NP	3.377,50 €	844,38 €
97	Marotta Antonella	30,00	NP	3.377,50 €	844,38 €
98	Lanzaro Maria	430,00	NP	3.377,50 €	844,38 €
99	Vitale Elena	18,00	NP	3.377,50 €	844,38 €
100	Casa del Mar sas	22,50	NP	3.377,50 €	844,38 €

101	ASD Space Fitness	591,00	NP	3.377,50 €	844,38 €
102	Ferone Adriana CIVICO 1 s.r.l.	18,00	NP	3.377,50 €	844,38 €
103	MOOD BISTROT SRL	22,00	NP	3.377,50 €	844,38 €
104	CESARCART SRLS	12,50	NP	3.377,50 €	844,38 €
105	QUASI IN PORTO SRL	23,50	NP	3.377,50 €	844,38 €
106	SANTORO ANNA	369,50	NP	3.377,50 €	844,38 €

Nota: dati 2023 validati il 2024

## COMUNE DI CASTELLAMMARE DI STABIA (NA)

N.	SOCIETA' / PRIVATO	Superficie (mq)	metri lineari costa	Canone annuo	addizionale regionale
1	Società Cooperativa L'Ancora	273,3	NP	2.698,75 €	625,00 €
2	LIDO LO SCOGLIO	NP	NP	2.698,75 €	596,03 €
3	BAGNO UMBERTO CONTE E C. DI FRANCESCO DEL GIUDICE S.A.S.	6826,56	NP	2.698,75 €	1.187,61 €
4	FAMOUS BEACH DI DE SIMONE CATELLO	4913,9	NP	8.766,81 €	1.015,14 €
5	S.A.S BAGNO ELENA AMM.CE VANACORE E.	629,97	NP	6.716,51 €	777,83 €
6	LIDO MODERNO S.A.S. DI SANSONE GAETANO	1957,3	NP	4.206,01 €	487,09 €
7	LA LIMPIDA DI BUONOMO BARTOLOMEO E C. S.A.S.	1356,11	NP	3.379,78 €	332,60 €
8	GARDEN BEACH DI GRECO ANNA	1192,4	NP	7.056,27 €	725,73 €
9	CASTELLAMMARE TURISMO SRL	4528,11	NP	6.945,03 €	643,26 €
10	COMUNE DI C/MARE DI STABIA	17220	NP	NP	439,35 €
11	COMUNE DI C/MARE DI STABIA	127,75	NP	NP	882,60 €
12	COMUNE DI C/MARE DI STABIA	63,36	NP	NP	593,60 €

Nota: dati parziali 2021

## COMUNE DI CELLOLE (CE)

N.	SOCIETA' / PRIVATO	Superficie (mq)	Metri lineari costa	Canone annuo	addizionale regionale
1	F.Ili D'Aniello s.n.c. di D'Aniello A. & C.	7832,57	46,10	11.509,59 €	2.877,40 €
2	Roga s.r.l.s.	6841,00	57,60	11.299,11 €	2.824,78 €
3	MA.CI.LU. S.r.l.	12165,50	72,00	18.391,97 €	4.597,99 €
4	IL Pedro s.a.s.	15585,50	166,00	25.321,19 €	6.330,30 €
5	Cipriano Nadia	7183,00	117,00	11.878,65 €	2.969,66 €
6	Lido dei Pigri s.r.l.	7057,84	80,00	10.689,50 €	2.672,37 €
7	Tommasino Francesca	6004,69	105,00	8.678,42 €	2.169,61 €
8	A & C Costruzioni	4260,00	90,00	6.081,43 €	1.520,36 €
9	Lagone Maria	3449,96	90,00	5.019,96 €	1.254,99 €
10	Sello Imelde	2767,58	80,00	5.794,71 €	1.448,68 €
11	SITUR s.r.l.	7910,00	104,00	11.146,20 €	2.786,55 €
12	Condominio Marina 1-2-3	5406,00	100,50	7.676,78 €	1.919,19 €
13	Fratini Sergio Danny	2071,00	35,00	3.693,09 €	923,27 €
14	Associazione Erica Lido	452,00	20,00	3.377,50 €	844,37 €
15	M.R. S.R.L.	7620,00	90,00	11.505,57 €	2.876,39 €
16	Fratini Nicola	5880,00	75,00	9.076,43 €	2.269,11 €
17	Aurhotel s.r.l.	6742,00	68,80	10.347,08 €	2.586,77 €
18	Migliozzi Francesco	5962,80	71,20	9.108,69 €	2.277,17 €
19	Squalo Beach di Perretta Franco & C. sas	6146,19	124,00	9.898,52 €	2.474,63 €
20	Toraldo Salvatore	6235,00	129,00	9.619,75 €	2.404,94 €
21	Gabbiano Azzurro s.a.s. di Ponticelli A. e Calenzo E.	6014,92	137,00	9.320,21 €	2.330,05 €
22	Balletta Giovanni	4906,00	80,00	7.604,13 €	1.901,03 €
23	MO.VI.DA. S.a.s.	5015,00	85,00	8.250,91 €	2.062,73 €
24	Associazione Murena Lido Sport	9504,00	180,00	15.409,71 €	3.852,42 €
25	Lido La Vela di De Mauro G. & Co. Sas	9837,25	128,40	10.104,21 €	2.526,05 €
26	Gabbiano Azzurro s.a.s. di Ponticelli A. e Calenzo E.	7800,00	130,00	11.894,22 €	2.973,56 €
27	asccorpato al 26				
28	Gabbiano Azzurro s.a.s. di Ponticelli A. e Calenzo E.	6435,18	80,00	10.491,46 €	2.622,86 €
29	De Falco Tommaso	6559,34	100,00	11.146,52 €	2.786,63 €
30	Perretta Antonio	6273,55	76,50	11.385,76 €	2.846,44 €
31	Verrillo Michele	10800,00	89,62	15.377,03 €	3.844,26 €
32	Di Marco Giulia	6563,00	84,10	9.475,88 €	2.368,97 €
33	Rea Enzo	15757,00	124,00	22.604,00 €	5.651,00 €



## COMUNE DI CENTOLA (SA)

N.	SOCIETA' / PRIVATO	Superficie (mq)	linea costa	Canone Annuo	Addizionale regionale
1	PALINURO PORTO S.C.R.L.	NP	NP	NP	NP
2	RESIDENCE PALINURO SRL	NP	NP	NP	NP
3	A. MEROLA	NP	NP	NP	NP
4	LA MACCHIA SRL	NP	NP	NP	NP
5	LIDO LA TORRE 1 SRLS	NP	NP	NP	NP
6	LE SALINE SAS	NP	NP	NP	NP
7	G. DI COSTANZO	NP	NP	NP	NP
8	S.A.R.R. SRL	NP	NP	NP	NP
9	AMETRANO A.	NP	NP	NP	NP
10	PESCATORI MARINELLA SOCIETA' COOPERATIVA	NP	NP	NP	NP
11	IL GABBIANO PALINURO SRL	NP	NP	NP	NP
12	DI FLURI M.	NP	NP	NP	NP
13	A. SOGLIUZZO	NP	NP	NP	NP
14	A. BELONOSKIN	NP	NP	NP	NP
15	APREA A.	NP	NP	NP	NP
16	CILENTO GESTUR SRL	NP	NP	NP	NP
17	MEDISTAR SRL	NP	NP	NP	NP
18	L. GRANITI	NP	NP	NP	NP
19	SAPORE DI MARE SRLS	NP	NP	NP	NP
20	SD SRL	NP	NP	NP	NP
21	QUADRIFOGLIO SAS	NP	NP	NP	NP
22	L. MENOTTI	NP	NP	NP	NP
23	ACM GESTIONI SRL	NP	NP	NP	NP
24	G. BELONOSKIN	NP	NP	NP	NP
25	ACAMPORA HOTELS SRL	NP	NP	NP	NP
26	E. TAMBASCO	NP	NP	NP	NP
27	MAVI SRLS	NP	NP	NP	NP
28	DINAMO SRL	NP	NP	NP	NP
29	BAIA DEGLI ANGELI	NP	NP	NP	NP
30	F. CARIELLO	NP	NP	NP	NP
31	CAVALIERE G.	NP	NP	NP	NP
32	A. DI MARCO	NP	NP	NP	NP
33	LA TORRE SRLS UNIPERSONALE	NP	NP	NP	NP
34	PESCA COSTIERA DI SERGIO PALMIERI ED ANNA SATURNO SNC	NP	NP	NP	NP
35	PERCOPO SERGIO	NP	NP	NP	NP

Nota: non ha trasmesso i dati

## COMUNE DI CETARA (SA)

N.	SOCIETA' / PRIVATO	Superficie (mq)	metri linea costa	Canone Annuo	Addizionale regionale
1	FIGLIOLA WALTER	np	np	€ 6.699,82	€ 1.674,96
2	ITTICA CETARA SAS DEI F.LLI FERRIGNO	290,5	np	€ 3.225,50	€ 806,38
3	GELO ALFREDO	NP	NP	€ 3.225,50	€ 806,38
4	GARUM GEST SRL	NP	NP	€ 3.225,50	€ 806,38
5	GARUM GEST SRL	NP	NP	€ 0,00	€ 0,00
6	GARUM GEST SRL	NP	NP	€ 0,00	€ 0,00
7	COMUNE DI CETARA	NP	NP	€ 11.012,69	€ 2.753,17
8	COMUNE DI CETARA	NP	NP	€ 3.225,50	€ 806,38
9	COMUNE DI CETARA	NP	NP	€ 3.225,50	€ 806,38
10	COMUNE DI CETARA	NP	NP	€ 3.225,50	€ 806,38
11	FLAG APPRODO DI ULISSE	NP	NP	€ 3.225,50	€ 806,38
12	COMUNE DI CETARA	NP	NP	€ 10.970,34	€ 2.742,59
					<b>€ 12.815,38</b>

## COMUNE DI CONCA DEI MARINI (SA)

<b>N.</b>	<b>SOCIETA' / PRIVATO</b>	<b>Superficie (mq)</b>	<b>linea costa</b>	<b>Canone Annuo</b>	<b>Addizionale regionale</b>
1	LIDO CAPO DI CONCA	NP	NP	NP	NP
2	MADONNA DELLA NEVE S.A.S. DI BUONOCORE RITA & C.	NP	NP	NP	NP
3	PERRELLI LUIGI	NP	NP	NP	NP
4	FEDERICO PATRIZIO MARIO DAVIDE	NP	NP	NP	NP
5	COMUNE DI CONCA DEI MARINI	NP	NP	NP	NP
6	L'IPPOCAMPO SAS	NP	NP	NP	NP
7	AZIENDA SOGGIORNO E TURISMO DI AMALFI	NP	NP	NP	NP
8	G. GAMBARDELLA	NP	NP	NP	NP
9	ZEFFIRO SERENO S.A.S. Stabilimento Balneare Privato	NP	NP	NP	NP
10	LA TONNARELLA S.R.L.	NP	NP	NP	NP

Avvertenze: L'Ente non ha trasmesso i dati

## COMUNE DI EBOLI (SA)

N.	SOCIETA' / PRIVATO	Superficie (mq)	metri lineari costa	Canone annuo	addizionale regionale
1	MADE IN ITALY BEACH SRL	12958,62	121,00	40.163,89 €	10.040,97 €
2	BAGNO 38 SRL	14167,00	120,00	40.811,36 €	10.202,84 €
3	MZTOURS SRLS	12530,00	133,00	7.928,10 €	1.982,03 €
4	CFI CONSULENZA FORMAZIONE IMPRESA SRL	4579,00	120,00	31.846,07 €	7.961,52 €
5	CFI CONSULENZA FORMAZIONE IMPRESA SRL	5000,00	NP	10.441,29 €	2.610,32 €
6	MARTONE PERPAOLO LIDO BLUBEACH	5675,00	101,00	9.661,44 €	2.415,36 €
7	MARTONE PERPAOLO LIDO BLUBEACH	5000,00	NP	3.377,50 €	844,38 €
8	HAWAIAN BEACH VILLAGE - EX TROTTA RENATO	3544,00	112,00	9.859,88 €	2.464,97 €
9	HAWAIAN BEACH VILLAGE	6000,00	NP	3.377,50 €	844,38 €
10	SOCIETA' TURISTICA SRLS – ORA LIDO CINZIA	8540,00	298,00	10.767,38 €	2.691,85 €
11	SOCIETA' TURISTICA SRLS – ORA LIDO CINZIA	6500,00	NP	3.995,70 €	998,93 €
12	FRANCO ANGELO LIDO LE NINFE	1530,00	98,00	3.544,14 €	886,04 €
13	FRANCO ANGELO LIDO LE NINFE	4900,00	NP	8.527,06 €	2.131,77 €
14	CAMISA G. CAMPOLONGO HOSPITAL S.P.A.	5482,00	130,00	3.398,61 €	849,65 €
15	MASSA CARMELA LIDO GIAMAICA VILLAGE	19199,00	297,00	19.267,87 €	4.816,97 €
16	FORMAZIONE E SOCIETA' SOC COOP ARL	4890,32	119,00	27.934,53 €	6.983,63 €
17	CAMPEGGIO LIDO PAESTUM	3374,00	236,00	3.377,50 €	844,38 €
18	CAMPING RISING SUN S.R.L.	2639,00	100,00	3.377,50 €	844,38 €

Avvertenze: Dati parziali non aggiornati

## COMUNE DI ERCOLANO (NA)

<b>N.</b>	<b>SOCIETA' / PRIVATO</b>	<b>Superficie (mq)</b>	<b>metri lineari costa</b>	<b>Canone annuo</b>	<b>addizionale regionale</b>
1	SOC. ANTICO BAGNO FAVORITA	NP	NP	NP	NP
2	LIDO BAGNO NUOVO	NP	NP	NP	NP
3	COMPLESSO QUATTROVENTI SRL	NP	NP	NP	NP
4	SOC. ALLE ONDINE DI VERDE CARMELINA & C.	NP	NP	NP	NP
5	SOC. BAGNO ARTURO DUE - LIDO RISORGIMENTO	NP	NP	NP	NP
6	SOC. BAGNO ARTURO DUE - LIDO ARTURO	NP	NP	NP	NP

Avvertenze: L'Ente non ha trasmesso i dati

## COMUNE DI FORIO (NA)

N.	SOCIETA' / PRIVATO	Superficie (mq)	metri lineari costa	Canone annuo	addizionale regionale
1	Associazione A.N.M.I.	396,00	38,00	2.698,75 €	674,69 €
2	Soc. Spiaggia La Meridiana sas di Bartolomei Antonio & C.	502,80	35,00	2.698,75 €	674,69 €
3	Calise Pierdavide	185,00	15,80	2.698,75 €	674,69 €
4	Colella Amerigo	307,36	30,00	2.698,75 €	674,69 €
5	Comune di Forio	682,36	NP	2.698,75 €	674,69 €
6	Cuomo Giovanni	457,99	35,00	2.698,75 €	674,69 €
7	DI MEGLIO LIDIA (Hotel Cesotta)	150,00	15,00	2.698,75 €	674,69 €
8	Soc. F.LLI MALTESE & C. SNC	506,00	30,00	2.698,75 €	674,69 €
9	Soc. F.lli Mattered di Mattered Giovanni & C. sas	4.369,60	140,00	6.374,12 €	1.593,53 €
10	Fiorentino Oreste	150,00	15,00	2.698,75 €	674,69 €
11	Neumann Gianluca	89,50	NP	2.698,75 €	674,69 €
12	Pezzillo Flora	45,26	NP	2.698,75 €	674,69 €
13	Pietrolungo Giovanni	3,24	NP	2.698,75 €	674,69 €
14	SOC. REGINE MARCO srls	95,56	32,00	2.698,75 €	674,69 €
15	Regine Rosario	161,50	NP	2.698,75 €	674,69 €
16	Savio Anna	136,00	NP	2.698,75 €	674,69 €
17	Soc. "AZIMUT" s.a.s. di Guglielmo Maria Rosa Simona & C.	207,35	37,35	2.698,75 €	674,69 €
18	Soc. "Bagno Onda Marina" sas di Del Deo Massimiliano & C.	1.127,50	41,00	2.698,75 €	674,69 €
19	Soc. "Bagno Teresa" di Immacolata e Michalina Puggioni snc	850,00	36,00	2.698,75 €	674,69 €
20	Soc Bagno Viola S.a.s. di Federico Stefano & C	486,00	24,00	2.698,75 €	674,69 €
21	Immobiliare CINARIME S.r.l.	343,90	333,00	2.698,75 €	674,69 €
22	Soc. "Il Gabbiano" sas di Raia Maria Giuseppa	200,00	10,00	2.698,75 €	674,69 €
23	"La Sirma" snc di Buono Antonio e Carlo & C.	658,00	53,00	2.698,75 €	674,69 €
24	Soc. La Sorgente Snc di Castaldi Salvatore e Polito Marco	348,25	NP	2.698,75 €	674,69 €
25	Soc. MIDA S.a.s. di Iacono Anna	9,50	NP	2.698,75 €	674,69 €
26	Soc. Giardini Poseidon Terme sas di Staudinger Anton e Staudinger Michael	7.276,18	472,00	13.081,54 €	3.270,38 €
27	Soc. Mezzatorre Hotel s.r.l.	326,00	NP	2.698,75 €	674,69 €
28	SOC. VENERE srl	339,70	30,00	2.698,75 €	674,69 €
29	Soc. "Ristorante da Nicola" di Tedesco Pasquale & C. snc	3.304,30	100,00	5.674,65 €	1.441,16 €
30	Immacolata Cutellese legale rapp. Soc. Tina & Claudio s.a.s. di I. Cutellese & C.	900,00	60,00	2.698,75 €	674,69 €
31	Soc. "Albergo La Scogliera" srl	267,28	25,55	2.698,75 €	674,69 €
32	Soc. "Albergo La Scogliera" srl	0,63	NP	2.698,75 €	674,69 €
33	Soc. S.I.S.A. Srl	1.290,00	72,00	2.698,75 €	674,69 €
34	Soc. S.I.S.A. Srl	39,51	NP	2.698,75 €	674,69 €
35	SOC. BAR-RISTORANTE- STABILIMENTO MARINO E TERMALE S. MONTANO S.R.L.	1.599,00	40,00	2.698,75 €	674,69 €
36	SOC. BAR- RISTORANTE - STABILIMENTO MARINO E TERMALE S. MONTANO S.R.L.	48,00	NP	2.698,75 €	674,69 €

**COMUNE DI FURORE (SA)**

<b>N.</b>	<b>SOCIETA' / PRIVATO</b>	<b>Superficie (mq)</b>	<b>metri linea costa</b>	<b>Canone Annuo</b>	<b>Addizionale regionale</b>
1	ALFONSO A MARE SRL	NP	NP	NP	NP
2	LAURETANO CARMELA LA PRAIA S.A.S.	NP	NP	NP	NP
3	LAURETANO R.	NP	NP	NP	NP
4	L. FUSCO	NP	NP	NP	NP
5	FRANCISI S.	NP	NP	NP	NP
6	RUOCCO P.	NP	NP	NP	NP
7	PERRELLI L.	NP	NP	NP	NP

Avvertenze: L'Ente non ha trasmesso i dati

## COMUNE DI GIUGLIANO IN CAMPANIA

N.	SOCIETA' / PRIVATO	Superficie (mq)	metri lineari costa	Canone annuo in euro	addizionale regionale
1	LIDO SABBIA D'ARGENTO S.A.S	21100	190 ml	45.264,53 €	11.316,13 €
2	LIDO VARCA D'ORO S.R.L.	14000	105 ml	32.925,33 €	8.231,33 €
3	LIDO SMERALDO S.R.L.	13000	200 ml	29.379,90 €	7.344,97 €
4	B.A.T. S.R.L. LIDO LE ANCORE	34202	434 ml	55.306,11 €	13.826,52 €
6	LIDO DEL SOLE S.R.L.	11062	160 ml	16.227,29 €	4.069,32 €
7	LIDO HAWAI - GRANATA STEFANO	2596,04	70 ml	6.475,60 €	1.618,90 €
8	LIDO LE CANARIE - GRANATA ANTONIO	8,5	NP	3.377,50 €	844,38 €
9	LIDO LE ANTILLE - TAMBARO S.A.S. DI GRANATA LUIGI	30	76 ml	3.377,50 €	844,38 €

48.095,93 €



## COMUNE DI ISCHIA (NA)

N.	SOCIETA' / PRIVATO	Superficie (mq)	metri lineari costa	Canone annuo	addizionale regionale
1	SOCIETA' COOPERATIVA ISCHIA BARCHE	36492,00	NP	12.339,61 €	1.542,45 €
2	SOCIETA' COOPERATIVA ISCHIA BARCHE	9400,00	NP	3.406,24 €	425,78 €
3	GI.MA. di MATTERA G. & C. SAS	151,70	10,50	2.698,75 €	674,49 €
4	TURISTICA VILLA MIRAMARE SPA	750,00	67,00	4.079,39 €	547,39 €
5	BAGNO AENARIA DI SATURNINO CARMINE	399,75	14,00	2.698,75 €	674,69 €
6	GRAND HOTEL IL MORESCO Srl	346,74	38,50	2.698,75 €	362,19 €
7	VUOLO MASSIMILIANO	960,00	16,00	3.060,94 €	411,30 €
8	NAPI S.A.S. DI PINELLI V. & C.	99,00	NP	2.846,88 €	362,19 €
9	BAGNO BAR ROSARIO DI MATTERA GIOVAN GIUSEPPE SAS	467,79	18,00	2.698,75 €	362,19 €
10	BELLEZZA FRANCESCO	468,00	26,00	2.698,75 €	362,19 €
11	BELLEZZA FRANCESCO	148,00	-	2.698,75 €	362,19 €
12	JANE S.A.S.	384,00	19,50	2.698,75 €	362,19 €
13	MATTERA GIOVAN GIUSEPPE	769,17	24,00	2.698,75 €	362,19 €
14	COFLANA BALNEARE S.N.C.	674,00	33,00	2.698,75 €	362,19 €
15	DI MEGLIO DOMENICO	300,00	12,50	2.698,75 €	362,19 €
16	BAGNO ISOLA VERDE DI DI MEGLIO CONCETTA	450,00	15,00	2.698,75 €	362,19 €
17	BAGNO ANTONIETTA S.A.S. DI BUONO ANTONIO & C.	625,00	25,00	2.698,75 €	362,19 €
18	PIROZZI CATERINA	700,00	30,00	2.698,75 €	362,19 €
19	BAGNO FILIPPO S.A.S. DI COFANO PATRIZIA & C.	139,00	18,00	2.698,75 €	674,69 €
20	BAGNO FILIPPO S.A.S. DI COFANO PATRIZIA & C.	200,00	20,00	2.698,75 €	674,69 €
21	DE ANGELIS LUCIANO	542,00	26,00	2.698,75 €	362,19 €
22	DE ANGELIS FRANCESCO LIDO RAGGIO DI LUNA	544,20	14,00	2.698,75 €	362,19 €
23	PUNTA MOLINO ALBERGHI SPA	70,00	5,40	2.698,75 €	674,69 €
24	PUNTA MOLINO ALBERGHI SPA	360,00	43,00	2.698,75 €	674,69 €
25	BAGNO LUCIA S.A.S. DI GRIMALDI ILARIA E SORELLE	770,00	27,00	2.698,75 €	362,19 €
26	DI MEGLIO VINCENZO	1438,00	28,00	4.383,22 €	589,05 €
27	GIARDINO EDEN S.R.L.	2789,47	NP	4.226,27 €	1.056,57 €
28	F.LLI IACONO SAS DI IACONO GIOVANNI	122,39	NP	2.698,75 €	362,19 €
29	F.LLI NAPOLEONE DI NAPOLEONE CIRO & C. SNC	150,00	37,00	2.698,75 €	362,19 €
30	DAI TU SN.C. DI DI SCALA BONAVENTURA & C.	630,00	31,00	2.701,10 €	362,19 €
31	DE ANGELIS ANTONIO	180,00	10,00	2.698,75 €	674,69 €
32	MEDUSA SAS di De Angelis LUCA	329,15	27,00	2.698,75 €	674,69 €
33	LAURO EUGENIO	304,20	20,00	2.698,75 €	362,19 €
34	D'AMBRA GIOVAN GIUSEPPE	351,00	13,00	2.698,75 €	362,19 €
35	MARSILI ROSARIA	8716,20	NP	3.142,42 €	727,75 €
36	DI SCALA GIOACCHINO	150,00	10,00	2.698,75 €	362,19 €
37	COSTA NUNZIO	540,00	15,00	2.698,75 €	362,19 €
38	HOTEL ROYAL TERME SRL	960,00	16,00	2.859,29 €	384,29 €
39	BUONO SAS di BUONO R. & C.	868,00	31,00	2.698,75 €	362,19 €

40	BUONO MICHELE	186,00	34,00	2.698,75 €	362,19 €
41	BAGNO BAR MARIA DI CECCHI RICCARDO & C SAS	641,00	70,00	2.698,75 €	362,19 €
42	BAGNO 3 STELLE SAS DI SILVESTRI ILARIO	350,00	10,00	2.698,75 €	362,19 €
43	SPIAGGIA DEGLI INGLESI DI DI MEGLIO PIETRO, MAZZELLA ROSANNA E TEDESCO SALVATORE S.N.C.	350,00	96,00	2.698,75 €	362,19 €
44	AGNESE GIOVAN GIUSEPPE	250,00	30,00	2.698,75 €	674,69 €
45	EXCELSIOR ISCHIA SRL	553,86	30,00	2.698,75 €	362,19 €
46	BAGNO MARIO DI MONTI GAETANO & C. S.A.S.	532,00	16,00	2.698,75 €	362,19 €
47	IMPAGLIAZZO MARCO	220,20	10,00	2.698,75 €	674,69 €
48	STARACE ROSA	215,60	20,00	2.698,75 €	362,19 €
49	LA PERLA SAS DI ONCINI BRIGIDA & C.	418,75	26,00	2.698,75 €	362,19 €
50	IBROS S.A.S.	299,00	13,00	2.698,75 €	674,69 €
51	BAGNO MARIA SAS di DI FOLCO GIUSEPPINA	370,00	12,00	2.698,75 €	362,19 €
52	BAGNO DI LEVA S.A.S. DI ESPOSITO GENNARO & C	211,41	10,00	2.698,75 €	362,19 €
53	LA FRANCA GIUSEPPE	674,80	24,10	2.698,75 €	362,19 €
54	RISTORANTE ROSETTA SAS DI G.CAPASSO E C.	1100,00	20,00	3.412,45 €	458,58 €
55	TAGLIALATELA ANDREA	200,00	10,00	2.698,75 €	362,19 €
56	BAR BAGNO CRISTINA DI BEVITORE NUNZIO E GIUSEPPE SNC	450,00	20,00	2.698,75 €	362,19 €
57	ADS AURAS ISCHIA	2722,50	NP	1.349,37 €	337,34 €
58	MATTERA GIOVANNI	2250,00	NP	2.698,75 €	1.056,57 €
59	BAGNO NUNZIATINA DI FARESE ANTONIETTA & C SAS	800,00	35,00	2.698,75 €	362,19 €
60	BAGNO ANTONIO Srl	978,00	54,00	2.808,34 €	389,59 €
61	BUONO MARIA GIUSEPPA	303,70	37,00	2.698,75 €	362,19 €
62	OSPICI ILIO	208,00	16,00	2.698,75 €	674,69 €
63	RISTORANTE BAGNO DA LUIGI A MARE S.A.S. DI GIANLUIGI DI SCALA & C	294,00	10,00	2.698,75 €	674,69 €
64	DI SCALA LUIGI, DI SCALA MICHELA E DI SCALA ANTONIETTA	1084,00	18,00	3.248,25 €	607,40 €
65	CHALET PRIMAVERA DI DI MASSA FRANCESCO E GIOVANNI SNC	170,00	17,00	2.698,75 €	362,19 €
66	TELECOM IT. W.R.T.NSA.S.IE	794,35	NP	2.698,75 €	674,69 €
67	BAGNO CIRO di MOSCA GIUSEPPE	250,00	50,00	2.698,75 €	362,19 €
68	DELFINI SRL	250,00	30,40	2.698,75 €	362,19 €
<b>CDM STAGIONALI</b>					
1	ISCHIA RESORT SRL	31,70	NP	2.698,75 €	674,69 €
2	RISTORANTE DA COCO' DI SALVATORE DI MEGLIO & C. SNC	364,54	NP	2.698,75 €	674,69 €
3	HOTEL LE QUERCE SAS DI FERRANDINO GIOVAN GIUSEPPE & C.	406,50	NP	2.698,75 €	674,69 €
4	VISTA MARE S.R.L	1251,69	NP	2.698,75 €	369,19 €
5	MARINA DI SANT'ANNA SRL	4800,00	NP	2.698,75 €	337,34 €
6	LA NINFEA DI FRANCESCO MAZZELLA & C. SAS	1057,00	NP	2.698,75 €	674,69 €
7	HOTEL GIARDINO DELLE NINFE LA FENICE DI GABRIELE MAZZELLA & C. SAS	271,70	NP	2.698,75 €	674,69 €
8	MARINA DI SANT'ANNA SRL	2400,00	NP	2.698,75 €	337,34 €
9	CASSANO ANGELO	2400,00	NP	2.698,75 €	674,69 €

Avvertenze: Dati aggiornati al 2022



**COMUNE DI ISPANI (SA)**

<b>N.</b>	<b>SOCIETA' / PRIVATO</b>	<b>Superficie (mq)</b>	<b>linea costa</b>	<b>Canone Annuo</b>	<b>Addizionale regionale</b>
1	KRIO' SRL	NP	NP	NP	NP
2	Camping & Villaggio Turistico 3G PASCALE G.	NP	NP	NP	NP
3	LIDO WHITE cilento beach club	NP	NP	NP	NP
4	COMUNE DI ISPANI	NP	NP	NP	NP
5	COMUNE DI ISPANI	NP	NP	NP	NP
6	GIAMMARINO A. PECORELLI F. PECORELLI A. Stabilimento Balneare Privato	NP	NP	NP	NP
7	BULDO MARIA ROSARIA	NP	NP	NP	NP
8	SA. GEST LAVORI GENERALI SRL	NP	NP	NP	NP
9	GIUDICE LUIGI	NP	NP	NP	NP
10	MR. BLOOM DI SCARAMUZZO FRANCESCO & C. - S.A.S.	NP	NP	NP	NP
11	G.A.I. GESTIONE ALBERGHIERA ISPANI S.R.L.	NP	NP	NP	NP
12	RUSSO A. FORTUNATO B. FORTUNATO F. FORTUNATO A.	NP	NP	NP	NP

Avvertenze: L'Ente non ha trasmesso i dati

## COMUNE DI LACCO AMENO (NA)

N.	SOCIETA' / PRIVATO	Superficie (mq)	metri lineari costa	Canone annuo	addizionale regionale
1	ALVI MICHELE - BAR FRANCO	265	NP	3.377,50 €	844,38 €
2	BUONO GIUSEPPE - LIDO ITACA	400	NP	3.377,50 €	844,38 €
3	CAFFETTERIA DEL CORSO	74	NP	3.377,50 €	844,38 €
4	CALISE GIULIA - ONDA BLU	100,9	NP	3.377,50 €	844,38 €
5	CALISE GIULIA - ONDA BLU	13	NP	3.377,50 €	844,38 €
6	CATUOGNO ANTONIO	95	NP	3.377,50 €	844,38 €
7	CENATIEMPO - LIDO SOMBRERO	310	NP	3.377,50 €	844,38 €
8	CENATIEMPO - LIDO SOMBRERO	603	NP	3.377,50 €	844,38 €
9	IMMOBILIARE CINARIME	1220	NP	3.377,50 €	844,38 €
10	FLORENZO ENRICO	170	NP	3.377,50 €	844,38 €
11	HOTEL TERME MARINA	495	NP	3.377,50 €	844,38 €
12	RISTORANTE IL DELFINO	401,66	NP	3.377,50 €	844,38 €
13	COMUNE DI LACCO AMENO	37.354,46	NP	37.721,93 €	9.430,48 €
14	COMUNE DI LACCO AMENO	14.473,17	NP	12.541,25 €	3.135,31 €
15	COMUNE DI LACCO AMENO	30.000	NP	8.721,41 €	2.180,35 €
16	L'AGAVE DI BUONO MAURO - LA BATTIGIA	261,2	NP	3.377,50 €	844,38 €
17	L'AGAVE DI BUONO MAURO - LA BATTIGIA	340	NP	3.377,50 €	844,38 €
18	LE CANZONI DEL MARE	900	NP	3.377,50 €	844,38 €
19	MONTI MASSIMO - LIDO CARONTE	1.318,25	NP	3.377,50 €	844,38 €
20	RISTORANTE O PADRONE DO' PADRONE	118,45	NP	3.377,50 €	844,38 €
21	PARTENHOTEL - REGINA ISABELLA	43,4	NP	3.377,50 €	844,38 €
22	PARTENHOTEL - REGINA ISABELLA	3589,5	NP	11.150,70 €	2.787,68 €
23	PARTENHOTEL - REGINA ISABELLA	42	NP	3.377,50 €	844,38 €
24	POLITO VITANTONIO - BAGNO VITO	240	NP	3.377,50 €	844,38 €
25	ROTONDO ROSA - LIDO ULISSE	342	NP	3.377,50 €	844,38 €
26	SAN MONTANO - HOTEL	4.053,70	NP	9.264,38 €	2.316,10 €
27	SIRENELLA	238	NP	3.377,50 €	844,38 €
28	SIRENELLA	152,5	NP	3.377,50 €	844,38 €
29	SIRENELLA	118	NP	3.377,50 €	844,38 €
30	KOSMIOS - IL TRIANGOLO	50	NP	3.377,50 €	844,38 €

Avvertenze: Dati aggiornati al 2023

## COMUNE DI MAIORI (SA)

N.	SOCIETA' / PRIVATO	Superficie (mq)	metri lineari costa	Canone annuo	addizionale regionale
1	D'AURIA ANDREA (LIDO REGINNA)	Area scoperta = 1288,5 mq facile rimozione= 181,50 mq	NP	3.377,50 €	844,37 €
2	MAGIC BAGNI S.N.C.	Area scoperta= 635,50 mq facile rimozione = 181,50 mq	NP	3.377,50 €	844,37 €
3	ALBERGO SAN FRANCESCO DEI F.LLI FERRARA S.N.C. (LIDO)	Area scoperta= 822,55 mq facile rimozione= 254,45 mq	NP	3.377,50 €	844,37 €
4	LIDO ORIENTE S.A.S. di cioffi F. & C	Area scoperta= 637,68 mq facile rimozione=175 mq	NP	3.377,50 €	844,37 €
5	GE.AL.SRLS (condotta sottomarina aspirazione)	difficile rimozione=30 mq	NP	3.377,50 €	844,37 €
6	SOCIETA' ITALIANA ALBERGHI S.R.L. (VITAGLIANO E.) (LIDO MIRAMARE, HOTEL SOLE SPLENDID)	Area scoperta= 1850 mq facile rimozione= 150 mq difficile rimozione= 9,50 mq	NP	3.377,50 €	844,37 €
7	GE.AL.SRLS (lido REGINNA PALACE)	Area scoperta= 611,74 mq facile rimozione=125,94 mq	NP	3.377,50 €	844,37 €
8	LA BUSSOLA S.N.C. CAPONE G. 1960	Area scoperta= 1350 mq facile rimozione=122 mq	NP	3.377,50 €	844,37 €
9	LAURITANO LAURA CHIOSCO	Area scoperta= 24 mq facile rimozione=12 mq	NP	3.377,50 €	844,37 €
10	ALITUR SRL (DI MARTINO M.) LIDO SOLE	Area scoperta= 721,48 mq facile rimozione=174 mq	NP	3.377,50 €	844,37 €
11	BE.NE S.A.S. DI CAPONE FILOMENA. & C.(LIDO NETTUNO)	Area scoperta= 1048 mq difficile rimozione=320 mq gavitello= 1570,80 mq	NP	3.973,62 €	993,40 €
12	VILLA HERMOSA SAS DI DE ROSA MICHELE & C. LIDO	Area scoperta= 953 mq facile rimozione= 174 mq	NP	3.377,50 €	844,37 €
13	CIMINI SRL DI CIMINI ANDREA (LIDO MOOREA BEACH)	Area scoperta= 653,74 mq facile rimozione=231 mq specchio acqueo =113,10 mq	NP	3.377,50 €	844,37 €
14	CIMINI SRL- DI CIMINI ANDREA - (PANNELLO PUBBLICITARIO)		NP	3.377,50 €	844,37 €
15	SPAGNUOLO MATTIA (LIDO ADRIANA DA RAFFAELE A MARE)	Area scoperta= 1828,00 mq facile rimozione=435 mq difficile rimozione=353,50	NP	5.057,92 €	1.264,48 €
16	SPAGNUOLO MATTIA (BARACCA / DEPOSITO)			3.377,50 €	844,37 €
17	LIDO S. RITA (A. CIVALE)	Area scoperta= 460 mq facile rimozione=178 mq	NP	3.377,50 €	844,37 €
18	DELFINO SRL area di sedime	Area scoperta=322,60 mq	NP	3.377,50 €	844,37 €
19	BACCARO ANGELA (BEACH BAR) CHIOSCO	Area scoperta= 92,15 mq facile rimozione= 14 mq difficile rimozione= 31,5 mq	NP	3.377,50 €	844,37 €
20	PIETRA DI LUNA SRL lido	Area scoperta= 630 mq facile rimozione= 120 mq	NP	3.377,50 €	844,37 €
21	DORADOS - DI CAPONE ALBINA & C. SAS - (LIDO ELDORADO)	Area scoperta= 835 mq facile rimozione= 120 mq pertinenza demaniale= 163,50 mq	NP	3.377,50 €	844,37 €
22	ZUPPARDO LUIGI CHIOSCO	Area scoperta= 26 mq difficile rimozione=25 mq pertinenza demaniale= 15	NP	3.377,50 €	844,38 €
23	NORMANNO ANDREA lido stella maris	Area scoperta= 837,50 mq facile rimozione= 110,50 mq	NP	3.377,50 €	844,37 €

24	CAPONE GAETANO 1977 (NOL. ATTR. BALN. + SPECCHIO ACQUEO + COND. SOTTOM.)	Facile rimozione (periodo invernale)= 282 mq facile rimozione= 244,40 mq difficile rimozione= 272,13 mq specchio acqueo = 17.136,88 mq	NP	10.787,70 €	2.696,92 €
25	Mare Nostrum SRLS Nautica	Facile rimozione (periodo invernale)=34,40 mq facile rimozione=77,10 mq specchio acqueo =28,098,21	NP	11.359,64 €	3.554,15 €
26	Mare Nostrum SRLS Nautica	facile rimozione=115,5 mq	NP	3.377,50 €	844,37 €
27	PIROTECNICA MANSI SRL (EX PIROCOAST SERVIZI S.R.L. ) ORMEGGIO	specchio acqueo = 400 mq	NP	3.377,50 €	844,37 €
28	BACCARO ALBERTO GIMENEZ EX BACCARO FRANCESCO	Facile rimozione (invernale) = 4 mq specchio acqueo =700 mq	NP	3.377,50 €	844,37 €
29	FERRARA PASQUALE ormeggio	specchio acqueo = 314,00	NP	3.377,50 €	844,37 €
30	MINUZ ANNA TERESA SEA STAR CLUB CHIOSCO		NP	3.377,50 €	844,37 €
31	DI MARTINO IGNAZIO	facile rimozione=4,00 mq difficile rimozione= 600 mq	NP	3.377,50 €	844,37 €
32	LA VELA DI DE BONIS PARIDE & C S.A.S.	specchio acqueo	NP	3.377,50 €	844,37 €
33	GESTIONE ALBERGHI S.R.L. (LIDO ACQUA CHIARA) - ex 01/2012	Area scoperta=400 mq	NP	3.377,50 €	844,38 €
34	SIRENA DI DI BIANCO F. & C. SAS DEPOSITO	Area scoperta=496 mq facile rimozione=179 mq	NP	3.377,50 €	844,37 €
35	Soc. INTUR SAS (LIDO PANORAMA)	Area scoperta=1320,50 mq facile rimozione=111,50 mq	NP	3.377,50 €	844,37 €
36	MINUZ ANNA TERESA	Area scoperta=30 mq facile rimozione=33,50 mq	NP	3.377,50 €	844,37 €
37	MENNELLA LUIGI	facile rimozione=32,70 mq specchio acqueo = 900,00	NP	3.377,50 €	844,37 €
38	BUONOCORE MARIA CRISTINA	facile rimozione=33,70 mq specchio acqueo = 980 mq	NP	3.932,74 €	983,18 €
39	SOCIETA' COOPERATIVA SERVICE 89 S.R.L. (APICELLA GIUSEPPE) LIDO CARIOCA	Area scoperta=327 mq facile rimozione=65 mq	NP	3.377,50 €	844,37 €
40	CUCINIELLO ALDA SAS (CHIOSCO ARCOBALENO)			3.377,50 €	844,37 €
41	CUCINIELLO ALDA SAS (DEP. LIDO)	facile rimozione=196 mq	NP	3.377,50 €	844,37 €
42	CUCINIELLO ALDA SAS - (LIDO EDELVINA)	Area scoperta=980 mq facile rimozione=220 mq difficile rimozione=30,40 mq		3.377,50 €	844,37 €
43	SAL.TUR.S.R.L. TORRE NORMANNA	facile rimozione=30,50 mq difficile rimozione=1794,50 mq specchio acqueo = 70 mq	NP	9.076,60 €	2269,15
44	FERRIGNO CARMELA chiosco	Area scoperta= 33 mq facile rimozione= 15 mq	NP	3.377,50 €	844,37 €
45	MEDITERRANEO SNC DI PIERPAOLO TRAMONTANO & C. bar	facile rimozione=24 mq	NP	3.377,50 €	844,37 €
46	SUN BEACH DI LIGUORI ALFONSO	facile rimozione= 5 mq specchio acqueo =740 mq	NP	3.377,50 €	844,37 €
47	DI CRESCENZO DOMENICO	specchio acqueo =100 mq	NP	3.377,50 €	844,37 €
48	MINUZ ANNA TERESA ormeggio	specchio acqueo = 2000 mq	NP	3.377,50 €	844,37 €
49	Soc. GESTIONE ALBERGHI S.R.L.	Area scoperta=400 mq	NP	3.377,50 €	844,38 €

50	TRA.VEL.MAR. S.R.L. CHIOSCO	facile rimozione= 12 mq difficile rimozione= 9,21 MQ	NP	3.377,50 €	844,37 €
51	COMUNE DI MAIORI		NP	3.377,50 €	844,37 €
52	COMUNE DI MAIORI		NP	3.377,50 €	844,37 €
53	COMUNE DI MAIORI		NP	10.087,67 €	2.521,92 €
54	COMUNE DI MAIORI		NP	3.377,50 €	844,37 €



## COMUNE DI MASSA LUBRENSE (NA)

N.	SOCIETA' / PRIVATO	SUPERFICIE MQ	METRI LINEARI COSTA	CANONE ANNUO	ADDIZIONALE REGIONALE
1	CAPUTO SALVATORE	600	20	€ 2.698,75	€ 674,69
2	STINGA FRANCESCO	45,5	9	€ 2.698,75	€ 674,69
3	STINGA FRANCESCO	85,96	15,3	€ 2.698,75	€ 674,69
4	MELLINO BENIAMINO	675	15	€ 2.698,75	€ 674,69
5	MELLINO BENIAMINO	675	15	€ 2.698,75	€ 674,69
6	FUSILLO ALFONSO	675	15	€ 2.698,75	€ 674,69
7	FUSILLO ALFONSO	675	15	€ 2.698,75	€ 674,69
8	CAPUTO ROSA	1,7	1,5	€ 2.698,75	€ 674,69
9	PAPPONE SAS DI CAPUTO ALFONSO E CAPUTO ALESSANDRO C.	117	17,78	€ 2.698,75	€ 674,69
10	PAPPONE SAS DI CAPUTO ALFONSO E CAPUTO ALESSANDRO C.	105	9,6	€ 2.698,75	€ 674,69
11	VINACCIA FRANCESCA	320	25	€ 2.698,75	€ 674,69
12	VINACCIA FRANCESCA	32	6	€ 2.698,75	€ 674,69
13	LA PERLA SRL	285	37	€ 2.698,75	€ 674,69
14	F.LLI TIZZANI SNC	167,5	11,35	€ 2.698,75	€ 674,69
15	F.LLI TIZZANI SNC	900	30	€ 2.698,75	€ 674,69
16	F.LLI TIZZANI SNC	152	10	€ 2.698,75	€ 674,69
17	CENTRO RESID. PUNTA LAGNO	37,92	5	€ 2.698,75	€ 674,69
18	PARCO PUNTA LAGNO	1,5	0,7	€ 2.698,75	€ 674,69
19	FONTANA CLAUDIO	1200	40	€ 2.698,75	€ 674,69
20	IL CANTUCCIO	330	20	€ 2.698,75	€ 674,69
21	LA PONTA SAS DI HAJDU KATALIN & C.	1000	25	€ 2.698,75	€ 674,69
22	HOTEL DELFINO DI VIA SPA	3	2,5	€ 2.698,75	€ 674,69
23	GARGIULO ENRICO	1000	20	€ 2.698,75	€ 674,69
24	DE STEFANO DI OGLIASTRO ISABELLA	5	1,8	€ 2.698,75	€ 674,69
25	GAROLLA DI BARD CARLO	5	1,8	€ 2.698,75	€ 674,69
26	PICA ELENA	5	1,5	€ 2.698,75	€ 674,69
27	ANDREONE RAFFAELE	117	13	€ 2.698,75	€ 674,69
28	CINQUE MARE SERVICES &C. SNC	139,88	12	€ 2.698,75	€ 674,69
29	CINQUE MARE SERVICES &C. SNC	450	10	€ 2.698,75	€ 674,69
30	MARY'S BEACH DEI F.LLI MOLLO SNC	995,7	13	€ 2.698,75	€ 674,69
31	CAPITAN COOK SAS	350	25	€ 2.698,75	€ 674,69
32	CALA DI PUOLO SRL	1010	52	€ 2.698,75	€ 674,69
33	CAPITAN COOK SAS	215,5	22,8	€ 2.698,75	€ 674,69
34	PERSICO ANTONIO	55	17	€ 2.698,75	€ 674,69
35	SEA CLUB SAS	9500	208	€ 25.247,34	€ 6.311,84
36	L'AFRICANO DEI F.LLI CAPUTO SNC	794,66	33	€ 2.698,75	€ 674,69
37	FUCCI DARIO	210	42	€ 2.698,75	€ 674,69
38	CAPUTO ANTONIO	100	10	€ 2.698,75	€ 674,69
39	CAPUTO ANTONIO	90	12	€ 2.698,75	€ 674,69
40	COOPERATIVA BAI A NERANO	78	8,7	€ 2.698,75	€ 674,69
41	MELLINO BENIAMINO	992	19,9	€ 2.698,75	€ 674,69
42	GARGIULO SALVATORE	371	10	€ 2.698,75	€ 674,69
43	PONTECORVO ROSANNA	800	40	€ 2.698,75	€ 674,69
44	LO SCOGLIO S.R.L.	3750	59	€ 4.601,40	€ 1.150,35

45	DI LEVA LUIGI	33	8	€ 2.698,75	€ 674,69
46	LO SCOGLIO DI DE SIOMONE E C S.R.L.	1567,23	61	€ 6.026,02	€ 1.506,51
47	MOTTOLA DI AMATO ANTONIO	10	5	€ 2.698,75	€ 674,69
48	BAIA DI PUOLO SRL	736,17	18	€ 2.698,75	€ 674,69
49	BAIA DI PUOLO SRL	133,2	12	€ 2.698,75	€ 674,69
50	BAIA DI PUOLO SRL	64	3	€ 2.698,75	€ 674,69
51	ATTO FORMALE BAIA DI PUOLO	196	12	€ 7.879,34	€ 1.969,84
52	MELLINO DOMENICO	570,99	22	€ 2.698,75	€ 674,69
53	CAPUTO GIANLUCA	1513,71	21	€ 2.698,75	€ 674,69
54	IORIO BARBARA	3390	113	€ 3.503,01	€ 875,75
55	CALA DI PUOLO SRL	243,41	20	€ 2.698,75	€ 674,69
56	ANTICA SARTORIA SRL	8	3	€ 2.698,75	€ 674,69
57	RECOMMONE SNC	1600	40	€ 2.698,75	€ 674,69
58	RECOMMONE SNC	190	10	€ 2.698,75	€ 674,69
59	RISTORANTE MARIA GRAZIA	117	7,3	€ 2.698,75	€ 674,69
60	CALA DI PUOLO SRL	283,65	22	€ 2.698,75	€ 674,69
61	SOCIETA' CORALLO	30	21	€ 2.698,75	€ 674,69
62	IORIO BARBARA	1390	49	€ 2.698,75	€ 674,69
63	LE SIRENUSE SPA	74	42	€ 2.698,75	€ 674,69
64	CIUFFITIELLO SAS	653	37	€ 2.698,75	€ 674,69
65	CIUFFITIELLO SAS	676	37	€ 2.698,75	€ 674,69
66	LOCANDA DEL CAPITANO ... SNC	150	14	€ 2.698,75	€ 674,69
67	CINQUE MARE SERVICES & C. SNC	20	2	€ 2.698,75	€ 674,69
68	BAR TITONNO SNC	58,76	9,5	€ 2.698,75	€ 674,69
69	FONTANA CLAUDIO	1880	10	€ 2.698,75	€ 674,69
70	LA PERLA SRL	1000	64	€ 2.698,75	€ 674,69
71	COMUNE DI MASSA LUBRENSE	NP	NP	NP	NP
72	COMUNE DI MASSA LUBRENSE	NP	NP	NP	NP
73	LA PERLA SRL	480	40	€ 2.698,75	€ 674,69
74	STAIANO ENRICO	1200	60	€ 2.698,75	€ 674,69
75	SCARFATO GIOVANNI	90	15	€ 2.698,75	€ 674,69
76	DELLA ROSA MARIA	29	10	€ 2.698,75	€ 674,69
77	AMITRANO LUCA	872	10	€ 2.698,75	€ 674,69
78	VILLAGGIO NETTUNO S.R.L.	605	75	€ 2.698,75	€ 674,69
79	PERSICO ANTONIO	18,6	5	€ 2.698,75	€ 674,69
80	SOCIETA' CORALLO	12	4	€ 2.698,75	€ 674,69
81	UTENTI BACINO SAN MONTANO	720	95	€ 2.698,75	€ 674,69
82	CALA DI PUOLO SRL	187,2	20	€ 2.698,75	€ 674,69
83	CINQUE MARE SERVICES & C. SNC	643	20	€ 2.698,75	€ 674,69
84	CINQUE MARE SERVICES & C. SNC	20	3	€ 2.698,75	€ 674,69
85	VILLAGGIO NETTUNO S.R.L.	62,4	10	€ 2.698,75	€ 674,69
86	ANTICO BORGO MARINA DI PUOLO	500	10	€ 2.698,75	€ 674,69
87	CIOFFI FLAVIO	1225	35	€ 2.698,75	€ 674,69

Avvertenze: Dati aggiornati al 2023

## COMUNE DI META DI SORRENTO (NA)

N.	SOCIETA' / PRIVATO	Superficie (mq)	metri lineari costa	Canone annuo	addizionale regionale
1	Alimuri di Ilaria Giglio & C. S.N.C.	518,00	38,00	3.377,50 €	844,38 €
2	Associazione Amici del Mare	687,57	24,00	3.377,50 €	844,38 €
3	Circolo Nautico Marina di Alimuri Cafiero Fulvio	416,07	32,00	3.377,50 €	844,38 €
4	Romano Filomena	72,00	21,00	3.377,50 €	844,38 €
5	Associazione Amici del Mare	392,00	NP	3.377,50 €	844,38 €
6	Romano Filomena	240,00	24,00	3.377,50 €	844,38 €
7	Società Alimuri s.r.l. di Martino Maria Grazia	29,23	3,00	3.377,50 €	844,38 €
8	Società Alimuri s.r.l. di Martino Maria Grazia	795,00	23,00	3.377,50 €	844,38 €
9	Golden Beach Snc di Guida Gianluca e Giuseppe	1427,76	52,00	5.477,82 €	1.369,46 €
10	La Conca Sas di Mario Cafiero & C.	1266,00	70,00	5.459,21 €	1.364,80 €
11	Lido Marinella srl	4755,00	112,00	17.007,29 €	4.251,82 €
12	CO.GI.ME. Di Astarita Aldo - Lido Meta Mare	3413,00	91,00	13.929,81 €	3.482,45 €
13	Resegone Sas di D'Esposito & Cinque	1882,00	87,00	7.831,67 €	1.957,92 €
14	Di Leva Maria Laura	53,51	14,00	3.377,50 €	844,38 €
15	CO.GI.ME. Di Astarita Aldo - Lido Meta Mare	855,00	19,00	3.377,50 €	844,38 €
16	Comune di Meta nella persona del Sindaco pro-tempore Rag. Giuseppe Tito	635,87	14,00	3.377,50 €	844,38 €
17	Comune di Meta nella persona del Sindaco pro-tempore Rag. Giuseppe Tito	470,00	45,00	3.377,50 €	844,38 €
18	TUTTOMARE s.r.l. di Mario Parlato	180,00	40,00	3.377,50 €	844,38 €
19	Di Leva Maria Laura	58,00	15,00	3.377,50 €	844,38 €
20	IL VERRICELLO DI ESPOSITO ANTONINO	30,00	12,00	3.377,50 €	844,38 €
21	A.F.C. SRL	50,00	20,00	3.377,50 €	844,38 €

Avvertenze: Dati aggiornati al 2022

## COMUNE DI MINORI (SA)

N.	SOCIETA' / PRIVATO	Superficie (mq)	metri lineari costa	Canone annuo	addizionale regionale
1	COMUNE DI MINORI	14730,00	NP	3.514,09 €	879,52 €
2	COMUNE DI MINORI	180,00	NP	2.500,00 €	625,00 €
3	COMUNE DI MINORI	1140,00	NP	2.500,00 €	625,00 €
4	BHYJ	1796,25	700,00	3.051,46 €	762,87 €
5	BOAT SERVICE S.A.S. DI POLVERINO ANNA & C. (SPECCHIO ACQUEO)	678,60	NP	2.500,00 €	625,00 €
6	SANT'ANDREA S.C.R.L.	2,50	NP	2.500,00 €	625,00 €
7	COMUNE DI MINORI	8103,58	NP	9.255,21 €	2.313,80 €
8	RUSSO GIUSEPPINA	22,50	NP	2.500,00 €	625,00 €
9	BAR CRYSTAL - PANE GIOVANNI	28,00	NP	2.500,00 €	625,00 €
10	INFANTE PATRIZIA	44,00	NP	2.500,00 €	625,00 €
11	LIDO CALIFORNIA DI APICELLA CINZIA E APICELLA ROSA & C. S.N.C.	940,00	25,00	2.712,39 €	678,10 €
12	SUSY BEACH S.R.L.	955,00	25,00	2.776,77 €	694,19 €
13	AMBROGIO'S TEAM DI BRUNA DRAGONE & C. SAS	925,00	25,00	2.751,03 €	687,76 €
14	APICELLA ANTONIO	61,00	NP	2.500,00 €	625,00 €
15	BOAT SERVICE S.A.S. DI POLVERINO ANNA & C. (SPECCHIO ACQUEO)	10189,45	NP	4.014,66 €	1.003,67 €

Avvertenze: dati aggiornato al 2021

## COMUNE DI MONDRAGONE (CE)

N.	SOCIETA' / PRIVATO	Superficie (mq)	metri lineari costa	Canone annuo	addizionale regionale
1	LIDO BRIGANTINO ECOSEA S.R.L.	900,19	NP	3.337,50 €	844,37 €
2	LIDO MIRAMARE (STRUTT.) DI LORENZO G.	1430,22	NP	3.337,50 €	844,37 €
3	LIDO IL VELIERO SOC. IL VELIERO S.A.S.	657,32	NP	3.337,50 €	844,37 €
4	LIDO PRISCONTE SOC. PRISCONTE S.R.L.	7330,88	NP	12.806,28 €	3.201,57 €
5	BORRELLI ATTILIO (LIDO BORRELLI)	3729,00	NP	8.075,09 €	2.018,77 €
6	LIDO SIRENA DI SMIRNE ALFON. & C. SAS	1581,24	NP	3.851,61 €	962,90 €
7	LIDO KURSAL DI PIETROPAOLO F. S.A.S.	3000,00	NP	6.831,69 €	1.707,92 €
8	SOC. LIDO PINO D'ORO S.A.S. DI SORVILLO	2317,51	NP	4.929,71 €	1.237,43 €
9	LA NUOVA VENERE S.R.L.S.	3080,00	NP	6.689,62 €	1.672,40 €
10	RENA RESORT SOC. GUSTO S.R.L.	3200,00	NP	6.403,89 €	1.600,97 €
11	SOC. LIDO PRIMAVERA S.A.S. DI CELI G.	2500,00	NP	6.303,07 €	1.575,57 €
12	LIDO CIN CIN SOC. AMASAL S.R.L.	4400,00	NP	12.201,69 €	3.050,42 €
13	LIDO SINUESSA INVEST GROUP SAS	1343,00	NP	3.377,50 €	844,37 €
14	LIDO PATRIZIA DI SPINOSA GIOVANNI	3813,00	NP	8.397,12 €	2.099,28 €
15	LIDO DRAGON BEACH (STRUTTURA)	2650,00	NP	5.925,03 €	1.481,26 €
16	LIDO DRAGON BEACH (ARENILE)	293,30	NP	3.377,50 €	844,37 €
17	LIDO HAWAII BEACH MIGLIORE P.	4137,93	NP	9.013,33 €	2.253,33 €
18	CHIOSCO MIGLIORE (EREDI MIGLIORE)	909,31	NP	3.377,50 €	844,37 €
19	LIDO ARCOBALENO DI TAGLIALATELA T.	1288,00	NP	3.377,50 €	844,37 €
20	LIDO IL DELFINO (STRUTTURA) RICCIO A.	440,16	NP	3.377,50 €	844,37 €
21	LIDO IL DELFINO (ARENILE) RICCIO A.	833,54	NP	3.377,50 €	844,37 €
22	SOC. ARCOLANDIA S.R.L. (AREA ULTER.)	945,36	NP	3.377,50 €	844,37 €
23	NUOVO SPLENDID PARK SRLS D'AGOSTINO	2699,47	NP	4.494,34 €	1.248,58 €
24	LIDO EL SOMBRERO (CAROPRESO A.)	2650,00	NP	5.988,12 €	1.497,03 €
25	LIDO BELVEDERE DI LORENZO G.	3900,00	NP	6.783,38 €	1.695,85 €
26	LIDO AURORA - EREDI DI ZEVOLA R.	2259,60	NP	5.570,36 €	1.392,59 €
27	LIDO BAIA DEL DRAGONE DI LAPIELLO M.L.	1248,44	NP	3.377,50 €	844,37 €
28	LIDO ARENA (ARENILE) DI DOPPIO LINDA T.	1360,00	NP	3.377,50 €	844,37 €
29	LIDO ARENA (STRUTT.) DI DOPPIO LINDA T.	1195,00	NP	3.377,50 €	844,37 €
30	LIDO BLU BOX (ARENILE) DI MARONA A.	3595,00	NP	6.252,89 €	1.563,22 €
31	HOTEL RIVIERA SOC. LP SERVICE	2740,00	NP	4.765,76 €	1.191,44 €
32	LIDO MIRAMARE (ARENILE) DI DI LORENZO	2088,20	NP	3.632,07 €	908,02 €
33	LIDO BRIGANTINO SOC. ESCOSEA S.R.L.	1350,00	NP	3.377,50 €	844,37 €
34	LIDO SOLEADO DI LORENZO MARIO	3300,00	NP	5.739,78 €	1.434,95 €
35	LIDO TIRRENO DI CARAMANICA MARIA	1755,00	NP	5.087,57 €	1.271,89 €

36	LIDO PETER PAN DI CUOCO ANTONIETTA	4274,00	NP	7.433,89 €	1.858,47 €
37	LIDO JARAMA 2 SRL	3505,76	NP	6.097,67 €	1.524,42 €
38	LIDO AZZURRO (SAULLE MARIA ED ALTRI)	1850,00	NP	4.976,02 €	1.244,00 €
39	LIDO VELIERO S.A.S. DI SANNINO A. & C.	572,35	NP	3.377,50 €	844,37 €
40	LIDO IL CORALLO S.R.L.	1702,00	NP	3.377,50 €	844,37 €
41	LIDO SINOPE DI LORENZO VICTORINE F.	920,00	NP	3.377,50 €	844,37 €
42	LIDO MEDUSA DI NUGNES LUIGI (LIDO)	1536,90	NP	4.936,56 €	1.234,14 €
43	LIDO MEDUSA DI NUGNES LUIGI (ARENILE)	1923,00	NP	3.377,50 €	844,37 €
44	LIDO SIMONE DA GIUSEPPE DI LORENZO S.	3109,00	NP	NP	NP
45	ONDA VERDE DI CUOCO CATERINA C.	895,00	NP	3.377,50 €	844,37 €
46	LIDO PRIMAVERA S.A.S. DI CELI GIUS. & C.	2037,50	NP	3.543,88 €	885,97 €
47	ISTIT. SUORE DI GESU' RED. 'STELLA MARIS'	4185,00	NP	NP	NP
48	LIDO OBENSONNE DI DE BIASE ROSA	898,00	NP	3.377,50 €	844,37 €
49	LIDO LE SALLE STR. COOP. SOC. GLOBAL	3410,00	NP	5.931,11 €	1.482,78 €
50	LIDO COPACABANA D'AGOSTINO AGOST.	1701,48	NP	NP	NP
51	LIDO HOLIDAY (ARENILE) DI ZEVOLA F.		NP	NP	NP
52	LIDO HOLIDAY (STRUTTURA) DI ZEVOLA F.	43,00	NP	3.377,50 €	844,37 €
53	LIDO RIO BLU DI IOVINE ORSOLA	2414,76	NP	4.618,63 €	1.154,66 €

Avvertenze; Dati aggiornati al 2023

## COMUNE DI MONTE DI PROCIDA (NA)

<b>N.</b>	<b>SOCIETA' / PRIVATO</b>	<b>Superficie (mq)</b>	<b>linea costa</b>	<b>Canone Annuo</b>	<b>Addizionale regionale</b>
1	COMUNE DI MONTE DI PROCIDA	NP	NP	NP	NP
2	LO SCHIAVONE SRL	NP	NP	NP	NP
3	LA ESPERANZA S.A.S.	NP	NP	NP	NP
4	LIDI UNIFICATI DI GIUSEPPE SCHIANO LO MORIELLO & C. SAS	NP	NP	NP	NP
5	ARES S.A.S. DI ESPOSITO EMILIANO E C LIDO STELLADISPAGNA	NP	NP	NP	NP
6	D'INCALCI MARIA	NP	NP	NP	NP

Avvertenze: L'Ente non ha trasmesso i dati

**COMUNE DI MONTECORICE (SA)**

<b>N.</b>	<b>SOCIETA' / PRIVATO</b>	<b>Superficie (mq)</b>	<b>metri lineari costa</b>	<b>Canone annuo</b>	<b>addizionale regionale</b>
1	AMALIA CAFFE' MARGARUCCI A.	140	NP	3.377,50 €	844,38 €
2	BAIA MARTICANA SRL	200	NP	3.377,50 €	844,38 €
3	LA CANTINA DI LUCIANO SAS	180	NP	3.377,50 €	844,38 €
4	LA CAPANNINA BAR DI PAOLA	180	NP	3.377,50 €	844,38 €
5	LYAN SRL LA RAMP A HOTEL MOSE PETILLO	140	NP	3.377,50 €	844,38 €
6	LA RANA A.	200	NP	3.377,50 €	844,38 €
7	SOUL FRINEDS CAFE MARGARUCCI L.	140	NP	3.377,50 €	844,38 €
8	NICOLME SRL NICK RESTUCCIA	200	NP	3.377,50 €	844,38 €
9	VERRONE ERMINIO	500	NP	3.377,50 €	844,38 €
10	WOODSTOCK LOUNGE BAR SRLS SENATORE A.	135	NP	3.377,50 €	844,38 €
11	FINANZIARIA MONTECORICE S.A.S. DI MACHINE' O.E L. & C.	38	NP	3.377,50 €	844,38 €
12	COSTRUZIONE E TURISMO SRL	1000	NP	3.377,50 €	844,38 €

10.132,56 €



**COMUNE DI NAPOLI - Autorità di Sistema Portuale del Mar Tirreno Centrale**

	<b>SOCIETA'/PRIVATO</b>	<b>Superfici</b>	<b>Metri lineari costa</b>	<b>Canone annuo</b>	<b>aggiuntionale regionale</b>
1	<b>ASSOCIAZIONE CATTOLICA S. ANTONIO</b>	Mergellina – Manufatto are di sedime di mq. 14,44 e copertura in aggetto di mq. 21,16 struttura di facile rimozione area di sedime di mq. 44,80 ed aree scoperte di mq. 14,96, 7,36, 6,65 il tutto per mantenimento cappella votiva	NP	NP	NP
2	<b>ASSOCIAZIONE IL MARE BAGNA SAN GIOVANNI</b>	San Giovanni a Teduccio -Vico I Marina - Area scoperta di mq. 455 per posa ombrelloni, lettini e sedie per i propri soci	NP	NP	NP
3	<b>BAR DEL MARE SRL</b>	Posillipo Riva Fiorita - Area scoperta di mq.80 per la posa di tavolini e sedie e na.6 per banco di servizio il tutto asservito all'adiacente posto su proprietà privata	NP	NP	NP
4	<b>BAGNO ELENA SRL</b>	Posillipo - Stabilimento balneare di complessivi mq. 11.611, costituito da: uno specchio acqueo di mq. 6.909, due arenili di q. 2.510,86 e 573 una zona verde di mq. 89, un basamento in cls di mq. 34,91, una cabina per diversamente abili di mq. 6,00n. 4 cabine di mq. 11,00, 3,76, 23,24, e 8,70, un pergolato suddiviso in tre tratti di mq. 15, 38 e 27,50, un chiosco di mq. 15,30, due frigoriferi di mq. 2,30 e 4,15, una cucina dispensa di mq. 21,50, una scala di accesso di mq. 63,20, un basamento con pontile di mq. 261, una infermeria di mq. 6, due depositi di mq. 14 e 24,30, cinque pedane in legno di mq. 31,50, 489,78, 31, 7 e 12,60, tre aree coperte da quadroni in cls di mq. 215, 196 e 6,30	NP	NP	NP
5	<b>BIANCO LUCIA</b>	S. Lucia - Specchio acqueo per ormeggio natanti a remi mq.56 (7 x 8) prospiciente un ciglio di banchina di ml.8, per la posta di n. 8 corpi morti adibiti all'ormeggio di max 5 imbarcazioni da diporto di lunghezza fino a 5 metri	NP	NP	NP
6	<b>BIANCO ROSARIO</b>	S. Lucia - Casotto per deposito attrezzature per barche a remi mq.3	NP	NP	NP
7	<b>BIANCO ROSARIO</b>	S. Lucia - Specchio acqueo per ormeggio natanti a remi mq.56 (7 x 8) prospiciente un ciglio di banchina di ml.8, per la posta di n. 8 corpi morti adibiti all'ormeggio di max 5 imbarcazioni da diporto di lunghezza fino a 5 metri	NP	NP	NP
8	<b>BIANCO ROSARIO</b>	S. Lucia - Specchio acqueo per ormeggio natanti a remi mq.35 e relativi corpi morti per l'ormeggio di imbarcazioni da diporto a remi	NP	NP	NP
9	<b>BIANCO SALVATORE</b>	S. Lucia - Specchio acqueo per ormeggio natanti a remi mq.56 (7 x 8) prospiciente un ciglio di banchina di ml.8, per la posta di n. 8 corpi morti adibiti all'ormeggio di max 5 imbarcazioni da diporto di lunghezza fino a 5 metri	NP	NP	NP
10	<b>BIANCO SALVATORE</b>	S. Lucia - Specchi acquei per ormeggio natanti da diporto c/terzi mq.85 + 35 prospiciente un ciglio banchina di ml. 8.50 e n. 3 corpi morti	NP	NP	NP
11	<b>BIANCO VINCENZO E BIANCO LUCIA</b>	S. Lucia - Specchio acqueo per ormeggio natanti da diporto c/terzi mq.170 prospiciente un ciglio banchina di ml. 17	NP	NP	NP
12	<b>CAPUANO BRUNO</b>	Nisida - Percorso pedonale di mq.243 (110,76 x 2,20), casotto di mq. 4,50 (1,80 x 2,50), passerella di mq. 76.84 (34,92 x 2,20), scaletta di mq. 1,80 e punto di imbarco/sbarco di mq. 1.80 (1,20 x 1,50) asservito allo specchio acqueo	NP	NP	NP
13	<b>CAPUANO BRUNO</b>	Coroglio - Specchio acqueo per ormeggio imbarcazioni da diporto c/terzi di mq. 4.000	NP	NP	NP
14	<b>CENTRO NAUTICO S. LUCIA SPA</b>	S. Lucia – Veranda su due livelli di mq. 500 ed area scoperta di mq. 184,40 per tavolini e sedie Ristorante Transatlantico	NP	NP	NP
15	<b>CENTRO NAUTICO S. LUCIA SPA</b>	S.Lucia - Pontili e passerelle per ormeggio imbarcazioni da diporto c/terzi di complessivi mq. 781,80	NP	NP	NP
16	<b>CHALET CHIRINGUITO DI ESPOSITO ANGELO</b>	Mergellina - Area scoperta di mq.22,45 per posa tavolini e sedie attività di somministrazione	NP	NP	NP
17	<b>COMITATO GIOVANI COROGLIO</b>	Nisida - Grottino di mq.65 per deposito imbarcazioni, materiali ed attrezzature per le attività sociali	NP	NP	NP
18	<b>CONDOMINIO VIA POSILLIPO 222-VILLA LUISA</b>	Posillipo - specchio acqueo di mq.61,96 per installazione panne galleggianti durante il periodo stagionale maggio-settembre	NP	NP	NP
19	<b>COOPERATIVA BATELLIERI MERGELLINA</b>	Mergellina - Pontile di mq.23 per ormeggio imbarcazioni da diporto c/terzi e n.3 baracche per deposito attrezzi di complessivi mq.12,25	NP	NP	NP
20	<b>COOPERATIVA C. SALVATORE</b>	Nisida - Specchio acqueo di mq.182,400 per impianto di mitilicoltura	NP	NP	NP
21	<b>COOPERATIVA CONCESSIONARI NAUTICI DI MERGELLINA P.IVA 01246900631</b>	Mergellina – 4 pontili bilaterali e 8 pontili unilaterali di complessivi mq.884,40, pontile unilaterale di mq.157,56, passerella di mq.25, ciglio banchina di mq.95, 11 baracche di complessivi mq.59,30 per ormeggio e servizi alle imbarcazioni da diporto c/terzi	NP	NP	NP
22	<b>COOPERATIVA S.LUCIA- LO SQUALO</b>	S.Lucia – Cigli banchina di mq.12-mq.6-mq.10 per ormeggio imbarcazioni da diporto c/terzi	NP	NP	NP
23	<b>COOPERATIVA SERVIZI NAUTICI S.LUCIA</b>	S.Lucia - Cigli banchina di mq.12-mq.15-mq.59, due pontili bilaterali di mq.70,40 ciascuno, casotto di mq.,6, ulteriore modulo di ormeggio di mq.17,60 per ormeggio imbarcazioni da diporto c/terzi	NP	NP	NP
24	<b>COOPERATIVA U.E.P. E COOPERATIVA NUOVA MARINA</b>	Mergellina – Molo Sannazaro – ciglio banchina di mq.60 per ormeggio imbarcazioni da pesca, aree di mq.228 per banchi di servizio e punto di sbarco del pescato	NP	NP	NP
25	<b>COOPERATIVA U.E.P. E COOPERATIVA NUOVA MARINA</b>	Mergellina - Pontile di mq.111 per ormeggio imbarcazioni da pesca e cabine uso deposito attrezzi di complessivi mq.249,35.	NP	NP	NP
26	<b>COOPERATIVA U.E.P. E COOPERATIVA NUOVA MARINA</b>	Rotonda Diaz - Posa banchetti mobili per vendita pescato area di mq. 105	NP	NP	NP
27	<b>CUOMO SAS</b>	S.Lucia – Pontile di mq.50,47, casotto di mq.3,20, gru ed area asservita di mq.25, per ormeggio e assistenza imbarcazioni da diporto c/terzi	NP	NP	NP
28	<b>DI PINTO GROUP SRL</b>	Mergellina - Pontile di mq.12 per ormeggio imbarcazioni da diporto c/terzi	NP	NP	NP
29	<b>GERACI GANDOLFO</b>	Nisida - Grottino di mq.64,80 per deposito imbarcazione da pesca amatoriale	NP	NP	NP
30	<b>IACOVELLI GIUSEPPE</b>	Molosiglio - Specchio acqueo di mq.168 per ormeggio imbarcazioni da diporto c/terzi	NP	NP	NP
31	<b>IACOVELLI GIUSEPPE</b>	Molosiglio - Specchio acqueo mq.214 per ormeggio imbarcazioni da diporto c/terzi	NP	NP	NP
32	<b>J. LUISE &amp; SONS SRL</b>	Mergellina - Tratti di banchina e specchi acquei sul molo di sopraffutto di complessivi mq.10.729 (mq.2.827 banchina di cui mq.2.286 scoperti e mq.500 in uso non esclusivo e mq.41 coperti da impianti di facile rimozione, specchio acqueo di mq.7.902 di cui mq.5.835 in uso esclusivo, mq.450 in uso non esclusivo e mq.1.500 in uso non esclusivo, mq.116,40 coperti da impianti di facile rimozione (pontile di mq.112,80 e passerella di mq.3,60) per ormeggio e servizi imbarcazioni da diporto c/terzi	NP	NP	NP
33	<b>LA BARCA D'ORO SAS</b>	Posillipo Riva Fiorita - Specchio acqueo mq.2.025 per ormeggio stagionale maggio- settembre imbarcazioni da diporto	NP	NP	NP
34	<b>LA DARSENA SRL</b>	Mergellina - Ciglio banchina di mq.12,10 per ormeggio imbarcazioni da diporto c/terzi	NP	NP	NP
35	<b>LADY HAWKE SRLS</b>	Via Caracciolo - Pontile denominato St.Tropez mq.96 per punto di ormeggio a imbarco/sbarco passeggeri per natanti adibiti a gite panoramiche nel golfo	NP	NP	NP
36	<b>LIDO IDEAL SRL</b>	Posillipo - Stabilimento balneare arenili di mq.1.056 e specchio acqueo di mq.2.400	NP	NP	NP

37	<b>LUISE INTERNATIONAL SRL</b>	Mergellina - Tratti di banchina e specchi acquei di complessivi mq.8.378 sul molo di sopraffutto per ormeggio imbarcazioni da diporto c/terzi	NP	NP	NP
38	<b>MARINA DI SAN PIO</b>	Via Caracciolo - Specchio acqueo di mq.25.300 adibito a campo boe per ormeggio imbarcazioni da diporto c/terzi	NP	NP	NP
39	<b>MONTO' SNC</b>	S.Lucia - Pontile di mq.61,03, passerella di mq.4,60, gru ed area asservita di mq.25, casotto di mq.3,40 per ormeggio e assistenza imbarcazioni da diporto c/terzi	NP	NP	NP
40	<b>NAUTICA &amp; CATERING MAZZONE SRLS</b>	S.Lucia - Specchio acqueo di mq.56 per ormeggio natanti a remi	NP	NP	NP
41	<b>NAUTICA MURO</b>	Mergellina - Tratto di pontile di mq.44,10 per ormeggio imbarcazioni da diporto c/terzi	NP	NP	NP
42	<b>NAUTICA PALERMO SRLS</b>	Mergellina - Casotto ex Dogana di mq.12,33 adibito ad Ufficio per punto di contatto e informazioni per la clientela diportistica	NP	NP	NP
43	<b>NAUTICA PALERMO SRLS</b>	Mergellina - Pontile di mq.40, ciglio banchina di mq.33, casotto di mq.8, gru, ciglio banchina di mq.12,10 per ormeggio e assistenza nautica da diporto	NP	NP	NP
44	<b>NLG SRL</b>	Molo S.Vincenzo - Tratto di banchina mq.270 e specchi acquei mq.6.300 per sosta tecnica inoperosa dei propri mezzi navali	NP	NP	NP
45	<b>OPERATORI APPRODI LUNGOMARE DI NAPOLI SRL</b>	Largo Sermoneta - Specchio acqueo di mq.25.200 destinato a campo boe e specchio acqueo di mq.1.900 per posizionamento pontili per ormeggio imbarcazioni da diporto c/terzi	NP	NP	NP
46	<b>ORMEGA SAS</b>	Mergellina - Pontile di mq.88,60, passerella di mq.35,80, baracca di mq.8 per ormeggio e assistenza imbarcazioni da diporto c/terzi	NP	NP	NP
47	<b>ORMEGGIATORI NAUTICI PORTICCIOLA DI MERGELLINA SRL</b>	Mergellina - Tratto di ciglio banchina di mq.25 e specchio acqueo di mq.663,50 sul molo di sopraffutto per ormeggio e assistenza imbarcazioni da diporto c/terzi	NP	NP	NP
48	<b>ORMEGGIATORI NAUTICI PORTICCIOLA DI MERGELLINA</b>	Mergellina - Pontile bilaterale di mq.80,40 e passerella di mq.4 per ormeggio imbarcazioni da diporto c/terzi	NP	NP	NP
49	<b>PALERMO GROUP SRL</b>	Mergellina - Casotto di mq.6 adibito a rivendita giornali e punto di informazioni per turisti e diportisti	NP	NP	NP
50	<b>PARTENOMAR SRL</b>	S.Lucia - Veranda di mq.78,25 per officina revisione e riparazioni motori per imbarcazioni da diporto	NP	NP	NP
51	<b>POWERBOAT ITALIA SRL</b>	S.Lucia - Manufatti, aree, specchio acquei e pontili di complessivi mq.7.540 per cantiere di costruzioni, rimessaggio ed ormeggio imbarcazioni da diporto	NP	NP	NP
52	<b>PRESUTTO ROSARIA</b>	S.Lucia - Specchio acqueo di mq.56 per ormeggio imbarcazioni da diporto c/terzi	NP	NP	NP
53	<b>RIZZO SOFIA</b>	San Giovanni a Teduccio -Vico I Marina - Area scoperta di mq.60 per posa tavolini e sedie, ombrelloni, lettini e sedie per i propri soci	NP	NP	NP
54	<b>S.E.P.N. SRL</b>	Darsena Acton - Specchio acqueo mq.57,75 per ormeggio spazzamare utilizzato per la pulizia degli specchi acquei portuali	NP	NP	NP
55	<b>SANTANIELLO GAETANO SRL</b>	S.Lucia - Impianto distribuzione carburanti per imbarcazioni da diporto	NP	NP	NP
56	<b>SNAV SPA</b>	Molo S.Vincenzo - Tratto di banchina mq.270 e specchi acquei mq.6.300 per sosta tecnica inoperosa dei propri mezzi navali	NP	NP	NP
57	<b>TENNIS CLUB NAPOLI A.S.D.</b>	Rotonda Diaz - Asrea scoperta di mq.100 per deposito canoe e attrezzature di facile rimozione.	NP	NP	NP
58	<b>AIELLO GIOVANNI</b>	Zona demaniale marittima di mq. 180 allo scopo di mantenere un impianto distribuzione carburante per imbarcazioni da diporto	NP	NP	NP
59	<b>ALLARA MARIA</b>	Concessione semestrale (aprile/settembre) area d.m. della superficie di mq. 20,40 per la posa di un chiosco in ferro ed alluminio verniciato di mq. 3,70 - una tenda sporgente con copertura in materiale plastico di mq. 11,40 - un'ulteriore tenda avvolgibile di mq. 5,30 del medesimo materiale con struttura portante in alluminio, sovrastante l'anzidetta tettoia e due panche circolari del rispettivo diametro di m. 1,40, per vendita articoli da regalo e souvenirs. canone variazione stagionale con suppletiva n. 23/2020	NP	NP	NP
60	<b>ANTICA TRATTORIA CUOMO PIETRO già Cuomo Pietro</b>	Concessione semestrale (maggio- ottobre) area d.m. di mq. 26,65 (m. 5,13 x 5) in asservimento al proprio esercizio/bar (posto su suolo comunale) per posa tavolini e sedie Rideterminazione canone ai sensi della circolare del Ministero Infrastrutture e Trasporti n. 1/2021 - canone minimo	NP	NP	NP
61	<b>Associazione Polisportiva Dilettantistica Circolo Ilva Bagnoli</b>	Area demaniale marittima di complessivi mq. 4,021 rganzata e attrezzata con: un campo di calcetto in terreno, un prefabbricato per attrezzi di circa mq. 2, un box in legno destinato ad infermeria di circa mq. 7,05, una piscina fuori terra smontabile di circa mq. 26,00 (m.7,30 x 3,60) ad uso esclusivo dei soci nel periodo estivo, due gazebi aperti di forma ottagonale re rispettivamente di mq. 32,45 e mq. 59,22, aiuole, rampa di accesso, piantane e arredi, compresi due reperti di interesse storico dell'antica fabbrica siderurgica rispettivamente di mq. 9,24 e 35,46; 2) Un pontile (già esistente) di mq. 250 circa da utilizzare per le attività sportive dell'Associazione. - Autorizzazione articolo 24 n°0007025 del 14/6/2018 allestimento e posizionamento di elementi mobili allo scopo di fornire un servizio di ristorazione con somministrazione di cibi e bevande, dancing floor una pedana in legno amovibile (OR0019) di circa mq. 100 (9 x 20) atta al posizionamento di tavoli e sedie per destinare la suddetta area alla ristorazione. posizionamento di 2 moduli bar (OR002 e OR003) da esterno prefabbricati e amovibili. , posizionamento di un mobile cucina itinerante i posizionamento di un ulteriore piscina fuori terra di mq. 26 adiacente alla piscina già in concessione; posizionamento di elementi filtro caratterizzati da incannucciati e fioriere per delimitare nelle ore serali le aree da destinare a ristorante e dancing floor.	NP	NP	NP
62	<b>BAGNO SIRENA srl</b>	Area demaniale marittima di mq. 1035 di cui: 180 mq per occupazione scogliera su cui insistono:176,25 mq.tavolato legno, mq1,80 scaletta, mq1,95 scaletta- 315 mq. per occupazione specchio acqueo su cui insistono: mq 313,20 tavolato in legno; mq 1,80 scaletta - 540 mq. per occupazione di arenile su cui insistono: mq 59,25 tavolato in legno, mq.1,40 scaletta, mq.1,13 scaletta, mq 1,38 scaletta, mq. 6,88 adibiti a sala pompe, deposito e wc, mq. 2,78 fioriera, mq 1,64 fioriera, mq 1,90 fioriera, mq. 1,43 fioriera, mq.8,90 fioriera, mq 38,30 zona su cui vengono posizionati 4 ombrelloni, mq 34,29 zona su cui è posizionato un gazebo, mq 3,40 deposito legno, mq 116,78 per piattaforma in cls già esistente, mq. 260,54 arenile. - Articolo 24 autorizzazione spogliatoio in legno (canone minimo) -Autorizzazione art. 24 variazioni dell'assetto concessorio (rimodulazione della concessione aree a terra, con terrazza in legno). LICENZA SUPPLETTIVA: tale licenza varia l'assetto concessorio della licenza madre: variazione in aumento della scaletta OR007 da mq. 1,40 a mq.6,45, variazione in diminuzione del tavolato (OR004) da mq. 313,20 a mq. 221,20, variazione in aumento del casotto OR014 da mq. 2,88 a mq. 3,36, variazione in aumento del deposito (OR010) da mq. 4,14 a mq. 4,41, installazione nuova scaletta OR017 di mq. 8,32, installazione nuovo tavolato su specchio acqueo (OR018) di mq. 251,95, installazione passerella sbarco/imbarco di mq. 29,40 e relativo corridoio di lancio	NP	NP	NP
63	<b>BIANCO IMMACOLATA</b>	Concessione semestrale area d.m. della superficie di mq. 20,77 asservita all'attivo esercizio bar (posto su suolo comunale) per posa tavolini, sedie e fioriere Con delibera CG n. 16 del 19.2.2018 è stata riconosciuta la demanialità dei locali bar e deposito di compl. mq.59,50 a decorrere dal 2013 titolo in corso di predisposizione Rideterminazione canone come da scheda calcolo canone (tolto omi) e applicazione di due canoni minimi alle licenze 263 e 51	NP	NP	NP
64	<b>CHICCA srl</b>	Concessione per complessivi mq. 213,63 e precisamente: manufatto mq.51,20; platea in cls di mq.91,70 coperta con telo in pvc rimovibile mediante struttura di sostegno in ferro anch'essa rimovibile da attrezzare con tavolini e sedie per l'intero anno solare; area esterna di mq. 70,73 con l'installazione su tutta l'area di una pedana amovibile realizzata con moduli di acciaio e calpestio in legno di circa mt. 2 x mt. 1, necessaria per compensare il dislivello tra la platea in cls esistente e la quota stradale. I moduli devono essere muniti di ruote per facile spostamento nel periodo di chiusura dell'attività. Sulla predetta pedana potranno essere installati	NP	NP	NP
65		ombrelloni, tavolini, sedie e fioriere. La pavimentazione della pedana dovrà essere in legno e così dovrà essere ricoperta con fasce di legno tutta la parte laterale della struttura in ferro di supporto della pedana. Il tutto per il solo periodo maggio/ottobre di ogni anno.	NP	NP	NP
66	<b>CIOFFI SERGIO</b>	Concessione di un'area demaniale marittima di mq. 2500 per attività turistico balneare di cui mq. 240 occupata con strutture di facile rimozione (cabina, spogliatoi, punti ristoro) per insediamento di attività turistico balneare ai soli fini elioterapici con esclusione della balneazione. Area di mq. 170 in prossimità della scogliera esclusivamente per curarne la manutenzione e la sorveglianza per il transito dell'utenza	NP	NP	NP

67	<b>CIOFFI SERGIO</b>	Concessione di un'area demaniale marittima di mq. 641 precisamente in località Bagnoli antistante Via Pozzuoli, allo scopo di installare strutture amovibili per l'esercizio di un parco giochi per bambini-	NP	NP	NP
68	<b>CIRCOLO CANOTTIERI Napoli</b>	mq. 5560,88 allo scopo di mantenerne un cancello d'ingresso di ml. 8,70; una recinzione di ml. 93,13; n.7 colonnine per l'erogazione dell'acqua e della luce mq. 5; n. 1 pannello per l'aggancio gru; un'area scoperta di mq. 1794,90, una tendo struttura di mq. 741,89 mq per piscina natoria solarium di mq. 566,77; un impianto di circolazione acqua; una centrale termica di mq. 71,27, bar di 23,55 mq. un terrazzo di mq. 196,35, scogliera mq. 800 per pedana stagionale (01.05-31.10); banchina di mq. 237,20 con recinzione; uno specchio acqueo mq. 2,169,33 pontile galleggiante mq. 35,50; specchio acqueo di mq. 608,52 con pontile di mq. 51,24; specchio acqueo di mq. 1027,90 con pontile di mq.89,67 per natanti soci a carattere stagionale (01/05-31/10) -	NP	NP	NP
69	<b>CIRCOLO CLUB NAUTICO DELLA VELA</b>	Pontile per ormeggio imbarcazioni pari a mq. 30 (grfico OR001), veranda a piano terra di mq. 57,20 (OR002), un terrazzo a primo piano di mq. 149,32 (OR003), una gru di alloggi di mq. 11,24 (OR004), una gru di alloggi di mq. 38,47 (OR005) e uno specchio acqueo (al netto dell'occupazione del pontile) pari a mq. 664,00 (SP001)	NP	NP	NP
70	<b>CIRCOLO DEL REMO E DELLA VELA</b>	Area demaniale marittima della superficie di mq.120,41 di banchina, di mq. 280,18 di terrazza asservita alle attività del Circolo, di mq. 267,41 di superficie occupata da edifici facenti parte della sede sociale del Circolo, di ml. 56 di ciglio banchina per l'ormeggio delle imbarcazioni sociali, di mq. 914 di specchio acqueo per l'ormeggio delle imbarcazioni sociali nonché per il posizionamento di un pontile galleggiante (tipo Martini) della superficie di mq. 51 (m.18,5 x m 2,75) con struttura in acciaio zincato e piano di calpestio in legno adibito al medesimo scopo. - ART: 24 autorizzazione n°7992 del 29/6/2018 pontile galleggiante di circa 10 mq. -	NP	NP	NP
71	<b>Circolo Nautico Posillipo</b>	area d.m. di mq. 12515,32 per mantenere un porticciolo turistic ad uso esclus. e dei manuf. asserviti alla sede sociale: un piano praticabile di c.a. di mq. 1016,17; una struttura in legno con canne di bambù per rimessaggio imbarcaz. di mq. 134,45; un vano in muratura adibito bar - ristorante con copertura in legno di mq. 34,80; una piscina rettangolare su pedana in muratura di forma irregolare di mq.610; dei locali tecnici macchinari e spogliatoio di mq. 101,50; una porzione di fabbricato realizzato in muratura al piano terra, in c.a.al primo piano e relativa copertura, adibito a sede sociale con annessa scala esterna di mq. 249,50; una pedana in muratura con soprastante gazebo in ferro coperto, con accesso dal piano praticabile di mq. 127; uno specchio acqueo di mq. 5705,85; una scogliera di mq. 2694,20; solarium in c.a. prospiciente alla scogliera di difesa di mq. 901; una banchina in c.a. di mq. 509,40; dei murettili in c.a. di mq. 143,80; delle banchine in ferro d.r. di mq. 187,10 delle banchine in ferro di d.r. di mq.187,10; una gru di sollevamento di mq.14,20; uno scivolo in c.a. di mq. 52,50; una baracca in legno di f.r. di mq. 5,1; delle scale in c.a. posizionate sul solarium, sulla banchina sul gazebo di complessivi mq.13,40; delle scale in ferro di accesso al mare sulla banchina in ferro e due sulla scogliera di complessivi mq. 15,35 - 2 pontoni all'interno dello specchio acqueo in concessione aut. n° 13,20 mq e 17,6 mq.	NP	NP	NP
72	<b>Circolo Rari Nantes</b>	Concessione di un manufatto demaniale di mq.570 con antistante terrazzo a livello di mare di mq. 390 per una superficie complessiva di mq. 960 in località Via partenope del Comune di Napoli, allo scopo di mantenere la sede sociale del Circolo. - Autorizzazione art. 24 Reg. Cod n°684 del 19/5/2016 specchio acqueo di mq. 200 per ormeggio n°5 unità da diporto	NP	NP	NP
73	<b>Circolo Relax</b>	Aree e manuf. deman. e di uno specchio acqueo asserviti alla proprietà Chierchia della superf. di compl. mq.7026 di cui: mq. 303 di arenille, mq. 3635 di specchio acqueo, mq. 3088 per pavimenti, terrazze solarium, n. 1 aiuola e 1 solarium, cabine e gru per il tiro a secco di imbarcazioni, due scalette metalliche mobili per l'accesso al mare dalle aree demaniali banchinate, il tutto come descritto nel testimoniale di Stato redatto in data 7/10/1998 nonché nella nota A.P. di autorizzazione prot. n. 3829 del 10/6/2003, situati nel Comune di Napoli e precisamente, in località Posillipo, antistante la proprietà Chierchia allo scopo di attuarvi i propri scopi sociali ed in particolare, per l'esercizio di attività agonistiche, nautiche e natorie a livello dilettantistico.Autorizzazione ex art. 24 Reg. Es.C.N. alla posa in opera di sole due barche di soccorso bagnanti ed all'allocatione di un'isola prendisole galleggiante della dimensione di mq. 5,96. Autorizzazione per il mantenimento di una barriera di panne galleggianti a protezione dello specchio acqueo già assentito in concessione (prot. n°1004 del 17/7/2008).	NP	NP	NP
74	<b>CLUB PARTENOPEO</b>	Concessione ambito progetto Co.Ma.Ba. relativa ad aree di complessivi mq.2100 per attività turistico balneari ai soli fini elioterapici (zona a verde mq.978, strutture coperte mq.312, tavolati/camminamenti mq.810). Autorizzazione art. 24- mq.46 di cui 6 vasche di mq. 30 e due blocchi wc di mq. 16	NP	NP	NP
75	<b>CO.MA.BA (Lido La Rotonda)</b>	Concessione ambito progetto Co.Ma.Ba. relativa ad una zona demaniale marittima di 750 mq. in località Via di Pozzuoli adiacenze Belvedere per l'insediamento di un' attività turistico balneare ad esclusione della balneazione in presenza di ordinanza sindacale del Comune di Napoli che ne vieta l'effettuazione Area ristoro di 430 mq.; Ufficio bagni disabili/infermeria di 15,50 mq.; Bagni Uomini e Donne mq. 15,50; Spogliatoio Personale/deposito 13 mq. - Area scoperta 276 mq.- Art.45 bis a favore della Rotonda Belvedere	NP	NP	NP
76	<b>CONDOMINIO DISCESA SAN PIETRO AI DUE FRATI</b>	np	NP	NP	NP
77	<b>condominio Via F. Russo, 29</b>	Zona demaniale marittima di complessivi mq. 167 antistante la proprietà condominiale in Via F. Russo, 29 per mantenere opere di difesa della proprietà privata.	NP	NP	NP
78	<b>CONDOMINIO VIA POSILLIPO 8</b>	Zona demaniale marittima antistante alla proprietà privata alla via Posillipo, 8 così composta: mq.189,23 di scogliera, mq. 34,50 di scogliera, mq. 77,18 di banchina in c.a. mq. 48,30 di banchina in c.a. mq. 52,90 di arenille (in uso non esclusivo) e mq. 420 di specchio acqueo (in uso non esclusivo) compreso tra l'immobile e la banchina allo scopo di mantenere opere di difesa di detta proprietà. Il Condominio ha sottoscritto una scrittura privata per debiti pregressi secondo le seguenti date: 30/9/2019; 31/12/2019; 31/3/2019; 30/6/2020; 30/9/2020; 20/12/2020.	NP	NP	NP
79	<b>CONTE MARIA</b>	Concessione semestrale (maggio- ottobre) area d.m. di mq. 42,80 in asservimento al proprio esercizio/bar (posto su suolo comunale) per posa tavolini, sedie e fioriere	NP	NP	NP
80	<b>Cooperativa Edilizia Turistica e Sportiva Nuova Cala della Zafferana Posillipo s.c.r.l.</b>	Prelievo e scarico di acqua di mare da utilizzare da maggio a settembre per il riempimento di una piscina situata a quota più 20,00 mt sul livello del mare in proprietà privata, a servizio della propria attività turistica sportiva, attraverso il posizionamento di tubazioni di carico e scarico in PED (ricadenti in parte a.d.), pompa di sollevamento e impianto di dechlorazione (ricadente in proprietà privata). Il tutto come descritto nella documentazione tecnica dell'Arch.	NP	NP	NP
81	<b>Maria Rosaria De Clemente</b>	np	NP	NP	NP
82	<b>Ella s.r.l.</b>	Occupazione dei seguenti beni demaniali marittimi siti nel Comune di Napoli, e precisamente alla Via Posillipo, 68, per l'esercizio di uno stabilimento balneare denominato "Le Rocce Verdi": un banco tufaceo di mq. 298 per la posa di una piattaforma in legno, un antistante specchio acqueo di mq. 500 da concedersi in uso non esclusivo, nonché autorizzazione al prelievamento di mc. 600 di acqua marina, con successivo scarico a mare, per alimentare le due piscine private ubicate nell'ambito del suddetto complesso. Durante il periodo 1 ottobre - 30 marzo, i beni demaniali marittimi restano assentiti per il solo mantenimento delle strutture ivi installate	NP	NP	NP
83	<b>Eredi Esposito Amedeo S.a.s. di Esposito Antonio e f.lli</b>	Area demaniale di mq. 980 per il mantenimento di una piattaforma in legno montata su palafitte a mare, adibita a solarium di cui 148,06 mq.coperti con tettoia per offrire un ristoro ai bagnanti al riparo dal sole e mq. 26,03 coperti da una struttura di facile rimozione adibita a deposito di materiali. Il tutto per l'esercizio dello stabilimento balneare nell'ambito del complesso "Lido Le Rose" che sorge, parzialmente, su proprietà privata	NP	NP	NP
84	<b>Errezetauno s.r.l.</b>	Zona demaniale marittima (tratto di scogliera) della superficie di mq. 12, ubicata precisamente sulla scogliera antistante l'hotel Royal, posta a mt. 10 dal muro di contenimento della Via Partenope per il posizionamento di un impianto per il prelievo e lo scarico di acqua marina per alimentare la piscina posta al piano attico dell'Hotel Royal	NP	NP	NP
85	<b>f.lli Masullo/lido Fortuna</b>	Concessione nell'ambito del progetto COMABA per aree di compless. mq.9250 circa, di cui mq. 611 coperti e mq. 8639 scoperti per attività turistico balneari per soli fini elioterapici con esclusione della balneazione - Licenza suppletiva articolo 24: n. 1 pedana in legno per solarium e attività ludiche mq.24,64; n°1 piattaforma in legno rialzata di 1,05 ml. per solarium attrezzato in cui è incassata una piscina da 80 mq. (escluso piscina) per un totale di mq. 168,91; percorsi pedonali in legno di collegamento tra le varie strutture per complessivi mq. 560,00; n°12 cabine in legno con tettoia esterna, su pedana di mq. 6,40 per complessivi mq. 76,80; n°2 cabine in legno con tettoia esterna da mq. 1,50 per complessivi mq. 7,50; n° 1 infermeria in legno (ml.2,80x4,00) con tettoia su pedana da mq. 16,00 per complessivi mq. 16; n°1 deposito in legno (costituito da due parti affiancate x ml. coperti 16,33 x 4,22) per complessivi 68,91; n°1 deposito in legno per complessivi mq. 7,56; n°1 casotto in legno per cassa con piccola tettoia da mq. 1,20 per complessivi mq. 5,20; n°6 servizi igienici in legno con tettoia unica da mq. 19,50 (n° 1 bagno disabili, n° 4 wc donne/uomini, n° 1 spogliatoio e wc personale) per complessivi mq. 33,62; n° 1 struttura bar/ristoro in legno con due parti esterne coperte a tettoia di cui una con chiusure laterali mobili in materiale plastico su un tavolo rialzato e recintato per complessivi mq. 281,70; n° 1 gazebo quadrato in legno per bar, ristorazione/pizzeria per tili mq. 21,16; n° 2 gazebi esagonali in legno con tettoia di unione per complessivi mq. 25,10; piscina in plastica su pedana in legno rialzata per complessivi mq. 80; torretta bagnino in legno per mq. 1,20.	NP	NP	NP
86		deposito in legno (costituito da due parti affiancate x ml. coperti 16,33 x 4,22) per complessivi 68,91; n°1 deposito in legno per complessivi mq. 7,56; n°1 casotto in legno per cassa con piccola tettoia da mq. 1,20 per complessivi mq. 5,20; n°6 servizi igienici in legno con tettoia unica da mq. 19,50 (n° 1 bagno disabili, n° 4 wc donne/uomini, n° 1 spogliatoio e wc personale) per complessivi mq. 33,62; n° 1 struttura bar/ristoro in legno con due parti esterne coperte a tettoia di cui una con chiusure laterali mobili in materiale plastico su un tavolo rialzato e recintato per complessivi mq. 281,70; n° 1 gazebo quadrato in legno per bar, ristorazione/pizzeria per tili mq. 21,16; n° 2 gazebi esagonali in legno con tettoia di unione per complessivi mq. 25,10; piscina in plastica su pedana in legno rialzata per complessivi mq. 80; torretta bagnino in legno per mq. 1,20.	NP	NP	NP
87	<b>FINSUD Italia ex Giuseppe a Mare s.n.c. dei fratelli Della Notte</b>	Concessione di una zona demaniale marittima di mq. 382 adibita a parcheggio auto a servizio del proprio ristorante "Giuseppe a Mare" Via Ferdinando Russo	NP	NP	NP
88	<b>FINSUD ITALIA ex Turistica Partenope s.r.l.</b>	Aree asservite di complessivi mq. 334,35 (area di mq. 182,96, antistante il manufatto per la sistemazione di tavoli e sedie, coperta con teli flessibili sia orizzontali che verticali, mobili e smontabili con struttura portante in ferro o legno ancorata al suolo mediante piastre e bulloni; un'area di mq. 29,64 occupata dalla proiezione di tenda retrabile verso la banchina; un'area asservita scoperta di mq. 77,98 di	NP	NP	NP

89	<b>ristorante Zi Teresa</b>	forma trapezoidale, per posa tavoli e sedie nonché interessata per mq. 12,09 dalla proiezione di tenda retrattile; un'area scoperta di mq. 43,77 posta in adiacenza all'ingresso laterale del ristorante); un locale di complessivi mq. 84 circa adibito ad ufficio, spogliatoio personale, dispensa e cella frigorifera; un vano di mq. 21,60 adibito al deposito di impianto per l'aria condizionata. Il tutto in asservimento al ristorante Zi Teresa	NP	NP	NP
90	<b>G &amp; D s.r.l.</b>	1) Concessione ambito COMABA relativa a d una zona demaniale marittima di mq. 1800 per attività turistico balneare ai soli scopi elioterapici così organizzata: Uffici 32 mq, fioriera 13 mq, fioriera 16 mq, fioriera 7 mq, fioriera 14 mq, servizi igienici 16 mq, servizi igienici 20 mq, deposito di 3 mq, gazebo 145 mq, pedana 875 mq. 2) Atto suppletivo per integrazione della superficie demaniale da 1800 a mq. 1928 3) zona demaniale marittima di mq. 341,30 tra due particelle di proprietà privata n°110 e n°111 nel N.C.T. di Napoli, al fine di mettere in connessione le predette particelle e di consentire il collegamento diretto della particella 110 alla via pubblica, attraverso una scala amovibile realizzata in ferro avente una larghezza di mt.1,80 circa e n°9 scalini per il dislivello di mt.2 esistente, per un uso turistico balneare. (alla scadenza dei tre atti si potrà effettuare un'unica licenza con un solo n° di ruolo in tal caso 60c) - Area di mq.341,30 ubicata in località Coroglio (comune Napoli) per consentire il collegamento diretto della particella 110 alla via pubblica anche attraverso una scala amovibile per il dislivello esistente. rideterminazione canone con applicazione del canone minimo alla lic 12/2012 in occasione della proroga anno 2021	NP	NP	NP
91	<b>GF AURORA (ex SA.MAR. s.r.l.)</b>	Concessione di una veranda di mq. 50,75 adibita a ristorante; piattaforma a mare mq.24,82 e ciglio banchina mq. 16,05 (Piattaforma a mare ciglio banchina valida fino al 27/10/2006) - ART. 24 prot. n°38 del 11/01/2017 per piattaforma, ritirata ordinanza. Canone rideterminato nel 2021 come da scheda calcolo canone agli atti della pratica.	NP	NP	NP
92	<b>Giffas Ente Morale Onlus</b>	Concessione di un tratto di arenile di mq. 500 antistante la sede sociale allo scopo di utilizzarlo per attività ludiche e idroterapia delle persone disabili frequentanti il centro, mediante posizionamento delle seguenti strutture di facile rimozione: due scale con due rampe inclinate per il superamento delle barriere architettoniche; un capannone di circa mq.120, con annesso box WC di mq. 4; una piscina	NP	NP	NP
93	<b>Grottaromana srl P.IVA 08014621216</b>	Concessione demaniale marittima per una zona d.m. , nello specifico un banchinamento posto a protezione della retrostante proprietà privata di circa 270,90, al fine di eseguire il risanamento conservativo mediante lavori di manutenzione ordinaria e straordinaria , il tutto in località Posillipo 38 del Comune di Napoli così come da documentazione tecnica a firma dell'Ing. Giuliano Puma. In licenza è menzionato cronoprogramma dei lavori sul quadriennio (2018 -agosto 2022) rideterminazione canone ai sensi della Circolare MIT n. 1/2021	NP	NP	NP
94	<b>Il Gabbiano s.r.l.</b>	Banco tufaceo di mq. 298 per posa piattaforma in legno nonché mq. 900 di specchio acqueo in uso non esclusivo per il mantenimento di uno stabilimento balneare e il posizionamento nella stagione estiva di pompa sommersa al fine di alimentare la piscina con acqua marina (da inserire nel prossimo titolo concessorio si assorbe con art. 36) Marechiaro	NP	NP	NP
95	<b>INTERGEST</b>	Banco tufaceo di mq. 298 per posa piattaforma in legno nonché mq. 900 di specchio acqueo in uso non esclusivo per il mantenimento di uno stabilimento balneare e il posizionamento nella stagione estiva di pompa sommersa al fine di alimentare la piscina con acqua marina a Marechiaro	NP	NP	NP
96	<b>La Bersagliera s.r.l.</b>	Area demaniale marittima di complessivi mq. 131,13 allo scopo di posizionarvi tavolini, sedie come specificamente sotto riportato: un'area di mq. 48,56 per il rifacimento della veranda mobile di tipo estraibile in acciaio e lastre di cristallo in adiacenza al ristorante consistente su proprietà privata; un'area di mq. 67,33 per la sistemazione di una nuova copertura - con struttura in ferro e tende estensibili - posizionata in adiacenza alla veranda e ad una distanza di ml. 1,80 dal ciglio banchina; un'area scoperta di mq. 15,24 posta lateralmente alla parte coperta con tende. Il tutto è in asservimento al Ristorante La Bersagliera	NP	NP	NP
97	<b>Landolfi Patrizia</b>	Tratto di suolo demaniale di mq. 20 sormontato da tenda retrattile, posto in asservimento al proprio esercizio ristorazione che insiste sul suolo comunale, adibito a posa dei tavolini e sedie - Autorizzazione n°16 del 5/1/2017 art. 24 R.C.d.N. aumentato periodo di concessione da aprile a novembre	NP	NP	NP
98	<b>Lega Navale Italiana sez. Napoli</b>	Specchi acquei, 2 pontili mq.64 e mq. 386 - ciglio banch. ml.72- area mq. 25- tratto banch. mq. 75- area banch. mq.325-specc. acqu. mq. 70 pratic. in legno e acc.- specchi acquei di mq. 5396- pont. gallegg. mq. 81 con passer. di mq. 4 e 2 specchi acquei di mq. 411 (mag/opt.)- aree banch. mq. 161 (80+81)- gazebo fac. rimos. mq. 35 - Licenza suppletiva: Area demaniale marittima di mq. 16 e specchio acqueo di mq. 261,95 compreso tra il pontile già in concessione e la banchina di riva.-- Autorizzazione art. 24 prot. 1086 del 5/8/2016 - a) Installazione sullo specchio acqueo di mq. 261,95 (compreso tra il pontile e la riva) di una piattaforma di mq. 116,58 (ml.14,50xm18,04) indicata nel grafico con OR007, realizzata con paolato in legno e struttura di sostegno in ferro ancorata direttamente, da un lato, alla banchina di riva e dal lato opposto, all'esistente pontile. Tale richiesta nasce dall'esigenza di un maggior spazio praticabile e fruibile tale da garantire il pieno espletamento delle attività sociali. b) mantenimento di uno scivolo di alaggio, sempre in legno, di mq. 26,01 (circa ml.8,10 x ml.3,20) indicato nel grafico allegato con OR008, necessario per l'imbarco e lo sbarco degli ottimist dei ragazzi della scuola velica.- Autorizzazione art. 24 scivolo per ottimist rideterminazione canone come da scheda calcolo canone anno 2021	NP	NP	NP
99	<b>Lega Navale sezione di Pozzuoli (ex Nisida Mare s.r.l.)</b>	AREA D.M. di ml.4,50xm1.2,20 allo scopo di mantenervi una gru della portata di tonn25 adibita al sollevamento di natanti da diporto. Specchio acqueo e area rispett. di mq. 7.700 e di mq. 24 allo scopo di installarvi: SPA) periodo 1/05-31/10 n°96 corpi morti disposti in dodici file, di cui n° 3 file di n° 8 corpi morti cadauna per l'ormeggio, il collaudo e la stagionatura delle imbarcazioni costruite dalla società; n.°9 file di n°8 corpi morti cadauna per l'ormeggio di imbarcazioni da diporto c/proprio e c/terzi. b) periodo 01/11-30/04: sul fondo marino, strutture connesse all'attività stagionale 2) per la zona demaniale mar. a) n°2house trailers di mq.6 e mq.18, rispettivamente adibiti ad uso ufficio ed a ricovero personale eguardiana notturna, il tutto senza strutture fisse e strettamente attinenti allo svolgimento della propria attività; Beni demaniali marittimi consistenti in 1) n°2 tratti di banchina di rispettivi mq. 20 e mq.30 circa la quale ha annessa passerella di imbarco e sbarco al fine di consentire il trasbordo in sicurezza dei clienti anziani e disabili da/per le imbarcazioni ormeggiate nell'antistante specchio acqueo 2) un'area attigua di mq. 110 per n° 2 servizi igienici (1 disabili) ed un angolo con docce, nonché al miglioramento dell'assetto e del decoro della zona circostante che, comunque, deve conservare caratteristiche di uso pubblico, difatti su tale zona insistono un gazebo e arredi di facile rimozione; il tutto per circa 7.900,00 mq. e così come illustrato dalla planimetria allegata alla firma di Aniello Portogheso.- Licenza suppletiva Area demaniale asservita di mq. 1,333,81 (ZD003) in destra della zona di alaggio in località Nisida nel Comune di Napoli, su cui verranno posizionati ulteriori 2 containers di 15 mq. e 10 mq che saranno adibiti l'uno per servizi igienici con docce e spogliatoio e l'altro per deposito attrezzature per le attività svolte dal Sodalizio (diporto nautico) Licenza suppletiva 2 - Specchio acqueo di mq. 1040 per il posizionamento di un pontile frangiflutti di facile rimozione galleggiante di mq. 360,00 . Uno specchio acqueo di mq. 700,00 sempre annesso allo specchio acqueo già assentito per l'ormeggio di imbarcazioni grandi dimensioni.	NP	NP	NP
100			NP	NP	NP
101	<b>Lido Marechiaro - Colucci Vincenzo</b>	Concessione di un arenile e di una scogliera di compl. mq. 350 per il mantenimento di una piatta. su palafitta per solarium compreso il prolungamento di una passerella in legno posta perpendicolarmente alla scogliera. Specchio acqueo di mq 250 in uso non esclus., in asserv. allo stabil. balneare per l'intero anno solare	NP	NP	NP
102	<b>MATACENA GENNARO C.F.</b>	Occupazione di uno specchio acqueo di mq. 600 circa mediante la realizzazione di una scogliera sommersa a protezione della proprietà privata retrostante "Villa Sforza", in località via Posillipo 222 del Comune di Napoli	NP	NP	NP
103	<b>Onda Azzurra s.r.l.</b>	Specchio acqueo di mq.22690 così distribuiti: Pontili galleggianti di m 1930,32; passerella collegata di ml. 190x3; n° 4 bracci di ml. 113,36 x 3; ciglio banchina di ml. 113,36; per ormeggio imbarcazioni da diporto c/terzi (periodo 15/4-14/10) Durante il periodo invernale 15/10-14/4 per mantenere sul fondo marino le strutture connesse all'attività stagionale - 45 bis a favore di sena n. 2947 del 19/4/2018Conc.di un'area demaniale di mq. 6973 così distinta: mq. 150 per deposito annuale - mq. 4000 per parcheggio auto (per. estivo e deposito attrezzi per. invernale) con area asservita di mq. 2659 - mq. 1500 per deposito invernale con area asservita di mq. 5159 - n° 1 grottino di mq. 54 per deposito materiale marino - mq. 16 house trailer uso ufficio - mq. 9 suolo demanio marittimo sul molo Cappellini per pedana di proprietà della società - mq. 80 per piastrini ml. 1,50per appoggio passerella; mq. 5 per n.2 frigobar; n° 8 fioriere e un'ancora. Grottino n. 5	NP	NP	NP
104	<b>Ondina srl (Circolo)</b>	Porzione di terrazzo confinante con la proprietà privata dell'Ondina srl ubicata nella parte esterna del suddetto terrazzo prospiciente il mare orientata a Sud-Est. Tale zona è stata realizzata in calcestruzzo cementizio armato e risulta pavimentata con mattonelle in klinker di colore rosso formando un unico corpo con la zona di terrazzo di proprietà privata. Il terrazzo è protetto nella zona prospiciente il mare con una ringhiera in acciaio di colore nero e si sviluppa su tre livellidifferenti con un salto di quota di circa 35 cm. e 70 cm. Tale zona di terrazzo di forma irregolare ha una superficie in pianta di mq. 105,00.-	NP	NP	NP
105	<b>Ormeggio Mare Bleu di Esposito Armando &amp; C. s.a.s.</b>	Specchio acqueo di mq. 8000 per l'installazione di n. 38 corpi morti e gavittoli prospiciente il banchinamento già utilizzato dall'allora società Nisida mare e ora Lega Navale di Pozzuoli (subenentrante); una zona d.m. (ZD001) di mq. 21 per il posizionamento di una roulotte adibita ad ufficio; una zona d.m. (ZD002) di mq. 16 (adiacente alla ZD001)	NP	NP	NP
106		deposito temporaneo all'aperto per materiali ed attrezzature relative all'attività in questione; imbarco/sbarco dei diportisti, nonché ormeggio momentaneo della barca adibita a trasporto, avverrà esclusivamente dalla zona banchinata, posta a sinistra dello scalo d'alaggio ivi esistente, utilizzata congiuntamente dall'allora Nisida Mare ora Lega Navale di Pozzuoli. Zona demaniale marittima per complessivi mq. 472,24 con strutture varie (elencate in licenza).	NP	NP	NP
107	<b>Ospizio Marino Ludovico da Casoria - Congregazione Suore Francescane</b>	Area demaniale marittima di mq. 1,360 così suddivisa:tratto di arenile di mq. 1210, mq. 76 di passetto pedonale in legno, mq. 60 di scivolo in cls e mq. 10 area ex volume tecnico impianto fognario applicazione canone minimo	NP	NP	NP
108	<b>Pharaon s.r.l.</b>	concessione mq 2800 circarp in sede di attività turist. baln. scopi elioterap. Resta interdetta zona di mq. 3616,38 interessata da bonifica - LICENZA SUPPLETIVA n°3 del 17/1/2017; zona demaniale di mq. 617,88, pedana in legno di 292,16; pedana in legno di mq. 228,71; pedana in legno di mq. 29,61; cassa/altro di mq. 44,59; gazebo di mq. 23,25; Il gazebo di mq. 23,25; gazebo ristoro di mq. 258,46; strutture di servizio di mq. 18,23; strutture di servizio di mq. 24,27; strutture di servizio di mq. 15,63; piscina OR011 di mq. 100; impianto idrico di mq. 50,00; impianto elettrico di mq. 24,00; impianto di scarico di mq. 50,00 il tutto per complessivi mq. 1.800,64 per l'attività turistico/balneare in località Coroglio Bagnoli.	NP	NP	NP

109	<b>PISTONE LILIANA e congiunti Giordano</b>	Concessione demaniale marittima per occupazione di zona d.m. antistante alla proprietà privata così composta: testata scogliera frangiflutti di mq. 42,12, un banchinamento in c.a. di mq. 32,50, una testata scogliera frangiflutti di mq. 71,79 e mq. di specchio acqueo in uso non esclusivo compreso tra l'immobile e la banchina il tutto in località Via Posillipo 8 del Comune di Napoli allo scopo di mantenere opere di difesa di detta proprietà privata.	NP	NP	NP
110	<b>Prof.ssa Orietta Martinelli</b>	Zona demaniale marittima della superficie di mq.13 antistante il Condominio Martinelli sito alla Via Posillipo, 42 allo scopo di adibirli a servitù di accesso al demanio marittimo Rideterminazione canone ai sensi della Circolare MIT 1/2021	NP	NP	NP
111	<b>Profumo di Mare s.n.c.di Giamia Eduardo</b>	Manufatto di mq. 253 in località ex Lazzaretto (con muri perimetrali e servizi igienici) per vendita cibi cotti; area asservita scoperta di mq. 87 con muro perimetrale per posa tavolini e sedie; marciapiede di mq. 33 per fioriere e piante; utilizzo stagionale del cancello e solo di copertura del manufatto di mq. 256 (maggio - ottobre) per la posa di tavolini, sedie ombrelloni e fioriere - Ulteriore concessione limitata al periodo 15 aprile - 15 ottobre per l'occupazione di mq. 143 antistanti al manufatto già in concessione, allo scopo di destinarla a parcheggio per la sosta temporanea di autovetture, motocicli e biciclette dei fruitori del ristorante - autorizzazione installazione scala amovibile nell'area già in concessione -	NP	NP	NP
112	<b>Ristorante "CIRO srl"</b>	Area di mq. 73 per mantenervi una struttura/veranda uso ristorazione con sovrastante terrazza di mq. 73 per posa tavoli e sedie, in adiacenza al ristorante posto su proprietà privata; un'area di banchina di mq. 102,18 coperta da una struttura rigida, leggera di facile rimozione, sorretta da pali, recintata - lato banchina - da una ringhiera adibita alla posa di tavolini e sedie ; un'area di mq. 24 per passaggio comune	NP	NP	NP
113	<b>SAF s.r.l. poi Fusco Food srl</b>	Occupazione di un'area demaniale marittima di mq. 117,70 - S.Lucia Via Luculliana- allo scopo di mantenervi una veranda adibita a nautica del sodalizio - nonché rivendita per nautica da diporto e attività turistico ricreativo.- CON LA LICENZA SUPPLETIVA Saf ha rinunciato a parte dell'area in concessione che è pari a mq. 83,70 e non più 117,70 mq - art. 24 muretto e impermeabilizzazione copertura porticato	NP	NP	NP
114	<b>SE.NA. S.r.l.</b>	SP ed area d.m. di rispettivamente mq. 23328 e di mq. 168 -località Nisida- molo Cappellini allo scopo di installarvi: Specchio acqueo (periodo 1/4-30/9): 1) su mq. 23122 n° 4 file di pontili galleggianti a forma di F, di ml. 104 ciascuno, collegati ad una passerella di ml. 216 per ormeggio bilaterale ed assistenza imbarcazioni da diporto c/terzi; 2) su mq. 216, n° 9 moduli galleggianti da mt 8 cadauno, collegati apontile, a mezzo passerella di mt. 8 poggiata e tirantata sulla terra ferma da destinare anch'essi all'ormeggio bilaterale delle imbarcazioni; 3) la parte di specchio acqueo ricadente tra i due ultimi bracci esterni del sistema dei pontili galleggianti è destinata all'ormeggio di imbarcazioni mediante ancoraggio con gavittelli agganciati alle catenarie e corpi morti esistenti; Specchio acqueo (periodo 01/10-31/3) depositato sul fondo marino di strutture connesse all'attività stagionale. Zona demaniale marittima ( a carattere annuale) 1) su mq. 117, una gru con sbraccio di mt. 6,50 circa della portata di 25T per sollevamento dei natanti; 2) su mq. 51,	NP	NP	NP
115	<b>Società NESIS</b>	Concessione nell'ambito del progetto CO.MA.BA. relativa ad aree per complessivi mq.10555,75 circa, di cui mq.3166,36 coperti e mq.7391,39 scoperti, per l'insediamento di attività turistico balneare (piattaforme e pedane 1811,34; strutture ricreative bar 352,34; deposito 55,43; complesso uffici 100,94; strutture di servizio 44,61 mq.; struttura di servizio al solarium 135,15 mq.; torre mq. 26,55; impianto idrico 200,00 mq.; impianto elettrico 240 mq. impianto di scarico mq. 200) - Art. 45 bis - Art. 24 C.d.N. per posizionamento palco stagionale n°729 del 8/7/2013 (canone minimo) - art.24 C.d.N. n°562 del 2/7/2015 per posizionamento piscina Rideterminazione canone come da scheda calcolo canone agli atti dell'Ufficio in occasione dell'attestazione di proroga anno 2021	NP	NP	NP
116	<b>TRIMAR s.r.l.</b>	Conc. ambito CO.MA.BA. relativa ad aree di compl. mq. 4780 circa di cui mq. 2949,48 coperti e 1870 mq. scoperti per insediamento attiv. turist. Balneare	NP	NP	NP
117	<b>Villa Imperiale s.r.l</b>	Concessione banco tufaceo 927,20 e arenile mq. 222,10 antistanti l'omonimo complesso turistico per l'attività di balneazione pubblica Rideterminazione ai sensi dell'art 182 DL 34/2020	NP	NP	NP
118	<b>Yacht Club Canottieri Savoia</b>	N°2 specchi per 2 pontili di rispettivi mq.8(marzo- ottobre) e mq.40 da adibire all'ormeggio delle imbarcazioni sociali; una zona d.m. di mq. 366, per il mantenimento di una gru , di n°5 pali in ferro per l'installazione di tende e n° 2 pannelli formati da telai di ferro; n° 2 cigli di banchina di rispettivi ml. 42 e ml.27 per l'ormeggio; ulteriori beni: "ex centro Sportivo Megaride", nelle adiacenze del ristorante "Zi Teresa"; n° 3 specchi acquei per il mantenimento di un pontile a T di mq. 122 adibito all'ormeggio delle imbarcazioni sociali, di una passerella con funzioni di imbarcadere e di uno scivolo per l'alaggio delle citate imbarcazioni; un tratto di banchina di mq. 104 adibito alla manutenzione delle imbarcazioni sociali; un manufatto di mq. 19,36 asservito alla sede sociale; un locale demaniale di mq. 27 adibito a deposito attrezzi per le attività nautiche. N° 5 specchi acquei per complessivi mq. 2699,26 (508,15+446,90+639,63+585,66+518, 92); n° 3 pontili per complessivi mq.195,59 (139,55+30,36+25,68) n° 2 scivoli per complessivi mq. 27,34 (16+11,34); n° 2 aree banchina per complessivi mq. 534,51 (130,05+404,46) sull'area di mq. 404,46 (di cui 181,50 coperta con tenda amovibile e n° 5 pali) insiste anche una gru ed un albero/pennone; n° 2 manufatti per complessivi mq. 46,16(19,36+26,80); n° 1 ciglio banchina ml.30 - Autorizzazione art. 24 porzione di banchina per complessivi mq. 145,63 (ZD003) su cui sono posizionate 3 rastrelliere per ormeggio, varo e alaggio optimist. Installazione di una rastrelliera fissa per optimist di dimensioni di mq. 7,20 insistente sullo specchio acqueo già in concessione bullonata alla banchina in corrispondenza del pontile a T. Locale demaniale marittimo di mq. 28 a servizio delle attività e delle iniziative rivolte ai giovani atleti del Circolo nelle discipline del canottaggio e della vela.-	NP	NP	NP

Avvertenze: Le concessioni descritte sono gestite dall'Autorità di Sistema Portuale del Mar Tirreno Centrale

**COMUNE DI PIANO DI SORRENTO (NA)**

<b>N.</b>	<b>SOCIETA' / PRIVATO</b>	<b>Superficie (mq)</b>	<b>linea costa</b>	<b>Canone Annuo</b>	<b>Addizionale regionale</b>
1	PASQUALE D' ESPOSITO SNC DI GARGIULO LUCIA & C.	275		3.677,50 €	€ 844,37
2	BAGNI ROSITA DI DI NOTA MARIA E C. S.A.S.	874,93		3.677,50 €	€ 844,37
3	G. SOMMA	251		3.677,50 €	€ 844,37
4	L. IZZO	60,27		3.677,50 €	€ 844,37
5	L. IZZO	280,1		3.677,50 €	€ 844,37
6	ALTAMAREA SAS DI RUOCCO LUCIA	151		3.677,50 €	€ 844,37
7	BAGNI ROSITA DI DI NOTA MARIA E C. S.A.S.	300		3.677,50 €	€ 844,37
8	PASQUALE D' ESPOSITO SNC DI GARGIULO LUCIA & C.	270,85		3.677,50 €	€ 844,37
9	LA SCOGLIERA SAS DI AUGUSTO COSENZA & C. SAS	526		3.677,50 €	€ 844,37
10	LA SCOGLIERA SAS DI AUGUSTO COSENZA & C. SAS	1128,52		3.677,50 €	€ 844,37
11	HOTEL MARY SRL V. SAVARESE	550		3.677,50 €	€ 844,38

## COMUNE DI PISCIOTTA (SA)

N.	SOCIETA' / PRIVATO	Superficie (mq)	metri lineari costa	Canone annuo	addizionale regionale
1	D'Angelo Gerardo	560	20	€ 3.377,50	€ 844,38
2	ZEIT Soc. Coop. a r.l.	1584	50	€ 3.377,50	€ 844,38
3	La Pietra Alberto - L.R. Dolphin Party s.r.l.	336 6,25 specchio d'acqua	72,5	€ 3.377,50	€ 844,38
4	Tambasco Anna	900	30	€ 3.377,50	€ 844,38
5	Schettini Giacomo - curatore fallimentare Stella del Sud srl	1280	1280	€ 4.452,72	€ 1.113,18
6	Manzione Pietro	48	12	€ 3.377,50	€ 844,38
7	ICONA srl	800	40	€ 3.377,50	€ 844,38
8	Liguori Bruno -L.R. Soc. Coop. "Il Vinile"	72	12	€ 3.377,50	€ 844,38
9	Caputo Vincenzo - L.R. Gestioni Turistiche s.a.s.	780	65	€ 3.377,50	€ 844,38
10	Festa Aniello	49	0	€ 3.377,50	€ 844,38
11	Greco Arnando - L.R. GEVITUR s.r.l.	736	64	€ 3.377,50	€ 844,38
12	Fedullo Fabio	2000	50	€ 3.377,50	€ 844,38
13	Maffia Marco - L.R. Costa del Mito r srl	1200 spiaggia 1000 specchio d'acqua	NP	€ 3.377,50	€ 844,38
14	Della Valle Pier Luigi - L.R. Sole del Sud srl	3033 28,06 pontile stagionale	NP	€ 3.377,50	€ 844,38
15	Fusco Carolina - L.R. La Primula S.a.s.	1500	50	€ 3.377,50	€ 844,38
16	Tambasco Sofia Bar Festa	44,4	12	€ 3.377,50	€ 844,38
17	Mosca Ivan - L.R. Annali srl (Paolino Anella)	72	12	€ 3.377,50	€ 844,38
18	Ruocco Alfredo - Leg. Rappr. Flaval costruzioni srl	1050	NP	€ 3.377,50	€ 844,38
19	De Angelis Antonio	1050	NP	€ 3.377,50	€ 844,38
20	Perrotta Gigliola	600	NP	€ 3.377,50	€ 844,38
21	Mosca Ivan - L.R. Annali srl	24	NP	€ 3.377,50	€ 844,38
22	Tambasco Sofia Posa attr. Mobili	915	NP	€ 3.377,50	€ 844,38
23	Coppola Maria L.R. soc. coop. Menaica a r.l.	48	NP	€ 3.377,50	€ 844,38
24	Pereira Freitas Thalita	27	NP	€ 3.377,50	€ 844,38
25	Pica Angela L.R. Azzurra Soc. Coop.	49	NP	€ 3.377,50	€ 844,38

## COMUNE DI POLLICA (SA)

N.	SOCIETA' / PRIVATO	Superficie (mq)	metri lineari costa	Canone annuo	addizionale regionale
1	Carpe Diem SAS	1322	40	3.377,50 €	844,37 €
2	Sims srl	2895	55	5.615,14 €	1.403,78 €
3	Schiavo Giuseppe	54	NP	3.377,50 €	844,37 €
4	Acciaroli Luxury Hotel	1182	35	3.377,50 €	844,37 €
5	Scarano Alessia	22	NP	3.377,50 €	844,37 €
6	Hotel Il Faro snc	1202,41	31,9	3.377,50 €	844,37 €
7	Francesco Maio	1128 89	77	3.377,50 €	844,37 €
8	La Perla sas di Mammato G.	668	30	3.377,50 €	844,37 €
9	Serre di Mare SaS	1376,00	93	3.377,50 €	844,37 €
10	Hotel Stella Marina sas	293,41	20	3.377,50 €	844,37 €
11	Fabiano Nicodemo	541	26	3.377,50 €	844,37 €
12	Fabiano Nicodemo	9,65	NP	3.377,50 €	844,37 €
13	Gestioni Alberghiere srl	275,50	34,8	3.377,50 €	844,37 €
14	Gestioni Alberghiere srl	110,07	NP	3.377,50 €	844,37 €
15	Oasi Cilentane sas	112	14	3.377,50 €	844,37 €
16	Di Sabella Angelo	50	NP	3.377,50 €	844,37 €
17	Circolo Nautica Lazzarulo	579,30	25	3.377,50 €	844,37 €
18	Internazionale srl	82,00	NP	3.377,50 €	844,37 €
19	Giu Gio srl	1199,90	60,63	3.377,50 €	844,37 €
20	Laiacona Rossano	495,61	35	3.377,50 €	844,37 €
21	Elefante Gennaro	1436,81	57,15	3.377,50 €	844,37 €
22	Gallo Orlando	193,35	15	3.377,50 €	844,37 €
23	La Lampara sas	650,82	30	3.377,50 €	844,37 €
24	Cilento invest srl	2366,00	63,6	4.198,81 €	1.049,70 €
25	ESP Hotel srl	1366,00	51,3	3.377,50 €	844,37 €
26	Cocco Francesco	134,15	NP	3.377,50 €	844,37 €
27	La Greca Giovanni	110,70	NP	3.377,50 €	844,37 €
28	Esposito Fabio	152,00	NP	3.377,50 €	844,37 €
29	Gino's srl	96,00	NP	3.377,50 €	844,37 €
30	Gino's srl	108,75	NP	3.377,50 €	844,37 €
31	Baia Blu srl	89,59	NP	3.377,50 €	844,37 €
32	Vassallo Biagio	1520,00	40	3.377,50 €	844,37 €
33	Alma srl	1100,00	48	3.377,50 €	844,37 €
34	Papini Gianni	53,25	NP	3.377,50 €	844,37 €



## COMUNE DI PONTECAGNANO FAIANO (SA)

N.	SOCIETA' / PRIVATO	SUPERFICIE (MQ)	METRI LINEARI COSTA	CANONE ANNUO	ADDIZIONALE REGIONALE
1	DOLCE VITA MANAGEMENT SRL	1.749,03	167,00	€ 2.953,27	€ 738,32
2	RISTORA S.R.L.	500,00	50,00	€ 2.698,75	€ 674,69
3	LIDO COCORICO' S.n.c. di Rinaldi Giulio	1.145,45	80,00	€ 2.698,75	€ 674,69
4	STELLA DEL SUD S.R.L.S.	1.721,00	122,75	€ 2.698,75	€ 674,69
5	FRU.CA. S.r.l.	3.000,00	100,00	€ 4.182,36	€ 1.045,59
6	LIDO GEMMA S.A.S. di Ivana Attanasio & C.	2.662,12	100,00	€ 5201,03	€ 1.300,26
7	GOLDEN BEACH S.n.c. Di Della Corte Annalisa	1.672,00	80,00	€ 2.951,95	€ 737,99
8	CENTRO TURISTICO GREEN PARK SAS di Amoroso Alfonso e Aniello S.a.s.	4.755,04	210,35	€ 8.650,02	€ 2.162,50
9	IMMOBILIARE S. FRANCESCO S.R.L.	600,00	40,00	€ 2.698,75	€ 625,00
10	IL PANFILO S.a.s. di Salvi A. & C.	1.294,00	81,00	€ 2.698,75	€ 362,19
11	IL PASCIA' S.R.L.S.	2.104,10	106,00	€ 4.227,68	€ 1.056,92
12	COSTA SUD S.R.L. PER LE ECONOMIE INTEGRATE DEL MEDITERRANEO	1.536,07	67,00	€ 3.703,16	€ 925,79
13	F.G.I. s.r.l.	840,00	168,24	€ 2.698,75	€ 362,19
14	ISOLA VERDE SRL	5.601,00	373,00	€ 8.548,68	€ 2.137,17
15	KRISTAL S.R.L	1.000,00	75,00	€ 2.698,75	€ 674,69
16	KRISTAL S.R.L	715,00	52,58	€ 2.698,75	€ 674,69
17	SPINA ENTERTAINMENT S.R.L.	4.524,00	150,80	€ 2.698,75	€ 674,69
18	SCHETTINO GIOVANNA	2.000,00	100,00	€ 3.592,74	€ 898,19
19	HOTEL MARE S.a.s. Di Castagna A. & C. (BENE CONFISCATO ALLA MAFIA)	300,00	39,00	€ 2.698,75	€ 674,69
20	ARENELLA BEACH di Arenella A & C S.a.s.	1.800,00	100,00	€ 2.698,75	€ 362,19
21	LIDO MARILINA di CUCINO Nicola	1.220,00	80,00	€ 2.698,75	€ 362,19
22	MINI AREA DI SOSTA CALIFORNIA DI NAPOLITANO D.	538,50	25,60	€ 2.698,75	€ 674,69
23	NEW HEAVEN di Fierro Fioravante	449,00	65,00	€ 2.698,75	€ 674,69
24	CENTRO TURISTICO GREEN PARK SAS di Amoroso Alfonso e Aniello SAS	2.900,00	100,00	€ 6.134,46	€ 1.283,61
25	BATTIPAGLIA Carmine	3.926,69	60,00	€ 2.698,75	€ 674,69
26	BAGNI SAVOIA S.a.s. Di Toriello Anna	1.734,72	155,00	€ 2.698,75	€ 674,69
27	LIDO VENERE SAS di G. Verderame & C.	1.190,00	80,00	€ 2.698,75	€ 362,19

Avvertenze: dati aggiornati al 2023

## COMUNE DI PORTICI (NA)

N.	SOCIETA' / PRIVATO	Superficie (mq)	metri lineari costa	Canone annuo	addizionale regionale
1	Bagno Arturo 2 srl	1622,71	NP	5.326,83 €	1.331,71 €
2	Mario Cutolo srl	600,00	53,30	3.377,50 €	844,38 €
3	Comune di Portici	5000,00	100,00	7.914,85 €	1.978,71 €

Avvertenze: Dati aggiornati al 2023

## COMUNE DI POSITANO (SA)

N.	SOCIETA' / PRIVATO	Superficie (mq)	metri lineari costa	Canone annuo in euro	addizionale regionale
1	RISPOLI SALVATORE	20,00	NP	2.698,75 €	674,69 €
2	ALILAURO S.P.A.	9,60	NP	2.698,75 €	674,69 €
3	BUCA DI BACCO - RISPOLI ELIO & C.	166,12	NP	2.698,75 €	674,69 €
4	BELLA SERGIO	182,50	NP	2.698,75 €	674,69 €
5	LE AGAVI HOTEL A POSITANO SRL	NP	NP	2.698,75 €	674,69 €
6	LE AGAVI HOTEL A POSITANO SRL	768,00	NP	2.698,75 €	674,69 €
7	LE AGAVI HOTEL A POSITANO SRL	355,00	NP	2.698,75 €	674,69 €
8	CASOLA GIUSEPPE	500,00	NP	2.698,75 €	674,69 €
9	CELENTANO LUCIA E ANTONIO	NP	NP	2.698,75 €	674,69 €
10	CINQUE SALVATORE	NP	NP	2.698,75 €	674,69 €
11	EREDI D'URSO RENATO	182,00	NP	2.698,75 €	674,69 €
12	RUSSO EVA	168,00	NP	2.698,75 €	674,69 €
13	GERLA AMELIA - Soc. S.V.A. S.r.l.	1.529,00	NP	2.698,75 €	674,69 €
14	GERLA AMELIA - Soc. S.V.A. S.r.l.	NP	NP	2.698,75 €	674,69 €
15	RISPOLI FERDINANDO	751,00	NP	2.698,75 €	674,69 €
16	FIorentino LUIGI - SOC. L'INCANTO S.N.C.	7.421,94	NP	11.317,00 €	2.829,25 €
17	ATTANASIO VIRGINIA - SAN PIETRO SPA	1.801,00	NP	3.598,20 €	899,55 €
18	ASTALDI PAOLO ED ALTRI	NP	NP	2.698,75 €	674,69 €
19	SAVINO RAFFAELLA - Covo dei Saraceni S.n.c.	125,17	NP	NP	NP
20	CAPPIELLO ALESSANDRA - LA MARINELLA S.n.c.	662,50	NP	2.698,75 €	674,69 €
21	PLAGHIA CHARTER	9,60	NP	2.698,75 €	674,69 €
22	CINQUE GIUSEPPE - Bagni d'Arienzo S.n.c.	667,00	NP	2.698,75 €	674,69 €
23	F.LLI GRASSI S.R.L.	746,60	NP	2.698,75 €	674,69 €
24	F.LLI GRASSI S.R.L.	9,60	NP	2.698,75 €	674,69 €
25	MANDARA COSTANTINO	54,00	NP	2.698,75 €	674,69 €
26	L'ALTERNATIVA - DI RUSSO A. & C.	35,40	NP	2.698,75 €	674,69 €
27	RUSSO SALVATORE	2,55	NP	2.698,75 €	674,69 €
28	NOLEGGIO BARCHE LUCIBELLO /FUSCO LUCIA	9,00	NP	2.698,75 €	674,69 €
29	RUSSO SALVATORE	94,40	NP	2.698,75 €	674,69 €
30	RISPOLI BEATRICE	350,00	NP	2.698,75 €	674,69 €
31	IPA SRL	NP	NP	2.698,75 €	674,69 €
32	NOLEGGIO BARCHE LUCIBELLO/FUSCO LUCIA	1.329,80	NP	2.698,75 €	674,69 €
33	AMALFITANA GAS SRL	311,868	NP	2.698,75 €	674,69 €
34	I.P.A. s.r.l.	NP	NP	2.698,75 €	674,69 €
35	CASOLA GIUSEPPE	1.122,00	NP	2.698,75 €	674,69 €
36	BAGNI D'ARIENZO DI CINQUE G. & C.	5.000,00	NP	2.698,75 €	674,69 €
37	BAGNI D'ARIENZO DI CINQUE G. & C.	10,00	NP	2.698,75 €	674,69 €
38	ESPOSITO DANIELE	1.200,00	NP	2.698,75 €	674,69 €
39	F.LLI GRASSI S.R.L.	24,00	NP	2.698,75 €	674,69 €

40	F.LLI GRASSI S.R.L	13.225,00	NP	5.994,96 €	1.498,74 €
41	ATTANASIO VIRGINIA - SAN PIETRO SPA	600,00	NP	2.698,75 €	674,69 €
42	NOLEGGIO BARCHE LUCIBELLO/FUSCO LUCIA	34.611,00	NP	15.689,34 €	3.922,34 €
43	NOLEGGIO BARCHE LUCIBELLO/FUSCO LUCIA	36,00	NP	2.698,75 €	674,69 €
44	Soc. Le Sirenusa S.p.a.	676,00	NP	2.698,75 €	674,69 €
45	BLU DREAM - MASTRO SALVATORE	13.400,00	NP	6.074,29 €	1.518,57 €
46	POSITANO JET SRL	5.355,00	NP	2.698,75 €	674,69 €
47	BELLA SERGIO	NP	NP	2.698,75 €	674,69 €
48	BELLA SERGIO Casola Giuseppe	NP	NP	2.698,75 €	674,69 €
49	ATTANASIO VIRGINIA - SOC. SAN PIETRO SPA	1.800,00	NP	2.698,75 €	674,69 €
50	BELLA SERGIO	NP	NP	2.698,75 €	674,69 €
51	Bar Bagni Ferdinando S.r.l.	NP	NP	2.698,75 €	674,69 €
52	CELENTANO ANTONIO	NP	NP	2.698,75 €	674,69 €
53	GUIDA RAFFAELE	NP	NP	2.698,75 €	674,69 €
54	D'URSO FRANCESCO	NP	NP	2.698,75 €	674,69 €
55	PLAGHIA CHARTER	NP	NP	2.698,75 €	674,69 €
56	NOLEGGIO BARCHE LUCIBELLO	1.800,00	NP	2.698,75 €	674,69 €
57	COMUNE DI POSITANO	1.463,60	NP	2.698,75 €	674,69 €
58	COMUNE DI POSITANO	1838 +1254 (condotta)	NP	2.698,75 €	674,69 €
59	COMUNE DI POSITANO	1.650,00	NP	2.698,75 €	674,69 €
60	COMUNE DI POSITANO	24.336,00	NP	4.455,09 €	1.113,77 €
61	COMUNE DI POSITANO	428,00	NP	2.698,75 €	674,69 €
62	COVO DEI SARACENI S.N.C.	0,06	NP	2.698,75 €	674,69 €
63	LE AGAVI HOTEL A POSITANO SRL	12.560,00	NP	7.883,32 €	1.970,83 €
64	MANDARA COSTANTINO	1.058,00	NP	2.698,75 €	674,69 €

Avvertenze: Dati aggiornati al 2022

## COMUNE DI POZZUOLI (NA)

N.	SOCIETA' / PRIVATO	Superficie (mq)	metri lineari costa	Canone annuo 2023 in euro	addizionale regionale
	C.D.M. Lucrino/Arco Felice	NP	NP	NP	NP
1	LO SCOGLIO s.r.l.	5.548,00	100,00	25.660,37 €	6.415,09 €
2	Lucrino Mare s.r.l.	specchio aqueo 7000 mq	NP	6.763,41 €	1.690,85 €
3	Sice s.r.l.	14.916,00	226,00	30.552,39 €	7.638,10 €
4	Lucrino Lido Napoli s.r.l.	21.698,00	630,00	58.145,80 €	14.536,45 €
5	Consorzio Lucrino Mare s.r.l.	specchio aqueo 7000 mq	NP	6.764,13 €	1.691,03 €
6	Consorzio Lucrino Mare s.r.l.	153,84	NP	3.377,50 €	844,38 €
7	Montenuovo s.r.l.	8.441,00	387,00	21.244,74 €	5.311,19 €
8	Floris s.r.l.	5.886,00	245,00	17.062,95 €	4.265,74 €
9	Flegrea s.r.l.	4.340,00	83,85	8.503,10 €	2.125,78 €
10	Auto Moto Nautica Day Dream s.r.l.	specchio aqueo 7000 mq	NP	6.915,32 €	1.728,33 €
11	A.S.D. Black Dolphin	3.548,98	86,00	3.377,50 €	844,38 €
	C.D.M. Lungomare Pertini/ via Napoli	NP	NP	NP	NP
12	Montenuovo s.r.l.	2.715,00	107,40	5.510,25 €	1.377,56 €
13	Latte e Zucchero s.a.s.	80,00		3.377,50 €	844,38 €
14	Soc. Gioylandia s.a.s. di Vitale Nunzio	112,60		3.377,50 €	844,38 €
15	Acqua e Farina s.a.s.	428,17	52,70	3.377,50 €	844,38 €
16	LA Baia Marinella s.r.l.	354,90	34,88	3.377,50 €	844,38 €
17	Blu Marlin S.a.S.	4.000,00	180,00	9.287,29 €	2.321,82 €
18	Circolo Sporting La Pietra	540,00	36,00	3.377,50 €	844,38 €
19	L'antico Molo di Pizza Mario	47,48		3.377,50 €	844,38 €
	C.D.M. Licola	NP	NP	NP	NP
20	SOLEMAR S.R.L. - SAL 1	2.586,14	149,00	3.377,50 €	844,38 €
21	SORRISO S.R.L. - SAL 2	1.999,89	116,00	3.377,50 €	844,38 €
22	CAPRI BEACH S.R.L. - SAL 3	2.802,78	149,00	3.377,50 €	844,38 €
23	LA STANZA DI GIOI' - SAL 4	3.554,50	199,00	3.377,50 €	844,38 €

24	BEACH SRL - SAL 5	3.855,25	199,00	3.377,50 €	844,38 €
25	RENT HOUSE SRL - SAL 6 NOAH	1.099,44	60,00	3.377,50 €	844,38 €
26	ZEN EVENTI - SAL 8	3.062,51	141,00	3.377,50 €	844,38 €
27	MAKAI S.R.L. - SAL 9 NEREIDI	3.160,05	140,00	3.377,50 €	844,38 €
28	COCO BEACH S.R.L. - SAL 10	1.501,18	54,00	3.377,50 €	844,38 €
29	AMNE S.R.L. - SAL 11	4.810,27	195,00	3.377,50 €	844,38 €
30	LA RINASCITA - SAL 12	4.645,98	199,00	3.377,50 €	844,38 €
31	LICOLA MARE PULITO - SAL 14	4.338,72	199,00	3.377,50 €	844,38 €

## COMUNE DI PRAIANO (SA)

N.	SOCIETA' / PRIVATO	Superficie (mq)	metri lineari costa	Canone annuo	addizionale regionale
1	Comune di Praiano	19008	NP	2.698,75 €	674,69 €
2	Comune di Praiano	33	NP	2.698,75 €	674,69 €
3	POSI GEST S.r.l.	116,72	NP	2.698,75 €	362,19 €
4	Comune di Praiano	11943	NP	3.757,26 €	939,32 €
5	LA SIBILLA SRL	4	NP	2.698,75 €	362,19 €
6	PANE ANGELO	452	NP	2.698,75 €	362,19 €
7	CUOMO LUCA	452	NP	2.698,75 €	337,34 €
8	MARINO PASQUALE LUCA	6,3	NP	2.698,75 €	362,19 €
9	PLAGHIA CHARTER SRL	7,2	NP	2.698,75 €	362,19 €
10	LAGAVIOTA SAS	1000	NP	2.698,75 €	362,19 €
11	ESCAMOTAGE SNC	201	NP	6.794,74 €	362,19 €
12	LA PRAIA SAS	105	NP	5.565,23 €	362,19 €
13	FUSCO LUCA	23	NP	3.128,91 €	362,19 €
14	FUSCO GIUSEPPE	452	NP	2.698,75 €	362,19 €
15	CAS.PAS.	201	NP	2.698,75 €	362,19 €
16	PLAGHIA CHARTER SRL	919	NP	3.377,50 €	362,19 €
17	LA CONCHIGLIA	32	NP	2.698,75 €	362,19 €
18	DONNARUMMA RAFFAELE	625	NP	2.698,75 €	362,19 €
19	DONNARUMMA RAFFAELE	3,24	NP	2.698,75 €	362,19 €
20	LAGAVIOTA SAS	1003,85	NP	NP	362,19 €
21	ESCAMOTAGE SNC	84	NP	NP	362,19 €
22	GAMBARDELLA LUCA	2749	NP	NP	362,19 €
23	PANE DOMENICO	1600	NP	NP	362,19 €
24	LA SIBILLA SRL	7100	NP	4.389,16 €	1.956,35 €
25	Comune di Praiano		NP	NP	362,19 €
26	Comune di Praiano		NP	NP	362,19 €

Avvertenze: Dati aggiornati al 2022

## COMUNE DI PROCIDA (NA)

N.	SOCIETA' / PRIVATO	Superficie (mq)	linea costa	Canone Annuo	Addizionale regionale
1	M.L.G. S.A.S. DI DE GIROLAMO MICHELE	56		3.377,50 €	€ 844,38
2	CO.RE. DI RETAGGIO LUIGI E DI RETAGGIO ALESSIO S.N.C	32		3.377,50 €	€ 844,38
3	ASSOCIAZIONE PROPRIETARI CORRICELLA	510		3.377,50 €	€ 844,38
4	MONTEFUSCO ARCISIO GIOVANNI RESIDENCE LE GROTTI	18,2		3.377,50 €	€ 844,38
5	ASSOCIAZIONE MARINARA DELLA CORRICELLA	1843		3.377,50 €	€ 844,38
6	LEGA NAVALE ITALIANA SEZIONE DI PROCIDA	1997,22		3.377,50 €	€ 844,38
7	ASSOCIAZIONE DINGHY ISOLA DI PROCIDA NICOLA CARABELLESE	780		3.377,50 €	€ 844,38
8	CIRCOLO NAUTICO PESCATORI E DIPORTISTI PROCIDA	1806		3.377,50 €	€ 844,38
9	LIDO LA ROTONDA SAS DI FORMISANO GIORGIO	890,5		3.377,50 €	€ 844,38
10	DA MARIA ALLA CORRICELLA	14		3.377,50 €	€ 844,38
11	MONTEFUSCO ARCISIO GIOVANNI RESIDENCE LE GROTTI	413,3		3.377,50 €	€ 844,38
12	LIDO BAR ANNAMARIA S.A.S	476		3.377,50 €	€ 844,38
13	LUBRANO LOBIANCO FRANCESCO E FIGLI SRL	60,71		3.377,50 €	€ 844,38
14	RISTORANTE GORGONIA ANIELLO BATTINELLI	6		3.377,50 €	€ 844,38
15	PARADISE S.R.L. SEMPLIFICATA	76,37		3.377,50 €	€ 844,38
16	QUIRINO ANTONIO SANDRO VARIO TABACCHI	22		3.377,50 €	€ 844,38
17	TONINO LA CONCHIGLIA S.R.L.	652		3.377,50 €	€ 844,38
18	A.S.D. BODY AND SOUL	84		3.377,50 €	€ 844,38
19	PAGANO MICHELE 1 DEL 2011	68		3.377,50 €	€ 844,38
20	SUNSET BEACH S.R.L.	1176		3.377,50 €	€ 844,38
21	IMPRESA INDIVIDUALE GENTILE VINCENZO TUR. RICREA ORMEGGIO	665,5		3.377,50 €	€ 844,38
22	TONINO LA CONCHIGLIA S.R.L.	835,1		3.377,50 €	€ 844,38
23	PARADISE S.R.L. SEMPLIFICATA	32,07		3.377,50 €	€ 844,38
24	LA CAPANNINA S.A.S.	1144		3.377,50 €	€ 844,38
25	LIDO BAR RISTORANTE VIVARA FERRANDINO MADDALENA	784,3		3.377,50 €	€ 844,38
26	PROCIDA MARE DEI FRATELLI NASTI S.N.C. DIPORTO NAUTICO ORMEGGIO POSA TAVOLI	20,8		3.377,50 €	€ 844,38



**COMUNE DI RAVELLO (SA)**

<b>N.</b>	<b>SOCIETA' / PRIVATO</b>	<b>Superficie (mq)</b>	<b>linea costa</b>	<b>Canone Annuo</b>	<b>Addizionale regionale</b>
1	PINTO PIETRO	NP	NP	NP	NP
2	SOCIETA' BOAT SERVICE SAS DI POLVERINO ANNA & C.	NP	NP	NP	NP
3	AVINO SRL	NP	NP	NP	NP

Avvertenze: L'Ente non ha trasmesso i dati

**COMUNE DI SAN GIOVANNI A PIRO (SA)**

<b>N.</b>	<b>SOCIETA' / PRIVATO</b>	<b>Superficie (mq)</b>	<b>metri lineari costa</b>	<b>Canone annuo</b>	<b>addizionale regionale</b>
1	CAVALIERE FRANCESCO	307	NP	NP	NP
2	SKARIOS SERVIZI E TURISMO SRLS UNIPERSONALE	300	NP	NP	NP
3	CAVALIERE FRANCESCO	140	NP	NP	NP
4	CILENTO SNC DI DE POLI GIULIANO MARCO E MATTEO	303,7	NP	NP	NP
5	BRUNAUTICA DI BRUNO VITO	192,8	NP	NP	NP
6	AMARMAR	600	NP	NP	NP
7	P & F SNC	57,42	NP	NP	NP
8	LOMBARDI VINCENZO	150	NP	NP	NP
9	SCARIO MULTISERVICE SRLS	150	NP	NP	NP
10	SKARIOS SERVIZI E TURISMO SRLS UNIPERSONALE	2542,5	NP	NP	NP
11	DE BIASE MASSIMO	10	NP	NP	NP
12	MAGLIANO ALESSANDRO	1600	NP	NP	NP
13	DE BIASE MASSIMO	3600	NP	NP	NP
14	CARDIN ROBERTA	713,1	NP	NP	NP
15	COMUNE S.G.A.P.	1125	NP	NP	NP
16	COMUNE S.G.A.P.	5167,39	NP	NP	NP
17	SIMONE FRANCESCO	1645	NP	NP	NP
18	SCARIO MULTISERVICE SRLS	3140,77	NP	NP	NP

Avvertenze: Dati aggiornati al 2021

## COMUNE DI SAN MAURO CILENTO (SA)

<b>N.</b>	<b>SOCIETA' / PRIVATO</b>	<b>Superficie (mq)</b>	<b>linea costa</b>	<b>Canone Annuo</b>	<b>Addizionale regionale</b>
1	CILENTO BLU RESORT Stabilimento Balneare Privato	NP	NP	NP	NP
2	CLUB COSTA CILENTO SAS	NP	NP	NP	NP
3	RE.MAX SRL	NP	NP	NP	NP
4	LIDO MEZZATORRE S.A.S. DI RITA DI SESSA & FIGLIA	NP	NP	NP	NP
5	CILENTO VILLAGE SRL	NP	NP	NP	NP
6	FRATELLI LEMBO SRL	NP	NP	NP	NP
7	BUFRA2 SRL	NP	NP	NP	NP
8	SAGGIOMO R.	NP	NP	NP	NP
9	GUARIGLIA VINCENZO MARROCCO ILARIA	NP	NP	NP	NP

Avvertenze: L'Ente non ha trasmesso i dati

## COMUNE DI SANTA MARINA (SA)

N.	SOCIETA' / PRIVATO	Superficie (mq)	metri linea costa	Canone Annuo	Addizionale regionale
1	LAMOGLIE P.	NP	NP	NP	NP
2	CARDIN R.	NP	NP	NP	NP
3	MONSECA M.	NP	NP	NP	NP
4	ACHELOUS S.A.S. DI P. CETROLA & C.	NP	NP	NP	NP
5	BULDO L.	NP	NP	NP	NP
6	MACAU S.A.S. DI IOLE PECORARO & C	NP	NP	NP	NP
7	VITA SNC DI MARIANO E GIULIA VITA	NP	NP	NP	NP
8	LA ROCCA G. LA ROCCA P.	NP	NP	NP	NP
9	SARMINO G.	NP	NP	NP	NP
10	CERRELLI M. CERRELLI E.	NP	NP	NP	NP
11	SICLARI S. COSTA C. RUSSO G.	NP	NP	NP	NP
12	SPERANZA T. PERAZZO F.	NP	NP	NP	NP
13	FILIZOLA C.	NP	NP	NP	NP
14	GIUDICE B.	NP	NP	NP	NP
15	HOTEL TORRE OLIVA S.R.L.	NP	NP	NP	NP
16	RONSINI S.	NP	NP	NP	NP
17	MIGLIORE R. R.	NP	NP	NP	NP
18	SOCIETA' ELEA S.A.S.	NP	NP	NP	NP

Avvertenze: L'Ente non ha trasmesso i dati

## COMUNE DI SANT'AGNELLO (NA)

<b>N.</b>	<b>SOCIETA' / PRIVATO</b>	<b>Superficie (mq)</b>	<b>linea costa</b>	<b>Canone Annuo</b>	<b>Addizionale regionale</b>
1	CONSORZIO TURISTICO SANT'AGNELLO	NP	NP	NP	NP
2	ALBERGHI NEL MEZZOGIORNO D'ITALIA S.P.A. (COCUMELLA)	NP	NP	NP	NP
3	SPIAGGIA LA MARINELLA (D'ESPOSITO)	NP	NP	NP	NP
4	HOTEL CORALLO	NP	NP	NP	NP
5	Katari' beach Stabilimento Balneare Pubblico	NP	NP	NP	NP
6	D'ESPOSITO MAURO	NP	NP	NP	NP
7	BASEL PROPERTIES LIMITED	NP	NP	NP	NP
8	COMUNE DI SANT'AGNELLO	NP	NP	NP	NP
9	CONSORZIO NAUTICO SANT'AGNELLO	NP	NP	NP	NP

Avvertenze: l'Ente non ha trasmesso i dati

## COMUNE DI SAPRI (SA)

N.	SOCIETA' / PRIVATO	Superficie (mq)	metri lineari costa	Canone annuo	addizionale regionale
1	COMUNE DI SAPRI	NP	NP	NP	NP
2	AMBROSIO ANGELINA	NP	NP	NP	NP
3	MHM SAS DI GIUDICE MARIA CRISTINA	NP	NP	NP	NP
4	DISPERSO MARIA	NP	NP	NP	NP
5	COMUNE DI SAPRI	NP	NP	NP	NP
6	MAX&MAX	NP	NP	NP	NP
7	COMUNE DI SAPRI	NP	NP	NP	NP
8	PMP CATERING	NP	NP	NP	NP
9	HOTEL PISACANE	NP	NP	NP	NP
10	FERRANTE MARCO	NP	NP	NP	NP
11	SIMA HOTELS SRL	NP	NP	NP	NP
12	SCAFUTO VINCENZO	NP	NP	NP	NP
13	GALLO PATRIZIA	NP	NP	NP	NP
14	PARAPAIN VIOLETA	NP	NP	NP	NP
15	GOBBI STEFANO	NP	NP	NP	NP
16	SANSEVIERO MICHELE	NP	NP	NP	NP
17	GESTIONI DI STABILIMENTI BALNEARI	NP	NP	NP	NP
18	CHIACCIO GIOVANNI	NP	NP	NP	NP
19	AEMME SRL	NP	NP	NP	NP
20	AEMME SRL	NP	NP	NP	NP
21	CHIACCIO GIOVANNI	NP	NP	NP	NP
22	COMUNE DI SAPRI	NP	NP	NP	NP
23	CIRCOLO NAUTOCO SAPRI	NP	NP	NP	NP
24	SAIM SRL	NP	NP	NP	NP
25	CRIVELLA GELATI & DESSERT	NP	NP	NP	NP
26	COMUNE DI SAPRI	NP	NP	NP	NP
27	COMUNE DI SAPRI	NP	NP	NP	NP
28	DISPERSO CARMINE	NP	NP	NP	NP

Avvertenze: L'Ente non ha trasmesso i dati

## COMUNE DI SERRARA FONTANA

N.	SOCIETA' / PRIVATO	Superficie (mq)	metri lineari costa	Canone annuo	addizionale regionale
1	COMUNE di Serrara Fontana	4.110,00	0	6.108,18 €	1527,045
2	COMUNE di Serrara Fontana	412,00	16	2.698,75 €	674,69 €
3	COMUNE di Serrara Fontana	272,00	20	2.698,75 €	674,69 €
4	Soc.Fumarola Salvatore Snc di Iacono Fernanda Nadia	324,00	0	2.698,75 €	674,68 €
5	S.Maria a Terra sas di Iacono Romualdo e Punzo Domenico	110,00	0	2.698,75 €	674,68 €
6	Ristorante Emanuela &C sas	335,00	0	2.698,75 €	674,68 €
7	Iacono Giovanna	129,00	0	2.698,75 €	674,68 €
8	Società A.L.E. srls di Di Maio Francesco Paolo	126,00	0	2.698,75 €	674,68 €
9	Mattera Alessandro +2	97,10	0	2.698,75 €	674,68 €
10	Mattera Paola	127,56	0	2.698,75 €	674,68 €
11	Dolce è la Vita sas di A.Girotto	84,10	0	2.698,75 €	674,68 €
12	Società A.L.E. srls di Di Maio Francesco Paolo	242,00	0	2.698,75 €	674,68 €

**COMUNE DI SESSA AURUNCA (CE)**

N.	SOCIETA' / PRIVATO	Superficie (mq)	metri lineari costa	Canone annuo in euro	Addizionale regionale
1	TARANTINO AUGUSTO	431,20	ND	3.225,50 €	806,38 €
2	PERROTTA ROBERTO	1.827,00	ND	3.225,50 €	806,38 €
3	PERROTTA ROBERTO	2.800,00	ND	5.393,89 €	1.348,47 €
4	D.R. GAMES SRLS	4.000,00	ND	3.225,50 €	806,38 €
5	ASSOCIAZIONE CIRCOLO LEVAGNOLE	4.000,00	ND	7.456,96 €	1.864,24 €
6	DI LAURO FRANCESCO	12.940,00	ND	7.346,47 €	1.836,62 €
7	CONDOMIO BAIAZZURRA	3.100,00	ND	5.188,74 €	1.297,19 €
8	CONDOMIO BAIAZZURRA	176,60	ND	3.225,50 €	806,38 €
9	DI LORENZO GIULIA	2.645,00	ND	3.225,50 €	806,38 €
10	LE PERLE SRL	2.987,00	ND	4.944,77 €	1.236,19 €
11	TORALDO ANTONIETTA LIDO TORALDO S.A.S. DI TORALDO ANTONIETTA & C.	5.852,27	ND	12.730,09 €	3.182,52 €
12	SOC. F.LLI D'ANIELLO S.N.C. DI D'ANIELLO ANNA & C. '	9.000,00	ND	15.994,58 €	3.998,65 €
13	DI LEONE FEDERICO (Lido Solemar)	6.170,00	ND	10.840,21 €	2.710,05 €
14	PARCO SOLEMAR	632,42	ND	3.225,50 €	806,38 €
15	CONDOMINIO SINUESSA	969,00	ND	3.225,50 €	806,38 €
16	CIPRIANO OLGA (Le Club 75)	2.334,41	ND	4.178,31 €	1.044,58 €
17	PARMATO DOMENICO (Lido Tulipano)	2.200,00	ND	3.225,50 €	806,38 €
18	ASSOCIAZIONE DOMIZIA LIDO (Lido Rosa)	3.488,00	ND	5.923,51 €	1.480,88 €
19	LIDO FISHERMAN DI ARCIERO GIUSEPPE	3.054,56	ND	5.282,01 €	1.320,50 €
20	ASSOCIAZIONE DOMIZIA LIDO (Lido Paradiso)	4.311,00	ND	7.372,26 €	1.843,06 €
21	ALICANDRO ANGELO (Lido il Lido)	14.000,00	ND	25.130,75 €	6.282,69 €
22	Associazione Stabilimento Balneare EUCALIPTUS	1.344,00	ND	3.225,50 €	806,38 €
23	SOC.BAIA PINETA-GARDEN ITALO GIULIVO	3.150,00	ND	5.284,90 €	1.321,22 €
24	ASSOCIAZIONE DOMIZIA LIDO (Lido Tamerici)	3.602,00	ND	6.181,66 €	1.545,42 €
25	ASSOCIAZIONE DOMIZIA LIDO (Lido Geranio)	2.321,00	ND	3.956,99 €	989,25 €
26	LIDO AZALEE S.A.S. DI PAPPARONE ROSITA	1.710,00	ND	3.256,04 €	814,01 €
27	DOMIZIA PALACE HOTEL S.R.L	10.350,00	ND	5.799,99 €	1.450,00 €
28	ASSOCIAZIONE DOMIZIA LIDO (Lido Giglio)	2.227,00	ND	3.873,80 €	968,45 €
29	D'ONOFRIO MANUEL MARIA	3.074,75	ND	5.340,44 €	1.335,11 €
30	RUSSO MICHELE NUMBER ONE DI RUSSO MICHELE E & C. S.A.S	4.500,00	ND	9.025,33 €	2.256,33 €
31	I L PESCE INNAMORATO SOCIETA srl	3.207,19	ND	5.689,55 €	1.422,39 €
32	BORKOWSKA ANNA RENATA	1.300,00	ND	3.225,50 €	806,38 €
33	L A SERRA RESORT SRL	6.400,00	ND	11.523,17 €	2.880,79 €
34	PIETRE BIANCHE SRL	2.000,00	ND	3.225,50 €	806,38 €
35	PIETRE BIANCHE SRL	69.475,00	ND	90.256,38 €	22.564,10 €



## COMUNE DI SORRENTO (NA)

N.	SOCIETA' / PRIVATO	Superficie (mq)	linea costa	Canone Annuo	Addizionale regionale
<b>Marina di Caporiva</b>					
1	C.I.A. SPA Hotel Parco dei Principi	600	NP	3.377,50 €	844,38 €
2	C.I.A. SPA Hotel Parco dei Principi	1293	NP	3.377,50 €	844,38 €
3	SITUR S.p.A.	319	42,00	3.377,50 €	844,38 €
4	GESTIONE ALBERGHI SORRENTINI S.R.L.	276	46,00	3.377,50 €	844,38 €
5	GESTIONE ALBERGHI SORRENTINI S.R.L.	153	NP	3.377,50 €	844,38 €
6	GESTIONE ALBERGHI SORRENTINI S.R.L.	40,5	NP	3.377,50 €	844,38 €
7	MARIA IMMACOLATA FORTINI S.R.L.	515,08	NP	3.377,50 €	844,38 €
8	BAGNI SALVATORE DISCARPATO ANTONINO & C. SAS	15,36	NP	3.377,50 €	844,38 €
9	SITUR SPA	102,8	NP	3.377,50 €	844,38 €
10	CIRCOLO NAUTICO RIVIERA DI MASSA	1272,72	NP	3.377,50 €	844,38 €
11	ASSOCIAZIONE CULTURALE AMAREMARE	348	NP	3.377,50 €	844,38 €
<b>Spiaggia S. Francesco</b>					
12	BAGNI SALVATORE DI SCARPATO ANTONINO & C. SAS	1478	NP	4.099,51 €	1.024,88 €
13	LEONELLI'S BEACH S.A.S.	3599	NP	9.344,47 €	2.336,12 €
14	LEONELLI GIANCARLO BOX BEACH DI LEONELLI GIANCARLO	2011	NP	5.501,61 €	1.375,40 €
15	ASSO VEL'A TARCHIA A.S.D.	176	NP	3.377,50 €	844,38 €
16	BELLEVUE S.P.A.	574,15	44,50	3.377,50 €	423,28 €
17	BAGNI FORTURA DI MARESCA C. & C. S.A.S.	1171	NP	3.399,15 €	849,79 €
18	COMUNE DI SORRENTO CDM 05/2011	408,9	NP	3.377,50 €	423,28 €
<b>Marina Grande</b>					
19	AMBROSIO MICHELA	3	NP	3.377,50 €	844,38 €
20	TAVERNA AZZURRA DI WHELEHAN MARGARET MARY & C. S.A.S.	50	17,00	3.377,50 €	844,38 €
21	SANT'ANNA S.A.S.	42,5	NP	3.377,50 €	844,38 €
22	WANDA S.R.L. DI ADDA CACACE & C.	4,26	3,80	3.377,50 €	844,38 €
23	RISTORANTE DELFINO S.N.C. DI GARGIULO R. & C.	603,38	NP	3.377,50 €	844,38 €
24	RISTORANTE DELFINO S.N.C. DI GARGIULO R. & C.	295	NP	3.377,50 €	844,38 €
25	APREA S.R.L.	810,45	NP	3.377,50 €	844,38 €
26	PILATO VERONICA - EREDI BRUNO PILATO	44	NP	3.377,50 €	844,38 €
27	BAGNIAPREDA SNC	639	NP	3.377,50 €	844,38 €
28	COOPERATIVA AZZURRA A.R.L.	60	NP	3.377,50 €	844,38 €
29	BAGNI SANT'ANNA DI LEONELLI PAOLA & C. SAS	804	NP	3.377,50 €	844,38 €
30	COOPERATIVA SANT'ANNA MARINA GRANDE DI SORRENTO A R.L.	180	NP	3.377,50 €	844,38 €
31	COOPERATIVA SANT'ANNA MARINA GRANDE DI SORRENTO A R.L.	200	NP	3.377,50 €	844,38 €
32	DI LEVA ANNAMARIA	19	NP	3.377,50 €	844,38 €
33	COMUNE DI SORRENTO loc. marina grande	1259	80,00	3.377,50 €	844,38 €
34	COOPERATIVA AZZURRA A.R.L.	4	NP	3.377,50 €	844,38 €
35	NONNA EMILIA DI CACACE IRENE & C. SAS	20	NP	3.377,50 €	844,38 €
36	TAVERNA AZZURRA SAS	16,8	NP	3.377,50 €	844,38 €
37	IL MONAZZERO SRLS	16,8	NP	3.377,50 €	844,38 €
38	IL MONAZZERO SRLS	22,4	NP	3.377,50 €	844,38 €
39	DI LEVA ANNAMARIA	20,72	NP	3.377,50 €	844,38 €

40	ATLANTIC PALACE HOTEL SRL	120	NP	3.377,50 €	844,38 €
<b>Marina piccola</b>					
41	ALILAURO SPA	16	NP	3.377,50 €	844,38 €
42	LA KAMBUSA S.R.L.	493,82	NP	3.377,50 €	844,38 €
43	LEONELLI ANGELO	736,93	NP	3.652,37 €	913,09 €
44	BATTISTA CLARA - BATTISTA ONORATO	533	NP	3.377,50 €	844,38 €
45	MANNIELLO VINCENZO	45	NP	3.377,50 €	844,38 €
46	TROPICAL DI DI LEVA SALVATORE & C . SAS	1,25	NP	3.377,50 €	844,38 €
<b>Porto Marina piccola</b>					
47	ROGA GERARDO	116,24	NP	3.377,50 €	844,38 €
48	I MORELLI S.A.S. DI ANTONINO DURANTE	12,6	NP	3.377,50 €	844,38 €
49	GARGIULO SALVATORE	8	NP	3.377,50 €	844,38 €
50	COMUNE DI SORRENTO CDM 114/2010	1136,36	NP	3.377,50 €	844,38 €
51	STELLA POLARE SRL	400	NP	3.377,50 €	844,38 €
52	MASTELLONE GENNARO	400	NP	3.377,50 €	844,38 €
53	COMUNE DI SORRENTO piazza Marinai d'Italia CDM 32/2008	3906	NP	6.982,80 €	1.745,70 €
54	COMUNE DI SORRENTO Via Luigi De Maio CDM 4/2023	610	NP	3.684,03 €	921,01 €
55	COMUNE DI SORRENTO loc puolo	780	20,00	3.377,50 €	844,38 €
56	LA TONNARELLA SNC GARGIULO (Capo di Sorrento)	480	NP	3.377,50 €	844,38 €
57	FORTUNATA S.R.L. (Capo di Sorrento)	9	NP	3.377,50 €	844,38 €
58	SNAV SPA	12,65	NP	3.377,50 €	844,38 €
59	ATI NLG SRL + ALA SRL	10,65	NP	3.377,50 €	844,38 €
60	ALILAURO SPA	13,15	NP	3.377,50 €	844,38 €
61	ALILAURO SPA	10,45	NP	3.377,50 €	844,38 €
62	CAREMAR SPA	12,25	NP	3.377,50 €	844,38 €
63	ATI LASER CAPRI SRL - POSITANO JET - SOC. COOPERATIVA MARINA DELLA LOBRA	12,3	NP	3.377,50 €	844,38 €

## COMUNE DI TORRE ANNUNZIATA (NA)

N.	SOCIETA' / PRIVATO	Superficie (mq)	metri lineari costa	Canone annuo	Addizionale regionale
1	SOCIETA' MARINA DEL SOLE	130	NP	2.698,75 €	674,69 €
2	LIDO LA RINASCENZA	5.525,18	NP	13.581,71 €	3.395,43 €
3	SOC. LIDO NETTUNO SRL	5.553,02	NP	13.934,99 €	3.483,75 €
4	SOC. LIDO NETTUNO SRL (ex S. LUCIA)	14.500,00	NP	10.076,03 €	2.519,01 €
5	ENTE GIURIDICO ISTITUTO SANTA MARIA	1.177,93	NP	2.698,75 €	674,69 €
6	COMUNE DI TORRE ANNUNZIATA	22.540,00	NP	3.132,59 €	783,15 €
7	SOC.COOP. CIRMAR	30.600,00	NP	2.698,75 €	674,69 €
8	L.A.TERME VESUVIANE SRL	188,74	NP	2.698,75 €	674,69 €
9	VILLA SAVOIA	33.117,51	NP	57.640,40 €	14.410,10 €
10	SOCIETÀ CHALET PLATANO SAS	58,9	NP	2.698,75 €	674,69 €
11	MONTUORO GIORGIO	20,35	NP	2.698,75 €	674,69 €
12	LIDO ELDORADO SAS DI MOLLO ANNA & CO.	5.821,53	NP	14.922,23 €	3.730,56 €
13	LIDO RISORGIMENTO SAS DI CIRILLO VIRGILIA & CO.	5.536,00	NP	10.909,22 €	2.727,31 €
14	COMPAGNIA DEL MARE SRL	282,63	NP	2.698,75 €	674,69 €
15	OPLONTI WORLD MARINE SRL	3.453,76	NP	4.917,50 €	1.229,38 €
16	CIRCOLO NAUTICO ARCOBALENO ASD	353,86	NP	2.698,75 €	674,69 €

Avvertenze: Dati aggiornati al 2022

## COMUNE DI TORRE DEL GRECO (NA)

N.	SOCIETA' / PRIVATO	Superficie (mq)	metri lineari costa	Canone annuo	addizionale regionale
1	IL GABBIANO SAS	1613	70,1	2.500,00 €	625,00 €
2	LIDO LA SCALA DUE SAS	2696	77	2.500,00 €	625,00 €
3	LIDO LA SCOGLIERA	714	50	2.500,00 €	625,00 €
4	LA TORRE DI BASSANO SRL	1291	50	2.500,00 €	625,00 €
5	LA TORRE DI BASSANO SRL	680	217	2.500,00 €	625,00 €
6	LIDO SMERALDO	1140	120	2.500,00 €	625,00 €
7	LIDO REX S.A.S.	1300	65	2.500,00 €	625,00 €
8	VIGAR LIDO DEL SOLE SNC	2700	200	4.610,80 €	576,25 €
9	FRAGOLINA SRL	3000	130	7.072,83 €	884,10 €
10	LIDO LA PERLA SNC	1829	100	3.044,61 €	761,15 €
11	LIDO TRITONE SAS	3200	90	4.468,82 €	1.117,21 €
12	LIDO LA CONCHIGLIA SAS	2200	80	3.292,09 €	823,02 €
13	LIDO DELLE SIRENE SAS	1200	105	2.500,00 €	625,00 €
14	GAETANO A MARE S.A.S.	3 785,00	90	3.065,22 €	884,10 €
15	GAETANO A MARE S.A.S.	5		2.500,00 €	625,00 €
16	LIDO GELSOMINO SAS	1 740,00	65	2.078,01 €	625,00 €
17	F.LLI DI CRISTO SRL	2 200,00	56	2.500,00 €	625,00 €
18	LIDO LA SIRENETTA s.r.l.	2 848,00	140	5.027,88 €	884,10 €
19	LIDO LA SIRENETTA s.r.l.	1		2.500,00 €	625,00 €
20*	CASA ROSSA 1888 SNC	395	70	NP	NP
21*	CASA ROSSA 1888 SNC	1200		NP	NP
22*	CASA ROSSA 1888 SNC	200		NP	NP
23	SOLE LUNA SRL	1366	105	2.931,11 €	732,78 €
24	AEMME SRL	412,68	70	2.500,00 €	625,00 €
25	INIZIATIVE VESUVIANE srl	1618,86	74	2.500,00 €	625,00 €
26	TORRE BASSANO srl	630	50	2.500,00 €	625,00 €

Avvertenze: Dati aggiornati al 2022

## COMUNE DI VIBONATI (SA)

N.	SOCIETA' / PRIVATO	Superficie (mq)	metri lineari costa	Canone annuo	addizionale regionale
1	GRANOZIO LIVIA ( Villaggio Bungalow Residence )	NP	NP	NP	NP
2	BOSSA ADRIANA ( camping Oliveto )	NP	NP	NP	NP
3	Rosa Alessandro ( Elayon Club Residence)	NP	NP	NP	NP
4	LaMoglie Umberto ( Lido mare Azzurro )	NP	NP	NP	NP
5	Marotta Antonio ( Sofmar srls)	NP	NP	NP	NP
6	De Felice Ubaldo Venanzio subingresso Carlomagno Gianfranco	NP	NP	NP	NP
7	Cioffi Catia	NP	NP	NP	NP
8	Carpe Diem SAS di A. e L. Cervone	NP	NP	NP	NP
9	Scappatura Rosamaria ( Royal )	NP	NP	NP	NP
10	ORION RELAIS VILLAMMARE SRL	NP	NP	NP	NP
11	Bellotti Francesca ( Delphinus )	NP	NP	NP	NP
12	Comics di Martuscelli G.	NP	NP	NP	NP
13	Amabile Gallo ( Hotel Perla)	NP	NP	NP	NP
14	Cerquaglia Massimo ( Venere srl)	NP	NP	NP	NP
15	Capece Teresa ( Batita )	NP	NP	NP	NP
16	Ambrosio Massimo ( Alta Marea )	NP	NP	NP	NP
17	D'Agostino Vito	NP	NP	NP	NP
18	Barone Rosa ( Ginger )	NP	NP	NP	NP
19	Ferrante Elisa	NP	NP	NP	NP
20	Cocorullo Alessandro	NP	NP	NP	NP
21	Scaramuzza Giovanni subingresso Del medico Giuseppe Antonio	NP	NP	NP	NP
22	ZICARELLI TOURING S.R.L.Bungalow Residence e Parco Pisacane	NP	NP	NP	NP
23	Fittipaldi Domenico ( Camping Acapulco )	NP	NP	NP	NP
24	Russo Mariano ( Solemare )	NP	NP	NP	NP
25	Hotel Le Piane	NP	NP	NP	NP
26	Carmelina Fortunato	NP	NP	NP	NP
27	Villaggi Turistici Bungalow Residence Alta Marea s.r.l.s.	NP	NP	NP	NP
28	HOTEL ROYAL CILENTO S.R.L.CILENTO AZZURRO	NP	NP	NP	NP
29	SOLEMARE PROJECT S.A.S.	NP	NP	NP	NP
30	G.I.T. S.R.L. CAMPEGGIO EUROPA UNITA	NP	NP	NP	NP
31	OPSA COSTRUZIONI DI SACCO A. & C. LE CASSETTE	NP	NP	NP	NP
32	Domenico Fittipaldi	NP	NP	NP	NP

Avvertenze: l'Ente non ha trasmesso i dati

**COMUNE DI VICO EQUENSE (NA)**

N.	SOCIETA' / PRIVATO	Superficie (mq)	metri lineari costa	CANONE ANNO 2023	addizionale regionale
1	Comune di Vico Equense	NP	NP	3.377,50 €	844,38 €
2	Maresca Giovanni	27,50	NP	3.377,50 €	844,38 €
3	TAFF S.R.L.S.	1.365,12	NP	5.118,35 €	1.279,59 €
4	Palazzo Murrano S.r.l.	1.110,16	NP	3.377,50 €	844,38 €
5	Comune di Vico Equense	3.118,58	NP	3.377,50 €	844,38 €
6	HOTEL MARY Srl	100 (SP)	NP	3.377,50 €	844,38 €
7	GLOBO SRL	144,00	NP	3.377,50 €	844,38 €
8	A.V.I. S.R.L.	873,33	NP	4.263,03 €	1.065,76 €
9	LEGA NAVALE ITALIANA SEZ. VICO EQUENSE	85,11	NP	3.377,50 €	844,38 €
10	ANTICO BAGNO S.N.C.	2.782,60	NP	7.371,47 €	1.842,87 €
11	LA MARGHERITA S.A.S.	688,27	NP	3.377,50 €	844,38 €
12	CONDOMINIO CASTELLO GIUSSO	1.323,17	NP	3.634,78 €	908,70 €
13	LUCIANELLI RITA	1.352,08	NP	6.882,30 €	1.720,58 €
14	PIA ENRICO	774,42	NP	3.377,50 €	844,38 €
15	LOGIC S.R.L.	337,18	NP	3.377,50 €	844,38 €
16	Palazzo Murrano S.r.l.	185,00	NP	3.377,50 €	844,38 €
17	S. ANTONIO S.R.L.	30,00	NP	3.377,50 €	844,38 €
18	A.V.I. S.R.L.	873,33	NP	3.377,50 €	844,38 €
19	GLOBO SRL	1.222,08	NP	3.377,50 €	844,38 €
20	ANTICO BAGNO DI SEIANO S.A.S.	35,00	NP	3.377,50 €	844,38 €
21	AEQUA S.A.S.	210,00	NP	3.377,50 €	844,38 €
22	SAVARESE PATRIZIA	257,48	NP	3.377,50 €	844,38 €
23	G.I.T. S.R.L.	3.756,00	NP	10.167,75 €	2.541,94 €
24	SAVARESE ANTONIO	662,05	NP	3.377,50 €	844,38 €
25	LEGA NAVALE ITALIANA SEZ. VICO EQUENSE	124,91	NP	3.377,50 €	844,38 €
26	RISTORANTE MUSTAFA' S.R.L.	100,00	NP	3.377,50 €	844,38 €
27	S.A.M.E. S.R.L.	9.924,66	NP	22.935,26 €	5.733,82 €
28	SAVARESE ELENA	1.442,70	NP	5.702,05 €	1.425,51 €
29	ISOLA VERDE S.A.S.	150,92	NP	3.377,50 €	844,38 €
30	DA VITTORIO S.A.S.	859,37	NP	3.377,50 €	844,38 €
31	Comune di Vico Equense	30,00	NP	3.377,50 €	844,38 €
32	PIA ENRICO	774,42	NP	3.377,50 €	844,38 €
33	Comune di Vico Equense	3.367,36	NP	3.377,50 €	844,38 €
34	GALLO ANNA	45,00	NP	3.377,50 €	844,38 €

35	Comune di Vico Equense	4.644,12	NP	3.377,50 €	844,38 €
36	CUCINIELLO CARLO		NP	3.377,50 €	844,38 €
37	LOGIC S.R.L.	4.554,00	NP	13.069,23 €	1.306,92 €
38	TORRE DEL SARACINO S.R.L. ATTO DEL 4/8/22 CONFERIMENTO ALLA SOCIETÀ ANIMA SRL	120,60	NP	3.377,50 €	844,38 €

## COMUNE DI VIETRI SUL MARE (SA)

N.	SOCIETA' / PRIVATO	Superficie (mq)	metri linea costa	Canone Annuo	Addizionale regionale
1	GRASSI JUNIOR SOC. COOP.	NP	NP	NP	NP
2	LLOYD'S BAIA HOTEL SRL	NP	NP	NP	NP
3	FRANCESCA DEL BALZO DI PRESENZANO	NP	NP	NP	NP
4	SOCIETA' MARITTIMA VIETRESE SRL	NP	NP	NP	NP
5	SOC. COOP. LA CIURMA SCARL	NP	NP	NP	NP
6	IL CALYPSO	NP	NP	NP	NP
7	A. LANGELLA	NP	NP	NP	NP
8	LIDO DA ENZUCCIO S.N.C. DI MIRRA A. E MIRRA A.	NP	NP	NP	NP
9	S. BUSCETTO	NP	NP	NP	NP
10	M. D'ARIENZO	NP	NP	NP	NP
11	PIZZERIA RIFIFI S.R.L.	NP	NP	NP	NP
12	ECO DEL MARE S.N.C.	NP	NP	NP	NP
13	G. Adiletta	NP	NP	NP	NP
14	COMUNE DI VIETRI SUL MARE	NP	NP	NP	NP
15	L. Orbano	NP	NP	NP	NP
16	G. Di Mauro	NP	NP	NP	NP
17	ROSA DEI VENTI S.R.L.	NP	NP	NP	NP
18	Willermina Palma De Martino	NP	NP	NP	NP
19	A. Quadrano	NP	NP	NP	NP
20	V. Passarelli	NP	NP	NP	NP
21	CALIFORNIA BEACH S.A.S.	NP	NP	NP	NP
22	F. Capuano	NP	NP	NP	NP
23	IL RISORGIMENTO COSTA D'AMALFI S.R.L.	NP	NP	NP	NP
24	G. Mirra	NP	NP	NP	NP
25	MINI BAR AURORA SAS DI D'ARIENZO MATTEA & C.	NP	NP	NP	NP
26	IDEA INTERNAZIONALE GRUPPO CORRADO S.P.A.	NP	NP	NP	NP
27	G. Romano	NP	NP	NP	NP
28	TORRE CRESTARELLA S.R.L.	NP	NP	NP	NP

Avvertenze. L'Ente non ha trasmesso i dati