



Presidenza del Consiglio dei Ministri

Commissario straordinario del Governo per l'intervento
"Invaso di Campolattaro"

(DPCM 9 maggio 2022, ai sensi del decreto-legge n. 32/2019, art. 4, co. 1, convertito con modificazioni dalla legge n. 55/2019)

REGIONE CAMPANIA

UTILIZZO IDROPOTABILE DELLE ACQUE
DELL'INVASO DI CAMPOLATTARO E
POTENZIAMENTO DELL'ALIMENTAZIONE
POTABILE PER L'AREA BENEVENTANA

LOTTO 1

Il Responsabile dei procedimenti espropriativi

Ing. Gianluca Basile

Revisione	Data	Descrizione	Redatto	Controllato	Approvato
0	Dicembre 2024	AGGIORNAMENTO N° 1	---	---	---
TITOLO : PIANO PARTICELLARE RELAZIONE DESCRITTIVA			Visto si Approva Il Commissario Straordinario Prof. Attilio Toscano 		
Allegato			Revisione: 0	Scala:	

Il presente disegno e' di nostra proprieta'. Si fa divieto a chiunque di riprodurlo o renderlo noto a terzi senza nostra autorizzazione

RELAZIONE DESCRITTIVA

Aggiornamento piani particellari di esproprio Lotti 1 e 2

Con decreto del Presidente del Consiglio dei ministri del 9 maggio 2022 il prof. Attilio Toscano e' stato nominato Commissario straordinario, ai sensi dell'art. 4 del predetto decreto-legge n. 32 del 2019, per l'espletamento delle attività di programmazione, progettazione, approvazione dei progetti, affidamento ed esecuzione dei lavori per la realizzazione delle opere infrastrutturali di derivazione dell'Invaso di Campolattaro e di diramazione ad uso potabile e irriguo, CUP B87B20098990009, intervento infrastrutturale inserito nell'elenco previsto all'Allegato IV, relativo alle "opere pubbliche di particolare complessità o di rilevante impatto", di cui all'art. 44 del decreto-legge 31 maggio 2021, n. 77, convertito dalla legge 29 luglio 2021, n. 108;

Con decreto n. 1 del Commissario Straordinario dell'8 novembre 2022 e' stato nominato il sottoscritto ing. Basile a Sub-commissario per la realizzazione dell'intervento in oggetto.

La convenzione di avvalimento, sottoscritta dal Commissario straordinario e dal Direttore generale della Giunta Regionale della Campania – Ufficio Speciale Grandi Opere in data 24/27 febbraio 2023, che disciplina sotto il profilo procedurale, amministrativo e finanziario le modalità di attuazione e di gestione del supporto delle strutture tecniche della Regione Campania al Commissario straordinario ha delegato, tra l'altro alla Regione Campania il ruolo di Stazione Appaltante.

In data 07/04/2023 vi e' stata la positiva conclusione della Conferenza dei servizi che, in base alle norme vigenti, ha approvato il progetto di fattibilità tecnico-economica, ha attestato la pubblica utilità ed urgenza delle opere da realizzare e ha apposto i relativi vincoli preordinati all'esproprio delle aree interessate dall'intervento e che tale positiva conclusione è stata confermata con decreto n. 235 del 11/04/2023 della Giunta Regionale della Campania – Ufficio Speciale Grandi Opere, e dal Consiglio Superiore dei Lavori Pubblici.

Con decreto n. 11 il Commissario Straordinario del 16/6/2023, d'intesa con il Presidente della Regione Campania, prende atto della positiva conclusione dell'iter procedimentale previsto dall'art.44 del DL 77/2021 concluso con DD n.235 dell'11/04/2023 della Stazione Appaltante, Regione Campania, ed approva in linea tecnica ed economica i progetti di fattibilità tecnico-economica dei tre Lotti compresi i piani particellari di esproprio suddivisi per i 3 Lotti.

Il Commissario Straordinario ai sensi dell'art. 4 della L.32/2019 e s.m.i. e del D.P.R. n. 327/2001 e s.m.i. e' l'Autorità competente all'emanazione degli atti del procedimento espropriativo e con il decreto organizzativo n.12 del 20/05/2024 individua la Regione Campania quale beneficiario finale delle espropriazioni e ha nominato il sottoscritto sub-commissario responsabile dei procedimenti espropriativi ai sensi dell'art.6 del D.P.R. 327/2001 e s.m. i..

Per la realizzazione degli interventi, la Regione Campania ha sottoscritto, per i lotti 1 e 2, accordi quadro per un appalto misto di lavori e servizi di ingegneria e architettura con il Consorzio Campolattaro Società Consortile a Responsabilità limitata che prevedono a carico degli aggiudicatari l'espletamento dei servizi espropriativi.

In data 28/02/2024 il RUP dei lavori ing. Mariano Serra ha dato avvio ai servizi espropriativi. A partire dal mese di settembre c.a., a seguito dell'emissione dei decreti Commissariali n.15 e n. 16 del 30/07/2024 di immissione in possesso su parte dei suoli di cui al piano particellare del PFTE (progetto approvato dalla Conferenza dei Servizi decisoria di cui sopra) dei Lotti 1 e 2, e' stato possibile entrare nel materiale possesso di una prima parte dei suoli su cui e' prevista la realizzazione delle opere di progetto ed e' stato possibile effettuare rilievi topografici di dettaglio con connessa georeferenziazione delle opere di progetto sulle particelle catastali interessate dai lavori.

L'Impresa esecutrice ha attualmente in consegna una superficie di 179117 mq distribuita su 125 particelle catastali per il lotto 1 ed una superficie di 38352 mq distribuita su n.118 particelle catastali per il lotto 2 e su queste particelle sono stati avviati e sono in corso le attività di monitoraggio ambientale e i lavori di bonifica da ordigni bellici.

L'occupazione e' avvenuta in base ai piani particellari di esproprio facenti parte del PFTE che sono stati redatti su mappe catastali che per loro natura non sono georeferenziate.

In effetti, la proiezione del tracciato delle tubazioni e delle altre opere da realizzare sulle planimetrie catastali e' stata effettuata su capisaldi non georeferenziate per cui, a seguito dei rilievi topografici effettuati con l'effettiva immissione in possesso sui suoli, sono state rilevate alcune difformità della posizione prevista in progetto delle tubazioni rispetto alla posizione riportata sul piano particellare di cui al PFTE.

Su tale base la Campolattaro Scarl, che e' anche affidataria dei servizi espropriativi, ha richiesto, con nota pec prot. C179/U/293/2024 del 01/10/2024, un aggiornamento dei due piani particellari di cui ai Lotti 1 e 2 evidenziando, per ciascun lotto:

- le nuove particelle catastali con la relativa superficie da espropriare e/o occupare e/o asservire non previste nel piano di cui al PFTE;
- le nuove aree da espropriare e/o occupare e/o asservire di particelle già riportate nel piano di cui al PFTE ma per le quali e' necessario, a seguito della georeferenziazione, di ampliare l'area di occupazione;

Tale aggiornamento e' da effettuarsi a parita' di tracciato plano-altimetrico dei percorsi delle tubazioni e comporta la necessita' di espropriare e/o asservire e/o occupare aree limitrofe a quelle riportate nel vigente piano particellare di esproprio. Non sono modificati i comuni dove si interviene ne' sono interessate aree sottoposte a particolari vincoli o con destinazione urbanistica diversa da quella di cui alle limitrofe particelle di cui al vigente piano particellare.

L'aggiornamento dei piani particellari dei Lotti 1 e 2 in allegato riporta le stesse indennita' unitarie dei piani particellari di cui ai PFTE e non essendoVi alcuna variazione di tracciato rispetto al PFTE, non costituisce modifica sostanziale del progetto e, pertanto, fa salvi i pareri, nulla osta e autorizzazioni intervenuti ai fini della localizzazione dell'opera, della conformita' urbanistica e paesaggistica dell'intervento, della risoluzione delle interferenze e delle relative opere mitigatrici e compensative, e non richiedono una nuova apposizione di vincolo preordinato all'esproprio secondo quanto previsto ai sensi dell'art. 12 comma 2 e art. 16 comma 14 del DPR 327/2001 e s.m.i..

Per tali aggiornamenti vige, in ogni caso, l'art 4 comma della L.32/2019 che consente al Commissario Straordinario "per le occupazioni di urgenza e per le espropriazioni delle aree occorrenti per l'esecuzione degli interventi, i Commissari Straordinari, con proprio decreto, provvedono alla redazione dello stato di consistenza e del verbale di immissione in possesso dei suoli anche con la sola presenza di due rappresentanti della regione o degli enti territoriali interessati, prescindendo da ogni altro adempimento."

Sono allegati alla presente relazione per farne parte integrante e sostanziale:

- il piano particellare descrittivo aggiornato del lotto 1 – n. 2 tav.
- i piani particellari grafici aggiornati del lotto 1 – n. 5 tav
- il piano particellare descrittivo aggiornato del lotto2 – n. 15 tav
- i piani particellari grafici aggiornati del lotto – n. 32 tav.

Per garantire la partecipazione degli interessati, che sono piu' di 50, alle procedure espropriative di cui al presente aggiornamento, l'Azienda appaltatrice degli accordi quadro dei Lotti 1 e 2, nell'ambito dei servizi espropriativi, si occupera' ai sensi dell'art. 16 comma 5 del DPR 327/2001 e s.m.i., di comunicare l'avvio del procedimento di aggiornamento dei piani particellari mediante avviso all'albo pretorio dei Comuni nel cui territorio ricadono gli immobili oggetto di esproprio/occupazione/asservimento nonche' su un quotidiano a diffusione nazionale ed un quotidiano a diffusione locale.

L'avviso sara' pubblicato anche sul sito della Regione Campania.

Dopo l'esame di eventuali osservazioni pervenute a seguito degli avvisi il Commissario Straordinario, in qualita' di Autorita' Espropriante potra' emettere apposito decreto di approvazione dei piani particellari aggiornati del Lotto 1 e 2.

Benevento, Dicembre 2024

Il Sub-Commissario Straordinario e

Rup delle procedure espropriative

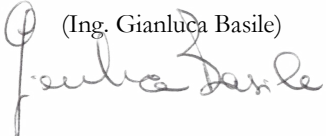
(Ing. Gianluca Basile)



Presidenza del Consiglio dei Ministri

Commissario straordinario del Governo per l'intervento
"Invaso di Campolattaro"

(DPCM 9 maggio 2022, ai sensi del decreto-legge n. 32/2019, art. 4, co. 1, convertito con modificazioni dalla legge n. 55/2019)

REGIONE CAMPANIA

UTILIZZO IDROPOTABILE DELLE ACQUE
DELL'INVASO DI CAMPOLATTARO E
POTENZIAMENTO DELL'ALIMENTAZIONE
POTABILE PER L'AREA BENEVENTANA

LOTTO 1

Il Responsabile dei procedimenti espropriativi

Ing. Gianluca Basile

Revisione	Data	Descrizione	Redatto	Controllato	Approvato
0	Dicembre 2024	AGGIORNAMENTO N° 1	---	---	---
TITOLO : PIANO PARTICELLARE DESCRITTIVO COMUNE DI PONTE			Visto si Approva Il Commissario Straordinario Prof. Attilio Toscano 		
Allegato	AGGIORNAMENTO DOC.PP.12		Revisione: 0	Scala:	

Il presente disegno e' di nostra proprieta'. Si fa divieto a chiunque di riprodurlo o renderlo noto a terzi senza nostra autorizzazione

Regione Campania
UTILIZZO IDROPOTABILE DELLE ACQUE DELL'INVASO DI CAMPOLATTARO E POTENZIAMENTO DELL'ALIMENTAZIONE POTABILE PER L'AREA BENEVENTANA
- AGGIORNAMENTO -
LOTTO 1

COMUNE DI PONTE (BN)

ELENCO DELLE PARTICELLE CON OCCUPAZIONI

N. D'ORDINE	N. PIANO	DITTA PROPRIETARIA	Dati catastali degli immobili interessati censiti nel N.C.T.							Coltura in atto	Zone da occupare Piano Particellare di esproprio aggiornato			note	
			Foglio	Mappale	Qualità	Superficie			Reddito		Superficie da asservire	Superficie da espropriare	Superficie da occupare temporaneamente		
						Ha	a	ca	Domin.						Agrario
A	C	B	D	E	F	G			H	I	L	M	N	O	T
1	1	SILVESTRI SALVATORE PROPRIETA' per 5/420 SILVESTRI PELLEGRINO PROPRIETA' per 5/420 SILVESTRI NICOLA PROPRIETA' per 5/420 SILVESTRI MICHELE PROPRIETA' per 5/420 SILVESTRI LUCIA PROPRIETA' per 5/420 SILVESTRI CARMELO PROPRIETA' per 5/420 ROMANO NICOLANTONIO PROPRIETA' per 12/420 ROMANO COSIMO PROPRIETA' per 60/420 ROMANO BATTISTA PROPRIETA' per 12/420 ROMANO ANTONIETTA PROPRIETA' per 12/420 GUGLIELMUCCI MARIA PROPRIETA' per 30/420 GUGLIELMUCCI FILOMENA PROPRIETA' per 48/420 GUGLIELMUCCI COSIMO PROPRIETA' per 168/420 DE CICCO NICOLINA PROPRIETA' per 16/420 DE CICCO COSIMO PROPRIETA' per 16/420 DE CICCO ADELE PROPRIETA' per 16/420	5	209	SEMINATIVO	00	77	80	22,10	20,09	SEMINATIVO	0	1.850	0	P1

Regione Campania
UTILIZZO IDROPOTABILE DELLE ACQUE DELL'INVASO DI CAMPOLATTARO E POTENZIAMENTO DELL'ALIMENTAZIONE POTABILE PER L'AREA BENEVENTANA
- AGGIORNAMENTO -
LOTTO 1

COMUNE DI PONTE (BN)

ELENCO DELLE PARTICELLE CON OCCUPAZIONI

N. D'ORDINE	N. PIANO	DITTA PROPRIETARIA	Dati catastali degli immobili interessati censiti nel N.C.T.							Coltura in atto	Zone da occupare Piano Particellare di esproprio aggiornato			note	
			Foglio	Mappale	Qualità	Superficie			Reddito		Superficie da asservire	Superficie da espropriare	Superficie da occupare temporaneamente		
						Ha	a	ca	Domin.						Agrario
A	C	B	D	E	F	G			H	I	L	M	N	O	T
2	2	CARDO ESTERINA PROPRIETA' per 1000/1000	5	202	ULIVETO	00	22	70	4,10	5,28	ULIVETO	0	1.657	0	P2
			5	317	PASCOLO	00	07	30	0,64	0,26	PASCOLO	0	10	0	P1
			5	330	ULIVETO	00	10	20	0,00	0,47	SEMIN ARB	0	134	0	MODELLO 26 P1
			5	331	ULIVETO	00	08	90	1,61	2,07	ULIVETO	0	652	0	P1
			5	333	SEMINATIVO	00	36	50	5,66	8,48	SEMINATIVO	0	3.537	0	P2
			5	426	PASCOLO	00	05	10	0,45	0,18	PASCOLO	0	28	0	P2
			5	428	ULIVETO	00	14	80	0,00	0,53	ULIVETO	0	47	0	P1
			5	442	SEMINATIVO	00	47	70	7,39	11,09	SEMINATIVO	0	1.796	0	P2
3	3	GUGLIELMUCCI NICOLA PROPRIETA' per 1000/1000	5	207	SEMINATIVO	00	20	70	1,71	3,74	SEMINATIVO	0	54	0	P1
4	4	CORBO GIOVANNI PROPRIETA' per 1/1	5	299	SEMINATIVO	01	04	00	0,00	23,68	SEMINATIVO	0	1.796	0	P2
5	5	GUGLIELMUCCI COSIMO PROPRIETA' per 1000/1000	5	443	SEMINATIVO	00	02	90	0,45	0,67	SEMINATIVO	0	28	0	P1
6	6	GUGLIELMUCCI NICOLA GIOVANNI ANTONIO PROPRIETA' per 1/1	5	95	SEMINATIVO	00	05	00	2,58	1,68	SEMINATIVO	0	20	0	P2
			5	205	SEMINATIVO	00	07	80	1,21	1,81	SEMINATIVO	0	155	0	P2
			5	206	SEMINATIVO	00	07	30	1,13	1,70	SEMINATIVO	0	89	0	P1
7	9	COLANGELO ANTONIA PROPRIETA' per 1/1	5	204	SEMINATIVO	00	01	60	0,25	0,37	SEMINATIVO	0	160	0	P2

Regione Campania
UTILIZZO IDROPOTABILE DELLE ACQUE DELL'INVASO DI CAMPOLATTARO E POTENZIAMENTO DELL'ALIMENTAZIONE POTABILE PER L'AREA BENEVENTANA
- AGGIORNAMENTO -
LOTTO 1

COMUNE DI PONTE (BN)

ELENCO DELLE PARTICELLE CON OCCUPAZIONI

N. D'ORDINE	N. PIANO	DITTA PROPRIETARIA	Dati catastali degli immobili interessati censiti nel N.C.T.							Coltura in atto	Zone da occupare Piano Particellare di esproprio aggiornato			note	
			Foglio	Mappale	Qualità	Superficie			Reddito		Superficie da asservire	Superficie da espropriare	Superficie da occupare temporaneamente		
						Ha	a	ca	Domin.						Agrario
A	C	B	D	E	F	G			H	I	L	M	N	O	T
8	10	CORBO GIOELE PROPRIETA' per 1000/1000	5	366	SEMINATIVO	01	06	80	16,55	24,82	SEMINATIVO	0	1.104	0	P2
9	11	CORBO GIUSEPPE PROPRIETA' per 1000/1000	5	532	SEMINATIVO	01	40	40	0,00	33,58	ULIVETO	0	280	0	MODELLO 26 P1
10	12	SILVESTRI SALVATORE PROPRIETA' per 3/126 SILVESTRI PELLEGRINO PROPRIETA' per 3/126 SILVESTRI NICOLA PROPRIETA' per 3/126 SILVESTRI MICHELE PROPRIETA' per 3/126 SILVESTRI LUCIA PROPRIETA' per 3/126 SILVESTRI CARMELO PROPRIETA' per 3/126 ROMANO NICOLANTONIO PROPRIETA' per 3/126 ROMANO COSIMO PROPRIETA' per 15/126 ROMANO BATTISTA PROPRIETA' per 3/126 ROMANO ANTONIETTA PROPRIETA' per 3/126 GUGLIELMUCCI MARIA PROPRIETA' per 18/126 GUGLIELMUCCI FILOMENA PROPRIETA' per 12/126 GUGLIELMUCCI COSIMO PROPRIETA' per 42/126 DE CICCÒ NICOLINA PROPRIETA' per 4/126 DE CICCÒ COSIMO PROPRIETA' per 4/126 DE CICCÒ ADELE PROPRIETA' per 4/126	5	144	SEMINATIVO	00	28	80	8,18	7,44	SEMINATIVO	0	64	0	P2

Regione Campania
UTILIZZO IDROPOTABILE DELLE ACQUE DELL'INVASO DI CAMPOLATTARO E POTENZIAMENTO DELL'ALIMENTAZIONE POTABILE PER L'AREA BENEVENTANA
- AGGIORNAMENTO -
LOTTO 1

COMUNE DI PONTE (BN)

ELENCO DELLE PARTICELLE CON OCCUPAZIONI

N. D'ORDINE	N. PIANO	DITTA PROPRIETARIA	Dati catastali degli immobili interessati censiti nel N.C.T.								Zone da occupare Piano Particellare di esproprio aggiornato			note	
			Foglio	Mappale	Qualità	Superficie			Reddito		Coltura in atto	Superficie da asservire	Superficie da espropriare		Superficie da occupare temporaneamente
						Ha	a	ca	Domin.	Agrario					
A	C	B	D	E	F	G			H	I	L	M	N	O	T
11	13	GUGLIELMUCCI MARGHERITA ; DI GIACOMO - PROPRIETA' per 1/3 GUGLIELMUCCI COSIMO ; DI GIACOMO - PROPRIETA' per 2/3	5	312	SEMINATIVO	00	12	10	3,44	3,12	SEMINATIVO	0	20	0	P2
			5	427	PASCOLO ARB	00	04	20	0,30	0,20	PASCOLO ARB	0	13	0	P2
12	14	GRANDE MICHELE LIVELLARIO PARZIALE PER per 1000/1000 ARCIPRETURA DI PONTE - DIRITTO DEL CONCEDENTE per 1000/1000	5	355	SEMINATIVO	00	15	90	8,21	5,34	SEMINATIVO	0	245	0	P1
13	15	GUGLIELMUCCI CARLO PROPRIETA' per 1/2 FUSCO CARMELINA PROPRIETA' per 1/2	5	166	PASCOLO ARB	01	95	00	0,00	15,11	SEMIN ARB	0	1	145	MODELLO 26 P2
14	16	GALASSO ; MARIA PIA USUFRUTTUARIO PARZIALE PER per 1000/1000 COMUNE DI PONTE PROPRIETA' per 1000/1000	5	62	SEMINATIVO	00	74	50	21,16	19,24	SEMINATIVO	0	2.860	443	P1
			5	391	PASCOLO ARB	00	05	40	0,22	0,14	PASCOLO ARB	0	540	0	P2
15	17	GUGLIELMUCCI CARLO PROPRIETA' per 1/1	5	110	VIGNETO	00	15	20	0,00	0,75	VIGNETO	0	350	0	P2
			5	112	VIGNETO	00	03	70	0,00	1,94	VIGNETO	0	186	0	P2
			5	113	SEMINATIVO	00	02	70	0,00	0,65	VIGNETO	0	140	0	MODELLO 26 P2
			5	115	VIGNETO	00	07	30	4,15	4,71	VIGNETO	0	312	0	P2
			5	116	VIGNETO	00	10	10	5,74	6,52	VIGNETO	0	308	0	P2
			5	117	VIGNETO	00	21	50	12,21	13,88	VIGNETO	0	425	0	P2
16	18	MEOLA SALVATORE PROPRIETA' per 1/1	4	44	ULIVETO	00	66	10	0,00	12,04	ULIVETO	567	0	442	P2
			5	412	VIGNETO	05	56	81	0,00	138,80	ULIV VIGNETO	211	24.246	4.418	MODELLO 26 P2

Regione Campania
UTILIZZO IDROPOTABILE DELLE ACQUE DELL'INVASO DI CAMPOLATTARO E POTENZIAMENTO DELL'ALIMENTAZIONE POTABILE PER L'AREA BENEVENTANA
- AGGIORNAMENTO -
LOTTO 1

COMUNE DI PONTE (BN)

ELENCO DELLE PARTICELLE CON OCCUPAZIONI

N. D'ORDINE	N. PIANO	DITTA PROPRIETARIA	Dati catastali degli immobili interessati censiti nel N.C.T.								Zone da occupare Piano Particellare di esproprio aggiornato			note	
			Foglio	Mappale	Qualità	Superficie			Reddito		Coltura in atto	Superficie da asservire	Superficie da espropriare		Superficie da occupare temporaneamente
						Ha	a	ca	Domin.	Agrario					
A	C	B	D	E	F	G			H	I	L	M	N	O	T
17	19	PETRACCARO EMILIA NUDA PROPRIETA' per 1/1 D'ALOIA FILOMENA ANNA USUFRUTTO per 1/1	5	568	SEMINATIVO	00	71	52	20,32	18,47	SEMINATIVO	0	7.152	0	P1
18	20	LEONE COSIMO PROPRIETA' per 1/1	5	58	SEMIN ARBOR	00	84	40	21,79	32,69	SEMIN ARBOR	0	3.728	0	P1
			5	59	VIGNETO	00	85	00	48,29	54,87	VIGNETO	0	8.500	0	P1
19	22	D'ALOIA FILOMENA ANNA USUFRUTTO per 1/1 PETRACCARO LORELLA NUDA PROPRIETA' per 1/1	5	567	SEMINATIVO	00	67	18	19,08	17,35	SEMINATIVO	0	6.689	0	P1
20	23	GALASSO ROSETTA PROPRIETA' per 1000/1000	5	413	SEMIN ARBOR	03	07	19	222,11	142,79	SEMIN ARBOR	0	16.835	0	P1
21	25	ROMANO ALBERTO PROPRIETA' per 1/1	4	82	SEMINATIVO	00	27	60	0,00	5,03	SEMINATIVO	0	0	2.760	P2
			4	209	SEMIN ARBOR	00	48	78	0,00	18,43	SEMINATIVO	0	1.471	3407	MODELLO 26 P2
			10	72	ULIVETO	00	63	30	0,00	7,75	ULIVETO	1.023	208	2.141	P2
			10	83	SEMINATIVO	00	31	00	0,00	9,95	SEMINATIVO	1	0	47	P1
			10	266	VIGNETO	00	55	00	31,25	35,51	VIGNETO	1.158	0	2.481	P2
22	26	COMUNE DI PONTE PROPRIETA' per 1000/1000 ROMANO SALVATORE MASSIMO PROPRIETA' per 1000/1000	4	210	ENTE URBANO	00	06	92	0,00	0,00	ENTE URBANO	0	691	0	P1
23	27	LEONE ARPINO PROPRIETA' per 1/2	4	57	SEMINATIVO	00	20	10	0,00	2,70	ULIVETO	0	0	5	MODELLO 26 P2

Regione Campania
UTILIZZO IDROPOTABILE DELLE ACQUE DELL'INVASO DI CAMPOLATTARO E POTENZIAMENTO DELL'ALIMENTAZIONE POTABILE PER L'AREA BENEVENTANA
- AGGIORNAMENTO -
LOTTO 1

COMUNE DI PONTE (BN)

ELENCO DELLE PARTICELLE CON OCCUPAZIONI

N. D'ORDINE	N. PIANO	DITTA PROPRIETARIA	Dati catastali degli immobili interessati censiti nel N.C.T.							Coltura in atto	Zone da occupare Piano Particellare di esproprio aggiornato			note	
			Foglio	Mappale	Qualità	Superficie			Reddito		Superficie da asservire	Superficie da espropriare	Superficie da occupare temporaneamente		
						Ha	a	ca	Domin.						Agrario
A	C	B	D	E	F	G			H	I	L	M	N	O	T
24	28	DE SIMONE ANGELO PROPRIETA' per 1000/1000	10	321	SEMIN ARBOR	00	32	10	0,00	14,36	SEMINATIVO	86	0	89	MODELLO 26 P1
			10	328	VIGNETO	00	07	40	4,20	4,78	VIGNETO	1	0	33	P1
			10	330	ULIVETO	00	10	00	2,84	3,36	ULIVETO	68	0	66	P2
			10	364	VIGNETO	00	56	30	31,98	36,35	VIGNETO	776	0	4.223	P2
			10	489	SEMINATIVO	00	05	02	2,59	1,69	SEMINATIVO	6	0	11	P1
25	29	MEOLA FRANCESCO PROPRIETA' per 1/1	4	55	FABB RURALE	00	12	50	0,00	0,56	FABB RURALE	32	0	116	P2
			4	77	SEMINATIVO	00	71	40	0,00	12,91	VIGNETO	633	0	702	MODELLO 26 P2
			4	234	VIGNETO	04	52	23	0,00	192,50	VIGNETO	290	0	400	P2
26	30	DE GREGORIO CATERINA PROPRIETA' per 1/1	10	230	VIGNETO	00	93	50	53,12	60,36	VIGNETO	583	0	2.440	P2
			10	327	ULIVETO	00	09	60	0,00	2,08	ULIVETO	2	0	64	P1
			10	329	ULIVETO	00	09	90	0,00	2,89	ULIVETO	47	0	66	P2
			10	356	VIGNETO	00	11	20	0,00	5,36	VIGNETO	151	0	198	P2
			10	359	ULIVETO	00	04	60	1,31	1,54	ULIVETO	109	0	339	P2
			10	363	VIGNETO	00	52	70	0,00	28,86	VIGNETO	310	0	703	P1
			10	602	VIGNETO	00	33	35	0,00	1,68	VIGNETO	168	0	244	P1
27	33	FUSCO MARIA PROPRIETA' per 1/1	4	52	VIGNETO	00	16	60	0,00	2,74	SEMINATIVO	10	0	34	MODELLO 26 P2
			4	53	VIGNETO	00	11	80	0,00	1,68	ULIVETO	28	0	32	MODELLO 26 P2
28	35	LA MELA SOCIETA' AGRICOLA IN ACCOMANDITA SEMPLICE DI FRANGIOSA GIOVANNI & C. PROPRIETA' per 1/1	4	51	VIGNETO	00	42	00	0,00	20,25	ULIVETO	25	0	57	MODELLO 26 P2

Regione Campania
UTILIZZO IDROPOTABILE DELLE ACQUE DELL'INVASO DI CAMPOLATTARO E POTENZIAMENTO DELL'ALIMENTAZIONE POTABILE PER L'AREA BENEVENTANA
- AGGIORNAMENTO -
LOTTO 1

COMUNE DI PONTE (BN)

ELENCO DELLE PARTICELLE CON OCCUPAZIONI

N. D'ORDINE	N. PIANO	DITTA PROPRIETARIA	Dati catastali degli immobili interessati censiti nel N.C.T.							Coltura in atto	Zone da occupare Piano Particellare di esproprio aggiornato			note	
			Foglio	Mappale	Qualità	Superficie			Reddito		Superficie da asservire	Superficie da espropriare	Superficie da occupare temporaneamente		
						Ha	a	ca	Domin.						Agrario
A	C	B	D	E	F	G			H	I	L	M	N	O	T
29	36	CUTILLO ASSUNTA ANGELA PROPRIETA' per 8/12 BORZILLO TERESA PROPRIETA' per 1/12 BORZILLO MARIA PROPRIETA' per 1/12 BORZILLO ERASMO PROPRIETA' per 1/12 BORZILLO ANDREA PROPRIETA' per 1/12	4	87	SEMINATIVO	00	19	00	5,40	4,91	SEMINATIVO	31	0	160	P2
30	37	CUTILLO ASSUNTA ANGELA PROPRIETA' per 8/16 BORZILLO TERESA PROPRIETA' per 2/16 BORZILLO MARIA PROPRIETA' per 2/16 BORZILLO ERASMO PROPRIETA' per 2/16 BORZILLO ANDREA PROPRIETA' per 2/16	4	50	SEMINATIVO	00	19	50	5,54	5,04	SEMINATIVO	33	0	124	P2
31	38	DE SIMONE ANTONIO PROPRIETA' per 1/1	10	594	SEMIN IRRIG	00	38	58	34,87	17,93	SEMIN IRRIG	372	0	457	P2

Regione Campania
UTILIZZO IDROPOTABILE DELLE ACQUE DELL'INVASO DI CAMPOLATTARO E POTENZIAMENTO DELL'ALIMENTAZIONE POTABILE PER L'AREA BENEVENTANA
- AGGIORNAMENTO -
LOTTO 1

COMUNE DI PONTE (BN)

ELENCO DELLE PARTICELLE CON OCCUPAZIONI

N. D'ORDINE	N. PIANO	DITTA PROPRIETARIA	Dati catastali degli immobili interessati censiti nel N.C.T.							Coltura in atto	Zone da occupare Piano Particellare di esproprio aggiornato			note	
			Foglio	Mappale	Qualità	Superficie			Reddito		Superficie da asservire	Superficie da espropriare	Superficie da occupare temporaneamente		
						Ha	a	ca	Domin.						Agrario
A	C	B	D	E	F	G			H	I	L	M	N	O	T
39	39	BORZILLO PASQUALINA PROPRIETA' per 1/6 BORZILLO MARIA GIUSEPPA PROPRIETA' per 2/6 BORZILLO LUCIO PROPRIETA' per 1/6 BORZILLO ANTONIO PROPRIETA' per 1/6 BORZILLO ANGELO PROPRIETA' per 1/6	4	7	PASCOLO ARB	01	00	30	7,25	4,66	PASCOLO ARB	1	0	11	P2
			4	137	SEMIN ARBOR	00	42	30	18,57	17,48	SEMIN ARBOR	356	0	291	P2
			4	138	ULIVETO	00	64	70	18,38	21,72	ULIVETO	209	0	316	P2
40	41	TROSINO NICOLA PROPRIETA' per 1000/1000	10	77	SEMINATIVO	01	67	30	0,00	55,62	SEMINATIVO	631	5.474	6.366	P2
			10	78	ULIVETO	00	74	20	0,00	22,91	ULIVETO	555	1.559	1.157	P1
41	42	LEONE PASQUALE ANTONIO PROPRIETA' per 1000/1000	10	79	ULIVETO	00	89	50	0,00	19,71	ULIVETO	19	6.306	2.644	P2
			10	299	VIGNETO	00	24	20	13,75	15,62	VIGNETO	140	0	801	P2
42	43	BORZILLO SALVATORE PROPRIETA' per 1/2	4	63	ULIVETO	01	38	00	39,20	46,33	ULIVETO	644	0	521	P2
			4	135	PASCOLO ARB	00	63	60	4,60	2,96	PASCOLO ARB	478	0	516	P2
43	44	TROSINO NINA PROPRIETA' per 1000/1000	10	465	SEMINATIVO	00	88	15	45,53	29,59	SEMINATIVO	542	1.112	4.088	P2
44	45	TROSINO MICHELINA PROPRIETA' per 1000/1000	10	464	VIGNETO	00	72	65	41,27	46,90	VIGNETO	658	0	2.769	P2
45	46	BORZILLO ANTONIO ; DI NICOLA - PROPRIETA' per 1000/1000	4	151	SEMINATIVO	00	23	30	12,03	7,82	SEMINATIVO	9	0	13	P2
46	47	LAUDATO MARCO PROPRIETA' per 1000/2000 LAUDATO DAVIDE PROPRIETA' per 1000/2000	10	86	ULIVETO	00	25	80	0,00	7,95	VIGNETO	153	0	715	MODELLO 26 P2
47	48	LEONE ROSANNA PROPRIETA' per 1000/1000	10	85	ULIVETO	00	22	90	0,00	4,76	ULIVETO	246	0	936	P2

Regione Campania
UTILIZZO IDROPOTABILE DELLE ACQUE DELL'INVASO DI CAMPOLATTARO E POTENZIAMENTO DELL'ALIMENTAZIONE POTABILE PER L'AREA BENEVENTANA
- AGGIORNAMENTO -
LOTTO 1

COMUNE DI PONTE (BN)

ELENCO DELLE PARTICELLE CON OCCUPAZIONI

N. D'ORDINE	N. PIANO	DITTA PROPRIETARIA	Dati catastali degli immobili interessati censiti nel N.C.T.							Coltura in atto	Zone da occupare Piano Particellare di esproprio aggiornato			note	
			Foglio	Mappale	Qualità	Superficie			Reddito		Superficie da asservire	Superficie da espropriare	Superficie da occupare temporaneamente		
						Ha	a	ca	Domin.						Agrario
A	C	B	D	E	F	G			H	I	L	M	N	O	T
48	49	LEONE ROSANNA PROPRIETA' per 1/1	10	373	VIGNETO	00	21	70	12,33	14,01	VIGNETO	218	0	708	P2
49	50	IANNELLI ANTONIETTA PROPRIETA' per 1000/1000	10	374	ULIVETO	00	09	80	0,00	2,91	ULIVETO	12	0	63	P1
50	51	SIMEONE GELSOMINO PROPRIETA' per 4/8 SIMEONE FRANCESCO PROPRIETA' per 1/8 MAZZARELLI ANTONIO PROPRIETA' per 2/8 LONGO NICOLINA PROPRIETA' per 1/8	10	224	ULIV VIGNET	00	15	00	5,81	6,97	ULIV VIGNET	156	0	409	P2
			10	227	ULIV VIGNET	00	45	40	17,59	21,10	ULIV VIGNET	299	0	1.188	P2
			10	228	PASC CESPUG	00	07	30	0,34	0,19	PASC CESPUG	5	0	18	P1
51	52	SIMEONE FELICIA ; FU GIUSEPPE MAR CICCHIELLO - PROPRIETA' per 1000/1000	10	226	SEMIN ARBOR	00	19	50	8,56	8,06	SEMIN ARBOR	155	0	598	P2
52	53	PANNELLA PELLEGRINO PROPRIETA' per 500/1000 PANNELLA ANTONIETTA PROPRIETA' per 250/1000 CIARLO ANNA PROPRIETA' per 250/1000	10	222	SEMIN ARBOR	00	15	50	11,21	7,20	SEMIN ARBOR	160	0	438	P2
53	55	SIMEONE FILOMENA ; FU PIETRO MAR POLCINO DOMENICO - PROPRIETA' per 1000/1000	10	221	SEMIN ARBOR	00	15	20	10,99	7,07	SEMIN ARBOR	166	0	451	P2
54	56	PANNELLA VITTORIO PROPRIETA' per 1000/1000	10	260	SEMINATIVO	00	24	20	6,87	6,25	SEMINATIVO	106	0	282	P2
55	57	PANNELLA ROBERTO PROPRIETA' per 1000/1000	10	43	SEMINATIVO	00	25	90	7,36	6,69	SEMINATIVO	112	0	254	P2
56	58	FAVA DANIELA PROPRIETA' per 1000/1000	10	40	VIGNETO	00	15	30	8,69	9,88	VIGNETO	80	0	189	P1
			10	41	VIGNETO	00	19	40	11,02	12,52	VIGNETO	276	0	1.315	P2
			10	220	VIGNETO	00	42	70	0,00	0,60	VIGNETO	249	0	684	P2
57	60	SASSI GIUSEPPINA PROPRIETA' per 1000/1000	10	39	SEMINATIVO	00	10	20	0,00	1,68	ULIVETO	70	0	191	MODELLO 26 P1

Regione Campania
UTILIZZO IDROPOTABILE DELLE ACQUE DELL'INVASO DI CAMPOLATTARO E POTENZIAMENTO DELL'ALIMENTAZIONE POTABILE PER L'AREA BENEVENTANA
- AGGIORNAMENTO -
LOTTO 1

COMUNE DI PONTE (BN)

ELENCO DELLE PARTICELLE CON OCCUPAZIONI

N. D'ORDINE	N. PIANO	DITTA PROPRIETARIA	Dati catastali degli immobili interessati censiti nel N.C.T.							Zone da occupare Piano Particellare di esproprio aggiornato			note		
			Foglio	Mappale	Qualità	Superficie			Reddito		Coltura in atto	Superficie da asservire		Superficie da espropriare	Superficie da occupare temporaneamente
						Ha	a	ca	Domin.	Agrario					
A	C	B	D	E	F	G			H	I	L	M	N	O	T
58	61	MOLINARO MARIA USUFRUTTUARIO PARZIALE PER per 1000/1000 ISTITUTO DIOCESANO SOSTENTAMENTO DEL CLERO DIRITTO DEL CONCEDENTE per 1/1 IESCE GRAZIA LIVELLARIO PARZIALE PER per 1000/1000	15	6	SEMINATIVO	00	05	50	0,00	0,07	SEMINATIVO	133	0	258	P2
			15	7	VIGNETO	00	45	90	0,00	6,50	VIGNETO	643	0	1.393	P1
59	64	PASTORE MICHELINA ENFITEUSI per 75/1000 PASTORE MICHELE MARIO LUIGI ENFITEUSI per 27/180 PASTORE MARIA TERESA ENFITEUSI per 24/180 PASTORE GIULIANO ENFITEUSI per 27/180 PASTORE ARMANDA ODETTA ENFITEUSI per 75/1000 PASTORE ANGELA MARIA ENFITEUSI per 24/180 ORSINI LUIGI - CONCEDENTE IN PARTE per 1000/1000 ORSINI DANIELE - CONCEDENTE IN PARTE per 1000/1000 ORSINI ANTONIO - CONCEDENTE IN PARTE per 1000/1000 LA MONACA VINCENZO ENFITEUSI per 3/80 LA MONACA CLAUDIO ENFITEUSI per 3/80 DEL NEGRO MARIO 'PROPRIETA' per 25/1000 DEL NEGRO FRANCESCO PROPRIETA' per 25/1000 DEL NEGRO ESTER RITA PROPRIETA' per 25/1000 CAPOBIANCO GIOVANNA ENFITEUSI per 2/15	9	201	SEMIN ARBOR	00	29	00	12,73	11,98	SEMIN ARBOR	172	0	189	P2
			9	257	BOSCO MISTO	00	83	70	3,46	1,30	BOSCO MISTO	176	0	221	P2
			9	340	INCOLT PROD	00	36	40	2,07	0,56	INCOLT PROD	2	0	39	P2
			9	341	INCOLT PROD	00	17	60	1,00	0,27	INCOLT PROD	475	0	491	P2
60	65	ENTE URBANO - PROPRIETA' per 1/1	9	259	ENTE URBANO	00	04	10	0,00	0,00	ENTE URBANO	11	0	114	P2
61	1006	BORZILLO COSIMO Comproprietario BORZILLO PASQUALE Comproprietario BORZILLO PELLEGRINO Comproprietario BORZILLO PIETRO Comproprietario	10	325	SEMINATIVO ARB	0	01	0	0,72	0,46	SEMINATIVO	6	0	26	P1

Regione Campania
UTILIZZO IDROPOTABILE DELLE ACQUE DELL'INVASO DI CAMPOLATTARO E POTENZIAMENTO DELL'ALIMENTAZIONE POTABILE PER L'AREA BENEVENTANA
- AGGIORNAMENTO -
LOTTO 1

COMUNE DI PONTE (BN)

ELENCO DELLE PARTICELLE CON OCCUPAZIONI

N. D'ORDINE	N. PIANO	DITTA PROPRIETARIA	Dati catastali degli immobili interessati censiti nel N.C.T.							Coltura in atto	Zone da occupare Piano Particellare di esproprio aggiornato			note	
			Foglio	Mappale	Qualità	Superficie			Reddito		Superficie da asservire	Superficie da espropriare	Superficie da occupare temporaneamente		
						Ha	a	ca	Domin.						Agrario
A	C	B	D	E	F	G			H	I	L	M	N	O	T
62	1007	DE SIMONE ANGELO prop. 1000/1000	10	322	SEMINATIVO ARB	0	00	20	0,14	0,09	STRADA	0	0	13	P1
63	1008	ZOTTI IMMACOLATA prop. 1/1	10	527	ENTE URBANO	0	01	90	0,00	0,00	AREA EDIFICATA	0	0	36	P1
64	1009	ROMANO ALBERTO prop. 1/1	10	394	ULIVETO	0	03	2	0,86	1,01	VIGNETO	0	0	31	P1
65	7	CORBO RINALDO PROPRIETA' per 1000/1000	5	214	VIGNETO	00	69	70	0,00	4,82	VIGNETO	0	5	0	P3
66	20	LEONE COSIMO PROPRIETA' per 1/1	4	250	SEMIN ARBOR	00	06	65	4,81	3,09	SEMIN ARBOR	0	0	4	P3
67	21	ZAMPELLI NUNZIA PROPRIETA' per 1000/1000	5	145	SEMINATIVO	00	12	70	3,61	3,28	SEMINATIVO	0	10	0	P3
			5	147	SEMINATIVO	00	12	40	3,52	3,20	SEMINATIVO	0	2	0	P3
68	24	LEONE COSIMO PROPRIETA' per 1/1 Sub. 2 LEONE ARPINO PROPRIETA' per 1/1 Sub. 3	4	242	ENTE URBANO	00	17	15	0,00	0,00	ENTE URBANO	0	0	3	P3
69	28	DE SIMONE ANGELO PROPRIETA' per 1000/1000	10	574	SEMIN IRRIG	00	30	54	27,60	14,20	SEMIN IRRIG	85	0	94	P3
70	29	MEOLA FRANCESCO PROPRIETA' per 1/1	10	58	SEMINATIVO	00	09	80	0,00	1,78	SEMINATIVO	12	0	38	P3

Regione Campania
UTILIZZO IDROPOTABILE DELLE ACQUE DELL'INVASO DI CAMPOLATTARO E POTENZIAMENTO DELL'ALIMENTAZIONE POTABILE PER L'AREA BENEVENTANA
- AGGIORNAMENTO -
LOTTO 1

COMUNE DI PONTE (BN)

ELENCO DELLE PARTICELLE CON OCCUPAZIONI

N. D'ORDINE	N. PIANO	DITTA PROPRIETARIA	Dati catastali degli immobili interessati censiti nel N.C.T.							Coltura in atto	Zone da occupare Piano Particellare di esproprio aggiornato			note	
			Foglio	Mappale	Qualità	Superficie			Reddito		Superficie da asservire	Superficie da espropriare	Superficie da occupare temporaneamente		
						Ha	a	ca	Domin.						Agrario
A	C	B	D	E	F	G			H	I	L	M	N	O	T
71	30	DE GREGORIO CATERINA PROPRIETA' per 1/1	10	52	SEMINATIVO	00	06	40	0,00	0,04	SEMINATIVO	0	0	17	P3
			10	53	SEMINATIVO	00	11	90	0,00	0,68	SEMINATIVO	0	0	6	P3
			10	55	ULIVETO	00	16	00	0,00	1,25	ULIVETO	0	0	25	P3
			10	57	SEMINATIVO	00	17	60	0,00	0,28	SEMINATIVO	4	0	48	P3
			10	59	SEMINATIVO	00	08	50	4,39	2,85	SEMINATIVO	27	0	39	P3
			10	323	SEMIN ARBOR	00	02	10	1,52	0,98	SEMIN ARBOR	0	0	12	P3
			10	326	ULIVETO	00	01	80	0,00	0,51	ULIVETO	0	0	7	P3
			10	581	PASCOLO	00	32	33	0,00	7,05	PASCOLO	260	0	212	P3
72	31	LEONE ARPINO PROPRIETA' per 1/1	10	263	ULIVETO	00	48	80	0,00	16,38	ULIVETO	0	0	28	P3
73	32	DE SIMONE ANGELO PROPRIETA' per 1/1	10	60	ULIVETO	00	07	10	0,00	0,01	ULIVETO	102	0	141	P3

Regione Campania
UTILIZZO IDROPOTABILE DELLE ACQUE DELL'INVASO DI CAMPOLATTARO E POTENZIAMENTO DELL'ALIMENTAZIONE POTABILE PER L'AREA BENEVENTANA
- AGGIORNAMENTO -
LOTTO 1

COMUNE DI PONTE (BN)

ELENCO DELLE PARTICELLE CON OCCUPAZIONI

N. D'ORDINE	N. PIANO	DITTA PROPRIETARIA	Dati catastali degli immobili interessati censiti nel N.C.T.							Coltura in atto	Zone da occupare Piano Particellare di esproprio aggiornato			note	
			Foglio	Mappale	Qualità	Superficie			Reddito		Superficie da asservire	Superficie da espropriare	Superficie da occupare temporaneamente		
						Ha	a	ca	Domin.						Agrario
A	C	B	D	E	F	G			H	I	L	M	N	O	T
74	34	PANNELLA ANTONIA PROPRIETA' per 1000/1000	10	508	SEMINATIVO	00	68	20	0,00	16,83	SEMINATIVO	344	0	695	P3
			10	514	SEMINATIVO	00	08	90	2,53	2,30	SEMINATIVO	4	0	10	P3
75	40	ZOTTI MARIA PROPRIETA' per 1000/1000	10	542	VIGNETO	06	74	54	383,21	435,46	VIGNETO	441	0	810	P3
76	54	MAZZARELLI NELLO GIOVANNI PROPRIETA' per 1000/1000	15	124	SEMIN ARBOR	00	29	30	21,19	13,62	SEMIN ARBOR	0	0	577	P3
77	59	MEOLI MARIA GABRIELLA NUDA PROPRIETA' per 1/1 DE ANGELIS GIUSEPPA USUFRUTTO per 1000/1000	15	120	ULIVETO	00	38	40	0,00	8,45	ULIVETO	0	0	32	P3
78	62	SCIARRA NICOLA PROPRIETA' per 1000/1000	15	9	SEMINATIVO	00	05	80	3,00	1,95	SEMINATIVO	0	0	292	P3
			15	10	PASCOLO	00	22	50	0,00	0,66	PASCOLO	0	0	1.260	P3
79	63	DEMANIO PUBBLICO DELLO STATO PROPRIETA' per 1000/1000	9	338	INCOLT PROD	00	19	30	1,10	0,30	INCOLT PROD	141	0	475	P3
80	66	CORBO MORENA	10	529	SEMINATIVO	01	53	80	43,69	39,73	SEMINATIVO	0	0	15380	P3
			10	528	SEMINATIVO	00	07	10	4,22	2,75	SEMINATIVO	0	0	710	P3
											16464	102849	78505		



Presidenza del Consiglio dei Ministri

Commissario straordinario del Governo per l'intervento
"Invaso di Campolattaro"

(DPCM 9 maggio 2022, ai sensi del decreto-legge n. 32/2019, art. 4, co. 1, convertito con modificazioni dalla legge n. 55/2019)

REGIONE CAMPANIA

UTILIZZO IDROPOTABILE DELLE ACQUE
DELL'INVASO DI CAMPOLATTARO E
POTENZIAMENTO DELL'ALIMENTAZIONE
POTABILE PER L'AREA BENEVENTANA

LOTTO 1

Il Responsabile dei procedimenti espropriativi

Ing. Gianluca Basile

Revisione	Data	Descrizione	Redatto	Controllato	Approvato
0	Dicembre 2024	AGGIORNAMENTO N° 1	---	---	---
TITOLO : PIANO PARTICELLARE DESCRITTIVO COMUNE DI CASALDUNI			Visto si Approva Il Commissario Straordinario Prof. Attilio Toscano 		
Allegato	AGGIORNAMENTO DOC.PP.2		Revisione: 0	Scala:	

Il presente disegno e' di nostra proprieta'. Si fa divieto a chiunque di riprodurlo o renderlo noto a terzi senza nostra autorizzazione

Regione Campania
UTILIZZO IDROPOTABILE DELLE ACQUE DELL'INVASO DI CAMPOLATTARO E POTENZIAMENTO DELL'ALIMENTAZIONE POTABILE PER L'AREA BENEVENTANA
- AGGIORNAMENTO -
LOTTO 1

COMUNE DI CASALDUNI (BN)

ELENCO DELLE PARTICELLE CON OCCUPAZIONI

N. D'ORDINE	N. PIANO	DITTA PROPRIETARIA	Dati catastali degli immobili interessati censiti nel N.C.T.								Zone da occupare Piano Particellare di esproprio aggiornato			note	
			Foglio	Mappale	Qualità	Superficie			Reddito		Coltura in atto	Superficie da asservire	Superficie da espropriare		Superficie da occupare temporaneamente
						Ha	a	ca	Domin.	Agrario					
A	C		D	E	F	G			H	I	L	M	N	O	T
1	1	MAZZARELLI RAIMONDO PROPRIETA' per 1000/1000	11	33	SEMIN ARBOR	01	29	90	40,25	40,25	SEMIN ARBOR	0	10 791	2 052	P2
			11	316	SEMIN ARBOR	00	99	60	30,86	30,86	SEMIN ARBOR	0	2 498	3 131	P2
2	2	NAVE ANTONIETTA PROPRIETA' per 1/1	11	46	SEMINATIVO	00	03	20	0,91	0,91	SEMINATIVO	0	0	320	P2
			11	47	SEMINATIVO	00	02	80	0,80	0,80	SEMINATIVO	0	0	280	P2
			11	317	SEMINATIVO	01	08	00	16,73	27,89	SEMINATIVO	0	0	1 576	P2
3	3	CORBO PELLEGRINO ; FU MICHELE DETTO ZAPPONE - COMPROPRIETARIO per 1000/1000 CORBO GIUSEPPE ; FU MICHELE DETTO ZAPPONE - COMPROPRIETARIO per 1000/1000 CORBO DOMENICO ; FU MICHELE DETTO ZAPPONE - COMPROPRIETARIO per 1000/1000 CORBO ANTONIO ; FU MICHELE DETTO ZAPPONE - COMPROPRIETARIO per 1000/1000	11	34	PASCOLO ARB	00	06	70	0,21	0,17	PASCOLO ARB	0	203	0	P2
4	5	NAVE ANTONIETTA DIRITTO DEL CONCEDENTE per 1/1 NAVE ANTONIETTA ENFITEUSI per 1/1	11	45	SEMINATIVO	00	15	70	4,46	4,46	SEMINATIVO	0	0	1 563	P2
			11	48	SEMINATIVO	00	25	20	7,16	7,16	SEMINATIVO	0	0	2 513	P2
5	6	CORBO RITO ENFITEUSI per 1/1 COMUNE DI CASALDUNI - DIRITTO DEL CONCEDENTE per 1000/1000	11	55	SEMINATIVO	00	07	70	2,19	2,19	SEMINATIVO	0	0	752	P2
6	7	COMUNE DI CASALDUNI - DIRITTO DEL CONCEDENTE per 1000/1000 DI RUBBO ANGELA ENFITEUSI per 1/1	11	281	SEMINATIVO	00	07	40	2,10	2,10	SEMINATIVO	0	0	740	P2

Regione Campania
UTILIZZO IDROPOTABILE DELLE ACQUE DELL'INVASO DI CAMPOLATTARO E POTENZIAMENTO DELL'ALIMENTAZIONE POTABILE PER L'AREA BENEVENTANA
- AGGIORNAMENTO -
LOTTO 1

COMUNE DI CASALDUNI (BN)

ELENCO DELLE PARTICELLE CON OCCUPAZIONI

N. D'ORDINE	N. PIANO	DITTA PROPRIETARIA	Dati catastali degli immobili interessati censiti nel N.C.T.								Zone da occupare Piano Particellare di esproprio aggiornato			note	
			Foglio	Mappale	Qualità	Superficie			Reddito		Coltura in atto	Superficie da asservire	Superficie da espropriare		Superficie da occupare temporaneamente
						Ha	a	ca	Domin.	Agrario					
A	C		D	E	F	G			H	I	L	M	N	O	T
7	8	CORBO RITO PROPRIETA' per 1/1	11	53	SEMINATIVO	00	07	50	2,13	2,13	SEMINATIVO	0	0	750	P2
			11	56	SEMINATIVO	00	07	00	1,99	1,99	SEMINATIVO	0	0	700	P2
8	9	CORBO UMBERTO PROPRIETA' per 1/1	11	54	SEMINATIVO	00	09	90	2,81	2,81	SEMINATIVO	0	0	990	P2
9	10	DI RUBBO ANTONIO PROPRIETA' per 1/1	11	57	VIGNETO	00	22	60	7,00	11,67	VIGNETO	0	0	1 214	P2
10	1001	COMUNE DI CASALDUNI Diritto del concedente CORBO RITO Enfiteusi 1/1	11	283	BOSCO ALTO	00	5	60	0,72	0,09		0	106	0	P1
11	1002	DI RUBBO ANGELA prop. 1000/1000	11	372	ENTE URBANO	00	30	0			AREA EDIFICATA	0	220	0	P1
12	1003	DI RUBBO ANGELA prop. 1000/1000	11	371	SEMINATIVO	00	38	89	23,10	18,08	SEMINATIVO ARBORATO	0	185	0	P1
13	1004	DI RUBBO ANGELA prop. 1000/1000	11	365	ENTE URBANO	00	6	11			AREA EDIFICATA	0	151	0	P1
14	1005	COMUNE DI CASALDUNI Diritto del concedente NAVE ASSUNTINA Enfiteusi 55/1000 NAVE CARLO Enfiteusi 55/1000 NAVE CARMELA Enfiteusi 167/1000 NAVE GIUSEPPA Enfiteusi 167/1000 NAVE LUIGI Enfiteusi 55/1000 NAVE LUIGI Enfiteusi 334/1000 NAVE MARIA Enfiteusi 167/1000	11	352	SEMINATIVO	00	39	40	11,19	11,19	SEMINATIVO	0	284	0	P1

Regione Campania
UTILIZZO IDROPOTABILE DELLE ACQUE DELL'INVASO DI CAMPOLATTARO E POTENZIAMENTO DELL'ALIMENTAZIONE POTABILE PER L'AREA BENEVENTANA
- AGGIORNAMENTO -
LOTTO 1

COMUNE DI CASALDUNI (BN)

ELENCO DELLE PARTICELLE CON OCCUPAZIONI

N. D'ORDINE	N. PIANO	DITTA PROPRIETARIA	Dati catastali degli immobili interessati censiti nel N.C.T.								Zone da occupare Piano Particellare di esproprio aggiornato			note	
			Foglio	Mappale	Qualità	Superficie			Reddito		Coltura in atto	Superficie da asservire	Superficie da espropriare		Superficie da occupare temporaneamente
						Ha	a	ca	Domin.	Agrario					
A	C	D	E	F	G			H	I	L	M	N	O	T	
15	2	NAVE ANTONIETTA PROPRIETA' per 1/1	11	188	PASCOLO ARB	00	02	70	0,14	0,13	PASCOLO ARB	0	0	16	P3
16	4	PERILLO MARIO PROPRIETA' per 1000/1000	11	35	BOSCO ALTO	00	21	90	1,92	0,23	BOSCO ALTO	0	82	0	P3
			11	52	PASCOLO ARB	00	03	20	0,17	0,15	PASCOLO ARB	0	0	91	P3
17	9	CORBO UMBERTO PROPRIETA' per 1/1	11	44	BOSCO MISTO	00	05	50	0,54	0,11	BOSCO MISTO	0	0	37	P3
			11	50	PASCOLO ARB	00	02	00	0,10	0,09	PASCOLO ARB	0	0	11	P3
18	11	GIORGIO MARCELLO PROPRIETA' per 1/16 GIORGIO GIOCONDA PROPRIETA' per 1/16 GIORGIO GERARDO PROPRIETA' per 1/16 GIORGIO ANGELO PROPRIETA' per 1/16 CORBO RITA PROPRIETA' per 4/16 CORBO PELLEGRINO - COMPROPRIETARIO PER per 1/2 CORBO GIUSEPPE - COMPROPRIETARIO PER per 1/2 CORBO DOMENICO - COMPROPRIETARIO PER per 1/2 CORBO ANTONIO - COMPROPRIETARIO PER per 1/2	11	51	PASCOLO ARB	00	02	10	0,11	0,10	PASCOLO ARB	0	0	12	P3
											0	14520	16 748		

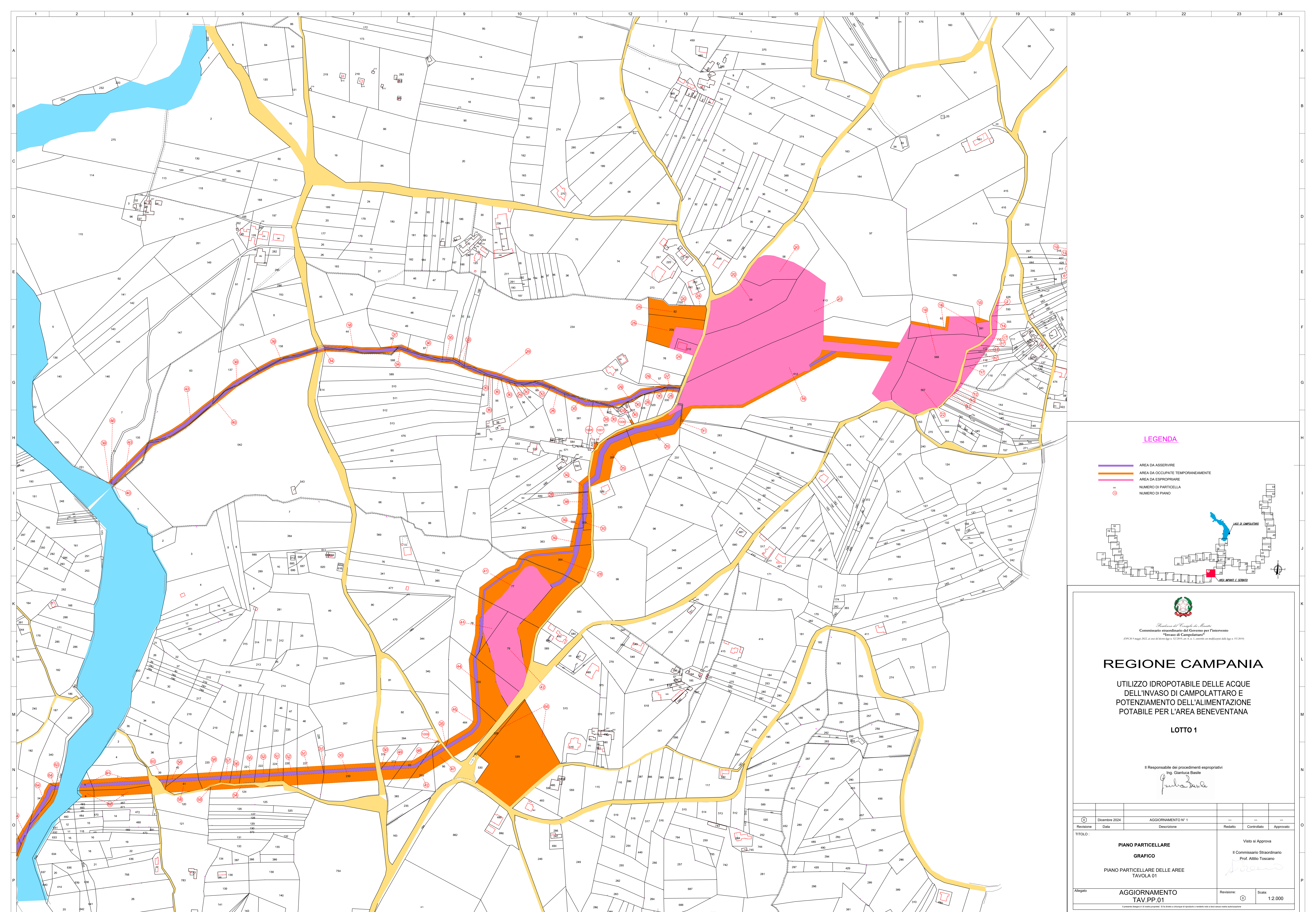

LEGENDA

- AREA DA ASSERVIRE
- AREA DA OCCUPATE TEMPORANEAMENTE
- AREA DA ESPROPRIARE
- ⊙ NUMERO DI PARTICELLA
- ⊙ NUMERO DI PIANO

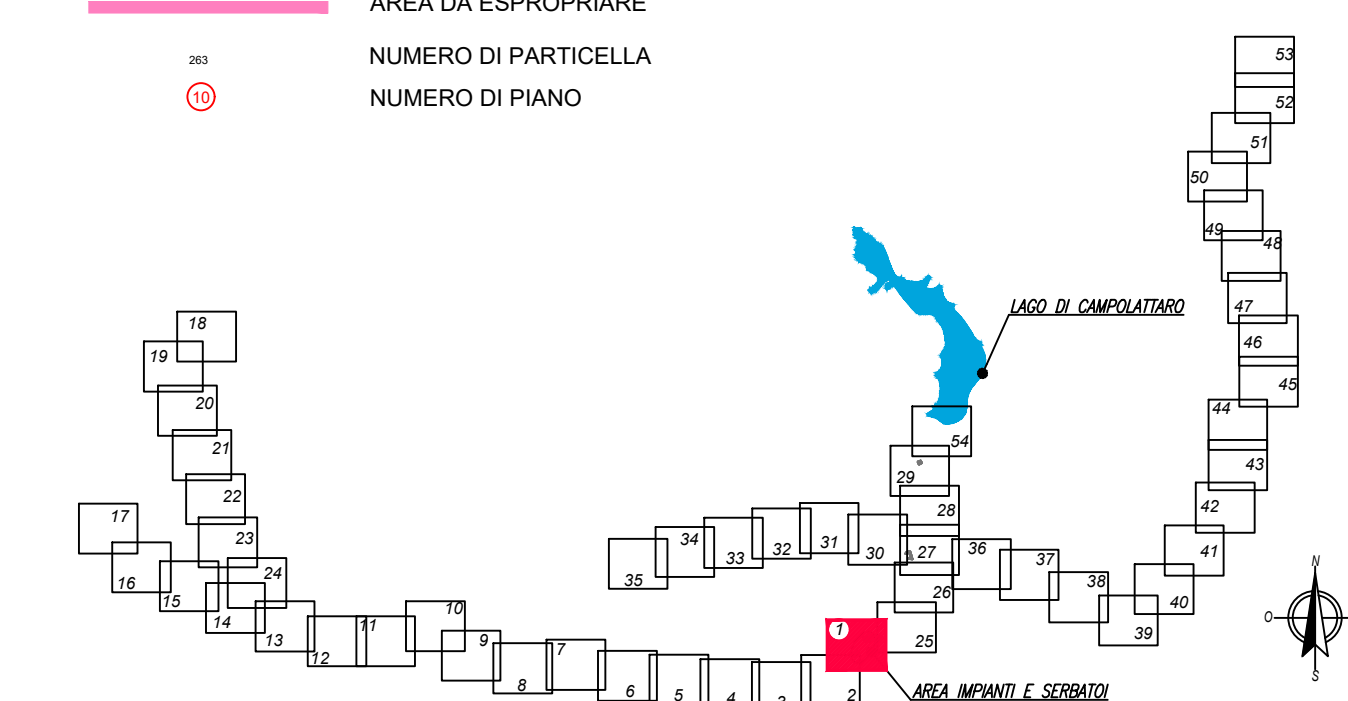

Commissionario straordinario del Governo per l'intervento
"Mirafiori di Campolattaro"

REGIONE CAMPANIA

UTILIZZO IDROPOTABILE DELLE ACQUE
DELL'INVASO DI CAMPOLATTARO E
POTENZIAMENTO DELL'ALIMENTAZIONE
POTABILE PER L'AREA BENEVENTANA

LOTTO 1

Il Responsabile dei procedimenti espropriativi
Ing. Gianluca Basile

Gianluca Basile

Revisione	01	Descrizione	AGGIORNAMENTO N° 1	Redatto	Controllato	Approvato
TITOLO:						
PIANO PARTICELLARE GRAFICO			Visto si Approva Il Commissario Straordinario Prof. Attilio Toscano			
PIANO PARTICELLARE DELLE AREE TAVOLA 01						
AGGIORNAMENTO TAV.PP.01			Revisione:		Scala: 1:2.000	



LEGENDA

- AREA DA ASSERVIRE
- AREA DA OCCUPATE TEMPORANEAMENTE
- AREA DA ESPROPRIARE
- ⊙ NUMERO DI PARTICELLA
- ⊙ NUMERO DI PIANO



Presidenza del Consiglio dei Ministri
 Commissario straordinario del Governo per l'intervento
 "Fiorano di Campolattaro"
DM 21/9 maggio 2022, ai sensi dell'articolo 9, c. 2, lett. a), del D.L. n. 101 del 26 giugno 2011, convertito con modificazioni dalla legge n. 115 del 2011

REGIONE CAMPANIA

UTILIZZO IDROPOTABILE DELLE ACQUE
 DELL'INVASO DI CAMPOLATTARO E
 POTENZIAMENTO DELL'ALIMENTAZIONE
 POTABILE PER L'AREA BENEVENTANA

LOTTO 1

Il Responsabile dei procedimenti espropriativi
 Ing. Gianluca Basile

Gianluca Basile

Revisione	Data	Descrizione	Redatto	Controllato	Approvato
01	Dicembre 2024	AGGIORNAMENTO N° 1	---	---	---

TITOLO:

PIANO PARTICELLARE GRAFICO PIANO PARTICELLARE DELLE AREE TAVOLA 02	Visto si Approva Il Commissario Straordinario Prof. Attilio Toscano <i>Attilio Toscano</i>
---	---

Allegato: **AGGIORNAMENTO TAV.PP.02** Revisione: 01 Scala: 1:2.000

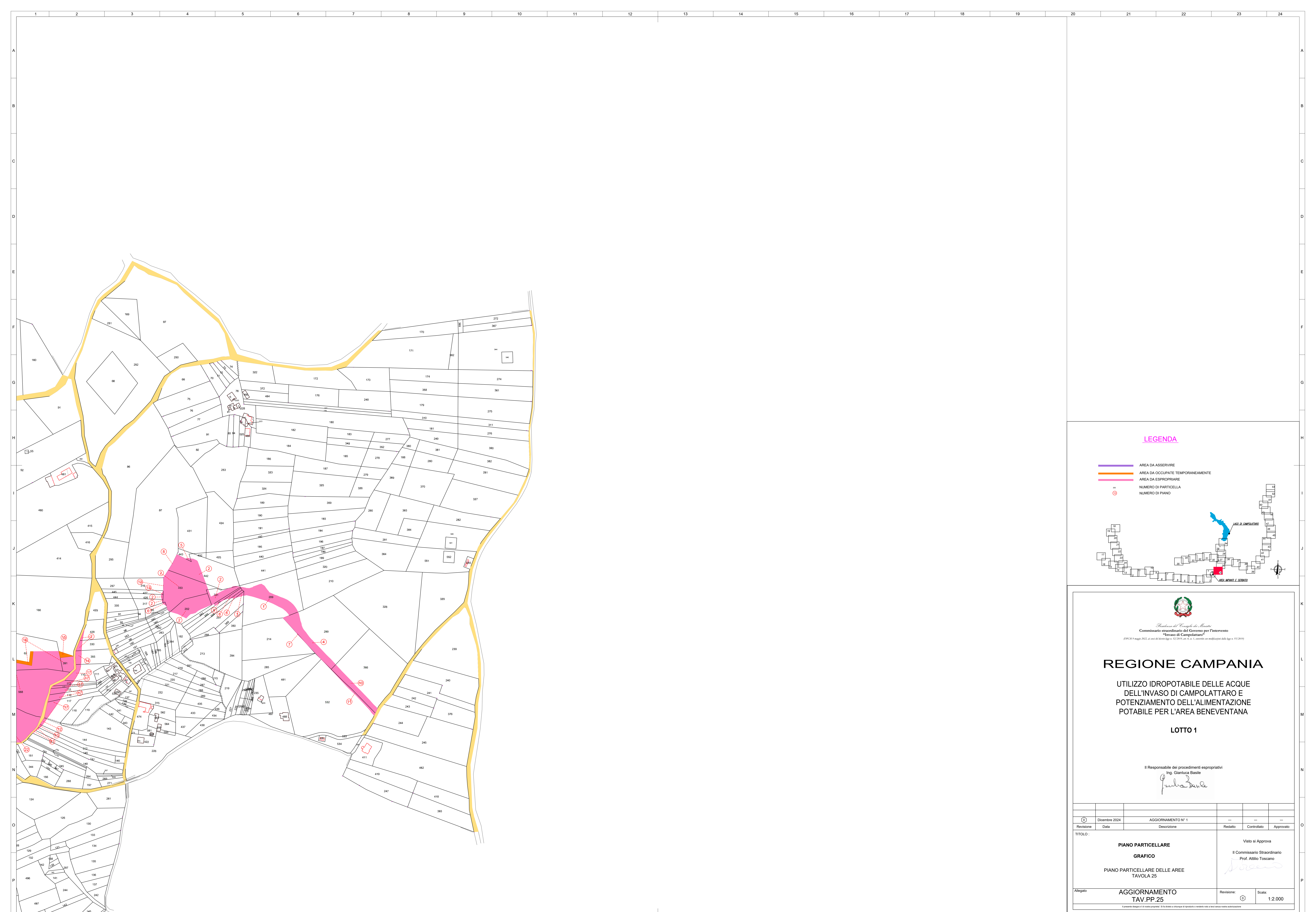

LEGENDA

- AREA DA ASSERVIRE
- AREA DA OCCUPATE TEMPORANEAMENTE
- AREA DA ESPROPRIARE
- ⊙ NUMERO DI PARTICELLA
- ⊙ NUMERO DI PIANO

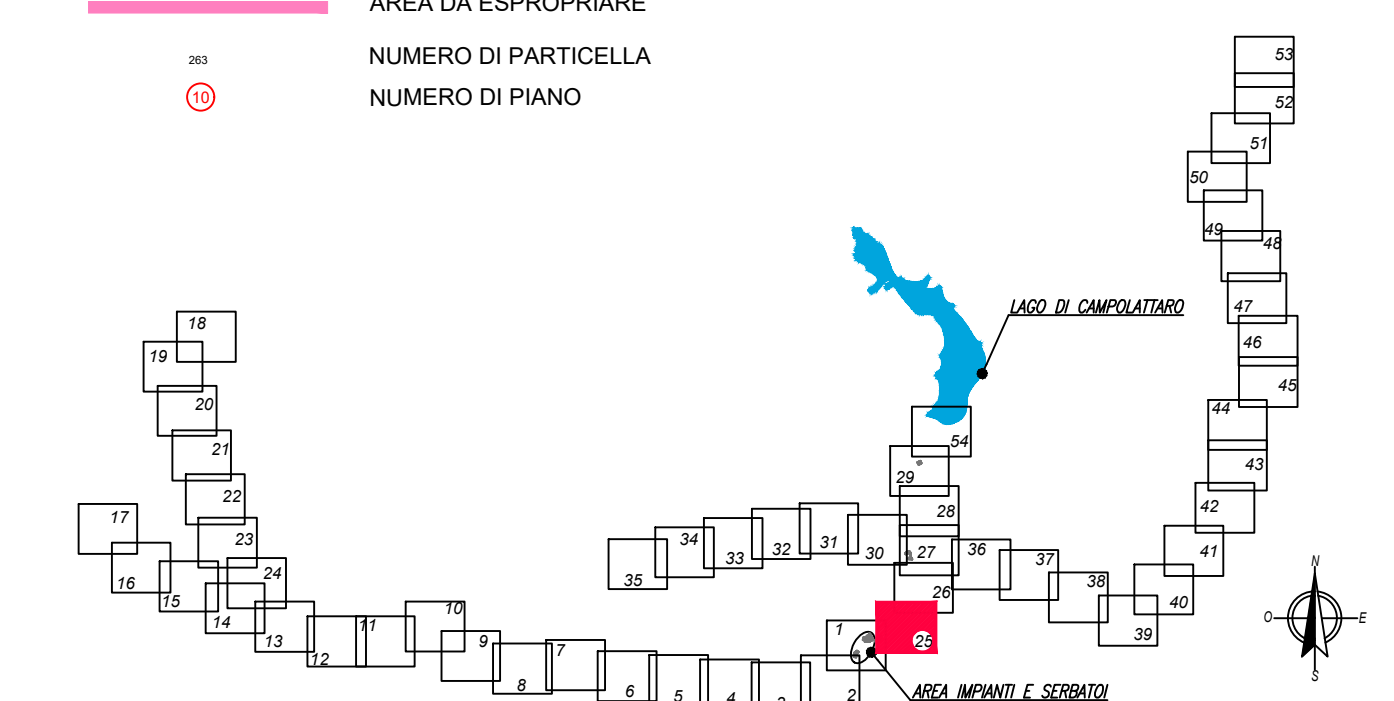

Presidente del Consiglio dei Ministri
 Commissario straordinario del Governo per l'intervento
 "Fianova di Campolattaro"
(DM N. 9 maggio 2022, ai sensi del decreto-legge n. 102/2019, art. 30, e successive variazioni)

REGIONE CAMPANIA

UTILIZZO IDROPOTABILE DELLE ACQUE
 DELL'INVASO DI CAMPOLATTARO E
 POTENZIAMENTO DELL'ALIMENTAZIONE
 POTABILE PER L'AREA BENEVENTANA

LOTTO 1

Il Responsabile dei procedimenti espropriativi
 Ing. Gianluca Basile

Gianluca Basile

Revisione	Data	Descrizione	Redatto	Controllato	Approvato
01	Dicembre 2024	AGGIORNAMENTO N° 1	—	—	—

TITOLO:
**PIANO PARTICELLARE
 GRAFICO**
 PIANO PARTICELLARE DELLE AREE
 TAVOLA 25

Visto si Approva
 Il Commissario Straordinario
 Prof. Attilio Toscano
Attilio Toscano

Allegato: **AGGIORNAMENTO
 TAV. PP. 25** Revisione: **01** Scala: **1:2.000**



LEGENDA

- AREA DA ASSERVIRE
- AREA DA OCCUPATE TEMPORANEAMENTE
- AREA DA ESPROPRIARE
- ⊙ NUMERO DI PARTICELLA
- ⊙ NUMERO DI PIANO

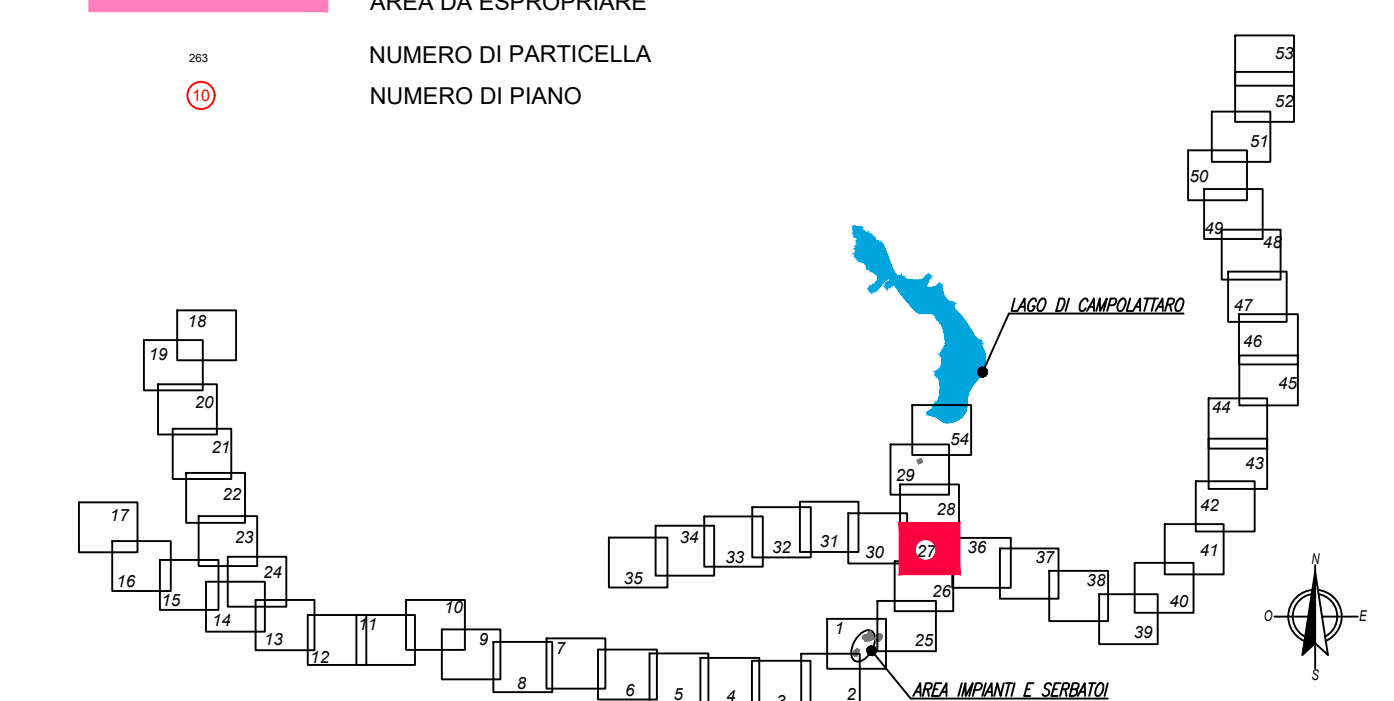

Presidente del Consiglio dei Ministri
 Commissario straordinario del Governo per l'intervento
 "Favorire di Campolattaro"
(D.M. 9 maggio 2022, ai sensi del decreto-legge n. 101/2010, art. 30, c. 1, modificato con modificazioni della legge n. 193/2019)

REGIONE CAMPANIA

UTILIZZO IDROPOTABILE DELLE ACQUE
 DELL'INVASO DI CAMPOLATTARO E
 POTENZIAMENTO DELL'ALIMENTAZIONE
 POTABILE PER L'AREA BENEVENTANA

LOTTO 1

Il Responsabile dei procedimenti espropriativi
 Ing. Gianluca Basile
Gianluca Basile

Revisione	Data	Descrizione	Redatto	Controllato	Approvato
1	Dicembre 2024	AGGIORNAMENTO N° 1	—	—	—

PIANO PARTICELLARE GRAFICO PIANO PARTICELLARE DELLE AREE TAVOLA 27	Visto ed Approva Il Commissario Straordinario Prof. Attilio Toscano <i>Attilio Toscano</i>
	Allegato AGGIORNAMENTO TAV.PP.27

Revisore: Scala: 1:2.000

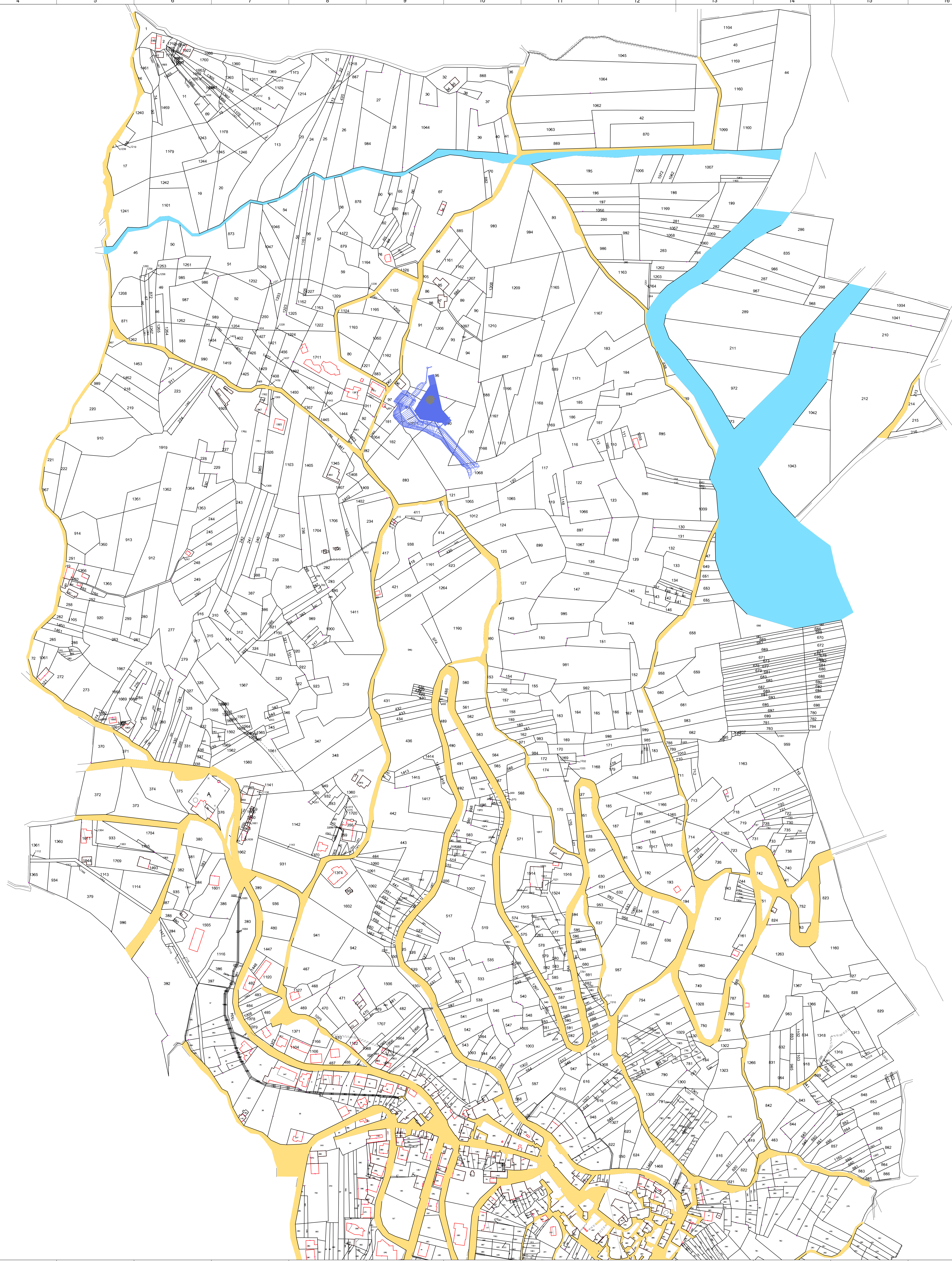

LEGENDA

- AREA DA ASSERVIRE
- AREA DA OCCUPATE TEMPORANEAMENTE
- AREA DA ESPROPRIARE
- NUMERO DI PARTICELLA
- NUMERO DI PIANO

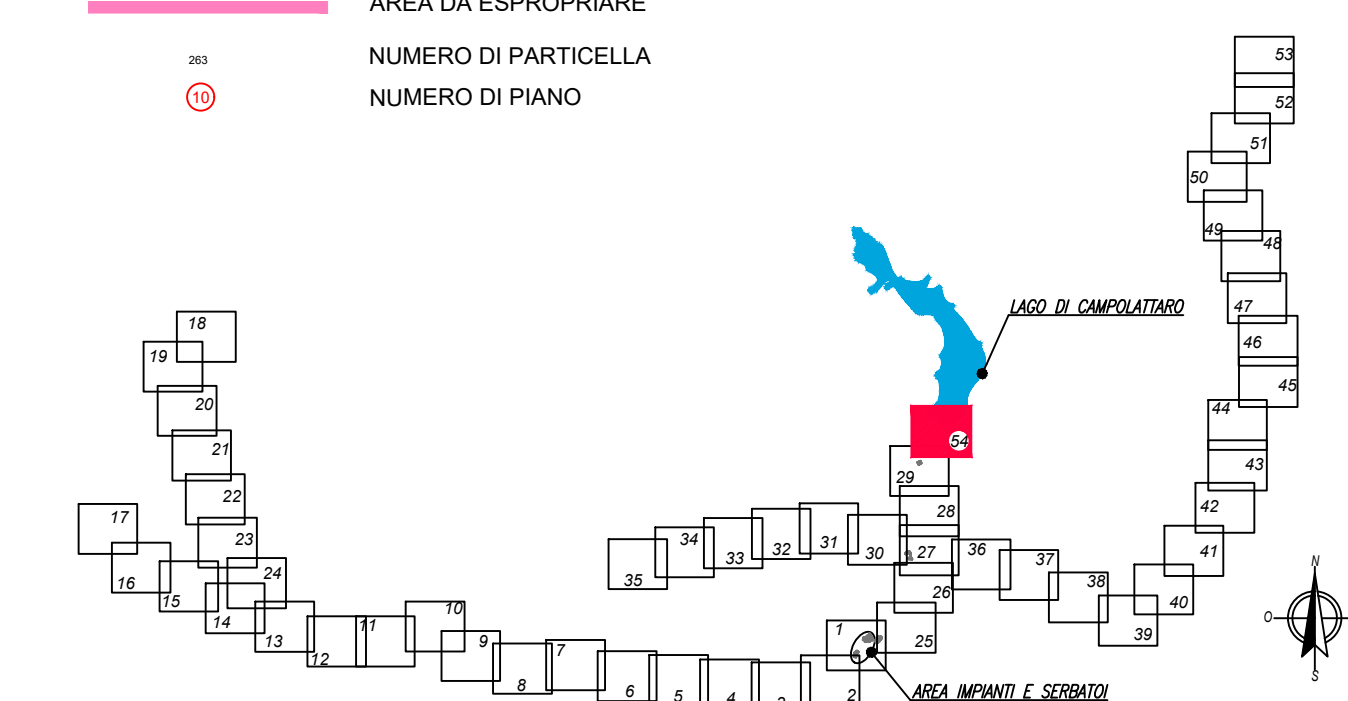

Presidente del Consiglio dei Ministri
 Commissario straordinario del Governo per l'intervento
 "Fiorano di Campolattaro"
(DM 31/9 maggio 2022, ai sensi del decreto-legge n. 107/2011, art. 28, il territorio ora modificato dalla legge n. 115/2019)

REGIONE CAMPANIA

UTILIZZO IDROPOTABILE DELLE ACQUE
 DELL'INVASO DI CAMPOLATTARO E
 POTENZIAMENTO DELL'ALIMENTAZIONE
 POTABILE PER L'AREA BENEVENTANA

LOTTO 1

Il Responsabile dei procedimenti espropriativi
 Ing. Gianluca Basile
Gianluca Basile

Revisione	Data	Descrizione	Redatto	Controllato	Approvato
1	Dicembre 2024	AGGIORNAMENTO N° 1	—	—	—

TITOLO:

PIANO PARTICELLARE GRAFICO PIANO PARTICELLARE DELLE AREE TAVOLA 54	Visto si Approva Il Commissario Straordinario Prof. Attilio Toscano <i>Attilio Toscano</i>
---	---

Allegato: **AGGIORNAMENTO
TAV.PP.54**

Revisione: Scala: